utc participações

3º ADITAMENTO AO PLANO DE RECUPERAÇÃO JUDICIAL das sociedades:

UTC Participações S.A. – em recuperação judicial
UTC Engenharia S.A. – em recuperação judicial
CONSTRAN S.A. Construções e Comércio – em recuperação judicial
UTC Investimentos S.A. – em recuperação judicial
Niterói Reparos Navais Ltda. – em recuperação judicial
Mape S.A. Construções e Comércio – em recuperação judicial
UTC Desenvolvimento Imobiliário S.A. – em recuperação judicial
Norteoleum Exploração e Produção S.A. – em recuperação judicial
Patrimonial Volga S.A. – em recuperação judicial
Transmix Engenharia, Indústria e Comércio S.A. – em recuperação judicial
Cobrazil S.A. – em recuperação judicial
Cobrena Cia. de Reparos Marítimos e Terrestres Ltda. – em recuperação judicial

São Paulo, 15 de fevereiro de 2.021.

Este documento é cópia do original, assinado digitalmente por PAULO GUILHERME DE MENDONCA LOPES e Tribunal de Justica do Estado de Sao Paulo, protocolado em 15/02/2021 às 17:43 , sob o número WJMJ21402038267
Para conferir o original, acesse o site https://esaj.tjsp.jus.br/pastadigital/pg/abrirConferenciaDocumento.do, informe o processo 1069420-76.2017.8.26.0100 e código A6CEA38.

UTC PARTICIPAÇÕES S.A. – em recuperação judicial, inscrita no CNPJ/MF sob o número 02.164.892/0001-91, com sede à Avenida São Gabriel, número 301, 10º andar, Jardim Paulista, São Paulo, Capital, CEP 01435-001 ("UTC Participações"), **UTC ENGENHARIA S.A. – em recuperação judicial**, inscrita no CNPJ/MF sob o número 44.023.661/0001-08, com sede à Avenida São Gabriel, número 301, 1º andar, Jardim Paulista, São Paulo, Capital, CEP 01435-001 ("UTC Engenharia"); **CONSTRAN S.A. CONSTRUÇÕES E COMÉRCIO – em recuperação judicial,** inscrita no CNPJ/MF sob o número 61.156.568/0001-90, com sede à Avenida São Gabriel, número 301, 8º andar, Jardim Paulista, São Paulo, Capital, CEP 01435-001 ("Constran"), **UTC INVESTIMENTOS S.A. – em recuperação judicial**, inscrita no CNPJ/MF sob o número 15.580.266/0001-28, com sede à Avenida São Gabriel, número 301, 5º andar, Jardim Paulista, São Paulo, Capital, CEP 01435-001 ("UTC Investimentos"), **NITERÓI REPAROS NAVAIS LTDA. – em recuperação judicial**, inscrita no CNPJ/MF sob o número 07.956.625/0001-70, com sede à Avenida São Gabriel, número 301, 3º andar, Jardim Paulista, São Paulo, Capital, CEP 01435-001 ("Niterói"), **MAPE S.A CONSTRUÇÕES E COMÉRCIO – em recuperação judicial**, inscrita no CNPJ/MF sob o número 03.225.984/0001-05, com sede à Avenida São Gabriel, número 301, 7º andar, Jardim Paulista, São Paulo, Capital, CEP 01435-001 ("Mape"), **UTC DESENVOLVIMENTO IMOBILIARIO S.A. – em recuperação judicial**, inscrita no CNPJ/MF sob o número 03.670.800/0001-08, com sede à Avenida Lucaia, número 337, Rio Vermelho, Salvador, Estado da Bahia, CEP 41940-660 ("UTC DI"); **NORTEOLEUM EXPLORAÇÃO E PRODUÇÃO S.A. – em recuperação judicial**, inscrita no CNPJ/MF sob o número 12.456.210/0001-78, com sede à Avenida Wilson Rosado, sem número, Alto do Sumaré, Mossoró, Rio Grande do Norte, CEP 59.633-730 ("Norteoleum"), **PATRIMONIAL VOLGA S.A. – em recuperação judicial**, inscrita no CNPJ/MF sob o número 02.044.407/0001-46, com sede à Avenida Lucaia, número 337, Rio Vermelho, Salvador, Estado da Bahia, CEP 41940-660 ("Patrimonial Volga"); **TRANSMIX ENGENHARIA, INDÚSTRIA E COMÉRCIO S.A. – em recuperação judicial**, inscrita no CNPJ/MF sob o número 60.955.465/0001-28, com sede à Avenida São Gabriel, número 301, 6º andar, Jardim Paulista, São Paulo, Capital, CEP 01435-001 ("Transmix"); **COBRAZIL S.A. – em recuperação judicial**, inscrita no CNPJ/MF sob o número 33.036.195/0001-89, com sede à Avenida São Gabriel, número 301, 2º andar, Jardim Paulista, São Paulo, Capital, CEP 01435-001 ("Cobrazil"), **COBRENA CIA DE REPAROS MARÍTIMOS E TERRESTRES LTDA. – em recuperação judicial**, inscrita no CNPJ/MF sob o número 33.958.638/0001-99, com sede à Rua Monsenhor Raeder, número 273, Niterói, Rio de Janeiro, CEP 24.110-814 ("Cobrena"), vêm, nos autos do seu processo de recuperação judicial, em trâmite na 2ª Vara de Recuperação Judicial e Falências da Comarca de São Paulo, Estado de São Paulo, apresentar o aditivo do seu plano de recuperação judicial ("Aditivo ao Plano de Recuperação Judicial"), em cumprimento ao disposto no artigo 53, da Lei 11.101/2005 ("LRF"), nos seguintes termos.

Este documento é cópia do original, assinado digitalmente por PAULO GUILHERME DE MENDONCA LOPES e Tribunal de Justica do Estado de Sao Paulo, protocolado em 15/02/2021 às 17:43 , sob o número WJMJ21402038267
Para conferir o original, acesse o site https://esaj.tjsp.jus.br/pastadigital/pg/abrirConferenciaDocumento.do, informe o processo 1069420-76.2017.8.26.0100 e código A6CEA38.

1. TERMOS E DEFINIÇÕES.

1.1. Os termos e expressões utilizados em letras maiúsculas, sempre que mencionados neste Aditivo ao Plano de Recuperação Judicial, terão os seguintes significados que lhes são atribuídos nesta cláusula ou na Cláusula 1.1 do Plano de Recuperação Judicial. Tais termos definidos serão utilizados, conforme apropriado, na sua forma singular ou plural, no gênero masculino ou feminino, sem que, com isso, percam o significado que lhes é atribuído.

1.2. 1º Aditamento ao Plano – é o aditamento aprovado pelos Credores Classe I, em 01 de agosto de 2019.

1.3. 2º Aditamento ao Plano – é o aditamento aprovado pelos Credores Classe I e Classe IV, em 03 de novembro de 2020 e homologado pelo Juízo da Recuperação, em 15 de dezembro de 2020.

1.4. 3º Aditamento ao Plano – é o presente aditamento ao Plano que tem como objetivo constituir a UPI Heftos e propor nova forma de pagamento do Crédito remanescente dos Credores Classe I e Credores Classe IV, o qual deverá ser aprovado e homologado pelo juízo da recuperação judicial.

1.5. Assembleia Geral de Credores – é qualquer Assembleia Geral de Credores realizada nos termos do Capítulo II, Seção IV, da LRF.

1.6. Ativo Jurídico – UPI-PI – São os direitos titularizados por Constran sobre o Precatório Piauí (processo n.º 99.135898-9)

1.7. Cascata de Pagamento – é uma ordem de prioridade de pagamento, conforme definido na cláusula 6.4 do Plano.

1.8. Colina Sul – é o imóvel registrado na matrícula número 62.893, do 2º Cartório de Registro de Imóveis da Comarca de Salvador, Estado da Bahia, ou os imóveis que venham a resultar de eventual desmembramento da referida matrícula.

1.9. Conta de Pagamento Prioritários – termo definido na cláusula 6.3 do Plano.

1.10. Créditos Classe I – são os Créditos e direitos derivados da legislação do trabalho ou decorrentes de acidente de trabalho, nos termos dos artigos 41, inciso I, e 83, inciso I, da LRF.

1.11. Créditos Classe I Advogados – são os Créditos oriundos de honorários advocatícios e/ou verbas de sucumbência que se submetem aos efeitos deste 3º Aditamento ao Plano.

1.12. Créditos Classe IV – são os Créditos detidos pelos Credores Concursais constituídos sob a forma de Microempresas, ou Empresas de Pequeno Porte, conforme definido pela Lei Complementar n.º 123, de 14 de dezembro de 2006, e pelos artigos 41, inciso IV, e 83, inciso IV, alínea *d*, da LRF.

Este documento é cópia do original, assinado digitalmente por PAULO GUILHERME DE MENDONCA LOPES e Tribunal de Justica do Estado de Sao Paulo, protocolado em 15/02/2021 às 17:43 , sob o número WJMJ21402038267
Para conferir o original, acesse o site https://esaj.tjsp.jus.br/pastadigital/pg/abrirConferenciaDocumento.do, informe o processo 1069420-76.2017.8.26.0100 e código A6CEA38.

1.13. Créditos Concursais – são os créditos detidos pelos credores contra as Recuperandas, listados ou não, vencidos ou vincendos, materializados ou contingentes, líquidos ou ilíquidos, objeto ou não de disputa judicial, ou de procedimento arbitral, que estejam sujeitos à Recuperação Judicial conforme o art. 49, *caput*, da LRF por existirem na Data do Pedido de Recuperação Judicial.

1.14. Credores Classe I – são os Credores Concursais titulares de Créditos Classe I e que se submetem aos efeitos deste 3º Aditamento ao Plano.

1.15. Credores Classe I Advogados – são os Credores Concursais titulares de Créditos Classe I decorrentes de honorários advocatícios e/ou verbas de sucumbência que se submetem aos efeitos deste 3º Aditamento ao Plano.

1.16. Credores Classe IV – são os Credores Concursais titulares de Créditos Classe IV e que se submetem aos efeitos deste 3º Aditamento ao Plano

1.17. Credores Listados – são os credores titulares de Créditos Listados.

1.18. Data do Pedido – é o dia 17/07/2017, data em que a Recuperação Judicial foi ajuizada pelas Recuperandas.

1.19. Financiamento DIP – são os empréstimos concedidos exclusivamente para o pagamento dos Credores Classe I e Credores Classe IV do Grupo UTC, nos termos deste 3º Aditamento ao Plano e da Cláusula 7.1 e seguintes do PRJ.

1.20. Garantia ao Financiamento DIP– o Financiamento DIP deverá ser garantido pela alienação fiduciária da Base Macaé, nos termos da cláusula 8.6 do Plano;

1.21. Grupo UTC – é o grupo econômico formado pela UTC Participações, UTC Engenharia, Constran, UTC Investimentos, Niterói, Mape, UTCDI, Patrimonial Volga, Norteoleum, Transmix, Cobrazil, Cobrena, Cliaporto Logística Ltda. (atual denominação de Complexo Logístico, Industrial, Alfandegado Ltda.), Iguatemi Energia Ltda., e pelas sociedades presentes e futuras constituídas ou adquiridas pelas sociedades do Grupo UTC após a data da publicação da homologação do Plano.

1.22. Heftos Óleo e Gás Construções S.A. ("Heftos") – subsidiária integral da UTC Engenharia, constituída nos termos do Plano, situada na Cidade de São Paulo, Estado de São Paulo, na Avenida São Gabriel nº 301, 1º andar, sala 101, Jardim Paulista, CEP: 01435-001, inscrita no CNPJ/ME sob o nº 44.023.661/0001-08, a qual comporá a UPI-Heftos.

1.23. Juízo da Recuperação– é a 2ª Vara de Recuperação Judicial e Falências da Comarca de São Paulo, Estado de São Paulo.

1.24. Lista de Credores – é a lista elaborada pelo Sr. Administrador Judicial, nos termos do art. 7º, § 2º, da LRF, que contém a relação dos Créditos Listados. A Lista de Credores poderá sofrer ajustes por decisão judicial em função de habilitações, impugnações ou incidentes de qualquer natureza.

1.25. LRF – é a Lei Federal 11.101/2005 que rege os procedimentos de recuperação judicial.

Este documento é cópia do original, assinado digitalmente por PAULO GUILHERME DE MENDONCA LOPES e Tribunal de Justica do Estado de Sao Paulo, protocolado em 15/02/2021 às 17:43 , sob o número WJMJ21402038267
Para conferir o original, acesse o site https://esaj.tjsp.jus.br/pastadigital/pg/abrirConferenciaDocumento.do, informe o processo 1069420-76.2017.8.26.0100 e código A6CEA38.

1.26. Plano – é o Plano de Recuperação Judicial aprovado pela Assembleia Geral de Credores do Grupo UTC e homologado em 06 de agosto de 2018.

1.27. Quadro Geral de Credores – é a versão final da Lista de Credores judicialmente homologada nos termos do art. 18 da LRF.

1.28. Recuperação Judicial – é a recuperação judicial das Recuperandas, processo n.º 1069420-76.2017.8.26.0100, em trâmite perante o Juízo da Recuperação.

1.29. Recuperandas – são as sociedades: UTC Participações, UTC Engenharia, Constran, UTC Investimentos, Niterói Mape, UTC DI, Patrimonial Volga, Norteoleum, Transmix, Cobrazil e Cobrena.

1.30. *Stalking Horse* UPI Heftos – é o investidor que apresentou proposta formal âncora para a aquisição da UPI Heftos.

1.31. Stalking Horse UPI-PI – é o investidor que apresentará proposta formal âncora para aquisição da UPI-PI.

1.32. Stalking Horse UPI-Colina Sul Área Remanescente I – é o investidor que apresentará proposta formal âncora para aquisição da UPI-Colina Sul Áreas Remanescentes I.

1.33. Taxa Referencial (TR) – é um índice de correção monetária publicado pelo Banco Central do Brasil.

1.34. Unidade Produtiva Isolada (UPI): são as Unidades Produtivas Isoladas criadas especialmente para o fim de alienação, nos termos dos artigos 60 e 142 da LRF. As UPIs foram constituídas de acordo com a cláusula 8ª do Plano, as quais poderão ser vendidas através de leilão, ou ainda, de propostas fechadas, sem que o adquirente tenha qualquer sucessão com quaisquer dívidas, contingências e obrigações do Grupo UTC.

1.35. UPI – Colina Sul – é uma UPI ou mais UPIs constituídas pelo imóvel Colina Sul ou pelos imóveis que resultarem de eventual desmembramento de Colina Sul.

1.36. UPI-Colina Sul Áreas 01-A e 02 – é a UPI decorrente do desmembramento da UPI-Colina Sul, constituída pela Área 01-A, com 45.575,68 m² (quarenta e cinco mil, quinhentos e setenta e cinco metros e sessenta e oito centímetros quadrados) e Área 02, com 50.000 m² (cinquenta mil metros quadrados).

1.37. UPI-Colina Sul Áreas Remanescentes I - é a UPI decorrente do desmembramento da UPI-Colina Sul, constituída pela Área 04 – B1 de 8.441,56 m²; Área 04 – A1 de 31.578,58m² e Área 04 – A2, com 27.806,21m², todas elas a serem desmembradas do imóvel Colina Sul, conforme Anexo 1, as quais serão objeto de Stalking Horse.

1.38. UPI-Colina Sul Áreas Remanescentes II – é a UPI decorrente do desmembramento da UPI-Colina Sul, constituída pelas áreas remanescentes da Colina Sul que não foram objeto de Stalking Horse e serão alienadas na forma do Plano.

1.39. UPI-PI – é uma UPI constituída unicamente pelo Ativo Jurídico – UPI-PI

Este documento é cópia do original, assinado digitalmente por PAULO GUILHERME DE MENDONCA LOPES e Tribunal de Justica do Estado de Sao Paulo, protocolado em 15/02/2021 às 17:43 , sob o número WJMJ21402038267
Para conferir o original, acesse o site https://esaj.tjsp.jus.br/pastadigital/pg/abrirConferenciaDocumento.do, informe o processo 1069420-76.2017.8.26.0100 e código A6CEA38.

1.40. UPI Heftos – Consiste na UPI que detém a participação da UTC Engenharia na empresa Heftos, todos os bens tangíveis e intangíveis que lhe compõe, conforme Anexo 2, a ser constituída previamente à realização de processo competitivo para fins de alienação.

2. DAS RAZÕES DO ADITAMENTO DO PLANO DE RECUPERAÇÃO JUDICIAL.

2.1 Breve histórico. O Grupo UTC, em 01 de agosto de 2018, aprovou o seu Plano, tendo o Juízo da Recuperação o homologado em 06 de agosto de 2018.

2.1.1. Os Credores, através de votação realizada na Assembleia Geral de Credores do Grupo UTC, também aprovaram a consolidação substancial das empresas que compõe o grupo empresarial, tendo sido a mesma aceita pelo Juízo da Recuperação.

2.1.2. Após a homologação do Plano, a credora Patri Sete Empreendimentos Imobiliários Ltda. ("Patri Sete") interpôs, perante a 2ª Câmara do Tribunal de Justiça do Estado de São Paulo, o Agravo de Instrumento nº 2204065-93.2018.8.26.0000, tendo sido concedida tutela antecipada para determinar a suspensão de qualquer medida que visasse à alienação de ativos da Recuperanda Patrimonial Volga, em especial, da UPI-Colina Sul.

2.1.2.1. Visando a obtenção de recursos para o cumprimento do Plano, as Recuperandas firmaram, em 24 de outubro de 2019, acordo com a Patri Sete para, dentre outros pontos, (i) suspender a eficácia da liminar concedida pelo prazo de 6 (seis) meses – prorrogáveis por igual período – para que as Recuperandas pudessem realizar tentativa de alienação da UPI – Colina Sul; bem como (ii) o desmembramento do terreno de matrícula 62.893, do 02º Registro de Imóveis da Comarca de Salvador/BA.

2.1.2.2. Referido acordo foi homologado pelo E. Tribunal de Justiça de São Paulo, em 15 de junho de 2020, possibilitando que às Recuperandas efetuem a venda de tal ativo.

2.2. Ato contínuo, com a aprovação do Plano e do 1º Aditamento ao Plano, o qual exclusivamente repactuou a forma de pagamento dos Credores Classe I, foram alienados alguns Ativos Jurídicos que constituíam a UPI-AJ (Precatório DER-AC e Processo Chesf) e as UPI-Rs (UPI-Colina Leste II e UPI-Terrenos Constran – imóvel localizado em Rubinéia-SP), cujo resultado da venda perfez a quantia de R$ 111.830.000,00. (cento e onze milhões oitocentos e trinta mil reais). Deste valor, R$ 38.915.936,31 (trinta e oito milhões novecentos e quinze mil novecentos e trinta e seis reais e trinta e um centavos) foi destinado às Recuperandas, que somados a quantia de R$ 32.494.674,68 (trinta e dois milhões, quatrocentos e noventa e quatro mil, seiscentos e setenta e quatro reais e sessenta

Este documento é cópia do original, assinado digitalmente por PAULO GUILHERME DE MENDONCA LOPES e Tribunal de Justica do Estado de Sao Paulo, protocolado em 15/02/2021 às 17:43 , sob o número WJMJ21402038267
Para conferir o original, acesse o site https://esaj.tjsp.jus.br/pastadigital/pg/abrirConferenciaDocumento.do, informe o processo 1069420-76.2017.8.26.0100 e código A6CEA38.

e oito centavos), obtida com fluxo de caixa das Recuperandas, foi possível o pagamento dos Credores Classe I e Credores Classe IV. Até o momento, as Recuperandas já desembolsaram a quantia de R$ 119.125.617,55 (cento e dezenove milhões, cento e vinte e cinco mil, seiscentos e dezessete reais e cinquenta e cinco centavos) para pagamento dos Credores.

2.3. No entanto, com o surgimento da crise econômico-financeira instaurada pela pandemia da covid-19, diversos investidores interessados em adquirir os ativos previstos no Plano postergaram seus investimentos, impactando o fluxo de recebimento de recursos que seriam destinados ao cumprimento das obrigações estabelecidas no Plano e nos seus aditamentos.

2.4. Ademais, buscando seu soerguimento, o Grupo UTC vem participando de diversos processos concorrenciais, sejam eles públicos ou privados, sagrando-se vencedor nas licitações promovidas pela Petrobrás, bem como buscou novos clientes privados no mercado de energia, óleo e gás. Os valores oriundos destes contratos auxiliarão no pagamento das obrigações do Plano. Entretanto, por atos alheios à vontade das Recuperandas, estes contratos tiveram seus inícios postergados, seja por decisão judicial ou pela crise da pandemia da covid-19.

2.5. Nestes termos, as Recuperandas apresentaram 2º Aditamento ao Plano para reestruturar o pagamento dos Credores Classe I e dos Credores Classe IV, sendo certo que àquele aditamento tinha como principal fonte geradora de recursos a venda das ações que a UTC Participações detém da Aeroportos Brasil S.A.("ABSA").

2.6. Isto porque a UTC Participações, em 13 de outubro de 2020, celebrou o Contrato de Compra e Venda das Ações – Aeroportos Brasil S.A. – em recuperação judicial com a Brazil Invest Airport (BIA) para aquisição da sua participação acionária na ABSA, no valor de R$ 150.000.000,00. (cento e cinquenta milhões de reais). Este ativo compunha a UPI-Aeroportos Brasil S.A. – em recuperação judicial, o qual é uma UPI-R, sendo certo que os valores recebidos pelas Recuperandas seriam utilizados integralmente para o pagamento dos seus Credores, nos termos das suas cláusulas 6.3, 6.3.2 e 6.4. do Plano.

2.7. A Assembleia de Credores realizada em 3 de novembro de 2020 aprovou o 2º Aditamento ao Plano, tendo o MM. Juízo da Recuperação Judicial lhe homologado em 15 de dezembro de 2020. Contudo, como a BIA não pagou o preço de aquisição das ações da ABSA em 14 de dezembro de 2020 e o 2º Aditamento ao Plano estipulou o pagamento das obrigações das Classes I e Classe IV até a referida data, foi determinado pelo Juízo da Recuperação a apresentação deste 3º Aditamento ao Plano.

Este documento é cópia do original, assinado digitalmente por PAULO GUILHERME DE MENDONCA LOPES e Tribunal de Justica do Estado de Sao Paulo, protocolado em 15/02/2021 às 17:43 , sob o número WJMJ21402038267
Para conferir o original, acesse o site https://esaj.tjsp.jus.br/pastadigital/pg/abrirConferenciaDocumento.do, informe o processo 1069420-76.2017.8.26.0100 e código A6CEA38.

2.8. Os Credores Classe I, nos termos da cláusula 4.1.2 do Plano, denominada "Origem do Pagamento", serão pagos com recursos existentes na Conta de Pagamentos Prioritários, e, se for o caso, com a parcela destinada às Recuperandas dos recursos obtidos pela monetização das UPI-AJ, UPI-PI e UPI-Rs, respeitadas as Regras de Destinação dos Recursos e/ou com os recursos oriundos do Financiamento DIP, se houver, ou ainda, com o Caixa Livre do Grupo UTC.

2.9. Os Credores Classe IV, nos termos das cláusulas 6.3. e 6.3.2 do Plano, serão pagos com recursos existentes na Conta de Pagamentos Prioritários, e, se for o caso, com a parcela destinada às Recuperandas dos recursos obtidos pela monetização das UPI-AJ, UPI-PI e UPI-Rs, respeitadas as Regras de Destinação dos Recursos e/ou com os recursos oriundos do Financiamento DIP, se houver, ou ainda, com o Caixa Livre do Grupo UTC.

2.10. O Grupo UTC busca, através deste 3º Aditamento ao Plano, o pagamento do saldo remanescente dos Credores Classe I e Credores Classe IV com a obtenção de Financiamento DIP, a alienação da UPI-Colina Sul Áreas 01-A e 02, da UPI- Colina Sul Áreas Remanescentes I, UPI- Colina Sul Áreas Remanescentes II, da alienação parcial da UPI-PI e da alienação da UPI-Heftos.

2.11. A Patrimonial Volga recebeu, em 15 de outubro de 2020, proposta vinculante apresentada pelos senhores Juliano Souza Costa e do Sr. Carlos Eduardo Borges Souza, para aquisição da UPI-Colina Sul Áreas 01-A e 02 pelo valor de R$ R$ 69.735.250,76 (sessenta e nove milhões, setecentos e trinta e cinco mil, duzentos e cinquenta reais e setenta e seis centavos), sendo que deste valor (a) R$ 35.000.000,00 (trinta e cinco milhões) serão usados para pagamento do IPTU/TRSD do imóvel; (b) R$ 19.455.786,79 (dezenove milhões, quatrocentos e cinquenta e cinco mil, setecentos e oitenta e seis reais e setenta e nove centavos) serão usados para pagamento do credor Patri Sete, (c) R$ 1.904.463,97 (um milhão, novecentos e quatro mil, quatrocentos e sessenta e três reais e noventa e sete centavos) serão usados para pagamento do credor Catanzaro Sociedade de Advogados e (d) R$ 13.375.000,00 (treze milhões, trezentos e setenta e cinco mil) serão destinados à Patrimonial Volga para o pagamento do 3º Aditamento ao Plano, bem como as custas decorrentes da realização do Leilão.

2.12. A Patrimonial Volga está negociando com potenciais interessados a aquisição da UPI Colina Sul Áreas Remanescentes I, sendo que ora se estabelece que a integralidade do valor eventualmente recebido será utilizado para o pagamento das obrigações das Recuperandas.

Este documento é cópia do original, assinado digitalmente por PAULO GUILHERME DE MENDONCA LOPES e Tribunal de Justica do Estado de Sao Paulo, protocolado em 15/02/2021 às 17:43 , sob o número WJMJ21402038267
Para conferir o original, acesse o site https://esaj.tjsp.jus.br/pastadigital/pg/abrirConferenciaDocumento.do, informe o processo 1069420-76.2017.8.26.0100 e código A6CEA38.

2.13. A UTC Participações, recebeu, em 15 de fevereiro de 2021, proposta da Azevedo & Travassos S.A. para realização de operação estruturada compondo, mediante a implementação de condições ali mencionadas e demais atos jurídicos ali previstos, a concessão de Financiamento DIP de até R$ 35.000.000,00 (trinta e cinco milhões) ao Grupo UTC, bem como a aquisição da UPI Heftos, para que esta cumpra as suas obrigações fixadas neste 3º Aditamento ao Plano.

2.14. Assim, como forma de reequilibrar o cumprimento das obrigações previstas no Plano e no 2º Aditamento ao Plano, este 3º Aditamento ao Plano tem como finalidade estabelecer novas condições, tão somente, para o pagamento do saldo remanescente dos Créditos Classe I e dos Créditos Classe IV.

2.15 O 3º Aditamento ao Plano não alterará quaisquer direitos, obrigações, cláusulas ou garantias dos demais Credores do Plano homologado em 06 de agosto de 2018, as quais serão integralmente ratificadas.

3. DA ALTERAÇÃO DA FORMA DE PAGAMENTO AOS CREDORES CLASSE I

3.1. Os Credores Classe I, nos termos da cláusula 4.1.2 do Plano, denominada "Origem do Pagamento", serão pagos com recursos existentes na Conta de Pagamentos Prioritários, e, se for o caso, com a parcela destinada às Recuperandas dos recursos obtidos pela monetização das UPI-AJ, UPI-PI e UPI-Rs, respeitadas as Regras de Destinação dos Recursos e/ou com os recursos oriundos do Financiamento DIP, se houver, ou ainda, com o Caixa Livre do Grupo UTC.

3.2. Os Credores Classe I e Credores Classe I Advogados receberão seu crédito remanescente, listados no Quadro Geral de Credores da seguinte forma:

(i) Até 150 (cento e cinquenta) salários-mínimos, deduzidos os valores já pagos pelas Recuperandas:

a. R$ 14.784,00 (quatorze mil, setecentos e oitenta e quatro reais), até o limite do saldo do Crédito do Credor Classe I, em até 120 (cento e vinte) dias contados da data da publicação da decisão que homologar o 3º Aditamento ao Plano, sendo que os pagamentos serão realizados separadamente de acordo com o recebimento dos recursos decorrentes (a) da alienação da UPI-Colina Sul – Áreas 01-A e 02; e (b) do Empréstimo DIP; e

Este documento é cópia do original, assinado digitalmente por PAULO GUILHERME DE MENDONCA LOPES e Tribunal de Justica do Estado de Sao Paulo, protocolado em 15/02/2021 às 17:43 , sob o número WJMJ21402038267
Para conferir o original, acesse o site https://esaj.tjsp.jus.br/pastadigital/pg/abrirConferenciaDocumento.do, informe o processo 1069420-76.2017.8.26.0100 e código A6CEA38.

b. O saldo remanescente desta parcela será pago em até 30 (trinta) dias após o recebimento dos recursos oriundos da (b.1) alienação da UPI-Colina Sul Áreas Remanescentes I; ou (b.2) alienação da parcial da UPI-PI; ou (c) alienação da UPI-Heftos, o que ocorrer primeiro.

(ii) Acima de 150 salários-mínimos, deduzidos os valores já pagos pelas Recuperandas, será quitado em 02 (duas) parcelas, no prazo de 168 (cento e sessenta e oito meses), contados da data da homologação da decisão que homologar o 3º Aditamento ao Plano, sendo (a) a primeira no 84º (octogésimo quarto) mês, no valor equivalente a 50% (cinquenta por cento) do saldo do Crédito do Credor Classe I; e (b) a segunda, no 168º (centésimo octogésimo quarto) mês.

3.3. As Recuperandas ratificam as cláusulas 4.1.3 e 4.1.3.1 do Plano homologado em 06 de agosto de 2018, bem como as cláusulas 3.1.1.1, 3.1.5, 3.2 e 3.3 do Aditamento ao Plano de Recuperação Judicial homologado em 19 de agosto de 2019.

4. DA ALTERAÇÃO DA FORMA DE PAGAMENTO AOS CREDORES CLASSE IV

4.1. Os Credores Classe IV, nos termos da cláusula 6.3. e 6.3.2 do Plano, serão pagos com recursos existentes na Conta de Pagamentos Prioritários, e, se for o caso, com a parcela destinada às Recuperandas dos recursos obtidos pela monetização das UPI-AJ e UPI-Rs, respeitadas as Regras de Destinação dos Recursos e/ou com os recursos oriundos do Financiamento DIP, se houver, ou ainda, com o Caixa Livre do Grupo UTC.

4.2. Os Credores Classe IV receberão a quantia de R$ 55.000,00 (cinquenta e cinco mil reais) em até 120 (cento e vinte) dias contados da data da publicação da decisão que homologar o 3º Aditamento ao Plano, sendo que os pagamentos serão realizados separadamente de acordo com o recebimento dos recursos decorrentes (a) da alienação da UPI-Colina Sul – Áreas 01-A e 02, UPI-Colina Sul Áreas Remanescentes I; e (b) do Empréstimo DIP.

4.3. O saldo remanescente dos Credores Classe IV que excederem o limite fixado na cláusula 4.2 acima serão pagos em até 30 (trinta) dias após a alienação da UPI-Colina Sul Remanescentes II.

4.4. Os Credores Classe IV receberão os juros e correção monetária sobre o seu crédito remanescente, nos mesmos termos da cláusula 4.8.2 do Plano.

Este documento é cópia do original, assinado digitalmente por PAULO GUILHERME DE MENDONCA LOPES e Tribunal de Justica do Estado de Sao Paulo, protocolado em 15/02/2021 às 17:43 , sob o número WJMJ21402038267
Para conferir o original, acesse o site https://esaj.tjsp.jus.br/pastadigital/pg/abrirConferenciaDocumento.do, informe o processo 1069420-76.2017.8.26.0100 e código A6CEA38.

5. ALIENAÇÃO DA UPI-HEFTOS E FINANCIAMENTO DIP

5.1. A UPI Heftos é composta pela participação acionária da UTC Engenharia e todos os bens que compõe a Heftos, conforme relação de ativos no Anexo 2 ao presente aditamento, incluindo, mas não se limitando (i) 100% (cem por cento) das ações de emissão da Heftos; (ii) propriedade da totalidade dos ativos operacionais (tangíveis e intangíveis) para consecução das operações da Heftos, conforme relação a ser previamente aprovada pela investidora (inclusive, eventuais ativos que atualmente sejam objeto de locação do Grupo UTC, suas coligadas, controladas e afiliadas, bem como se seus acionistas e demais partes relacionadas); (iii) a propriedade (ou o direito à propriedade, na hipótese de financiamento) da matrícula que compõe o imóvel onde se desenvolvem as operações da Heftos; e (iv) atestados e acervo técnico pertinente ao desenvolvimento das operações pela Heftos, inclusive, mediante registro junto aos órgãos regulatórios competentes. A UPI Heftos será constituída com a versão de todos os ativos relacionados no Anexo 2 para a Heftos, antes da realização do processo competitivo.

5.2. A operação de alienação da UPI Heftos ocorrerá mediante a estruturação de operação composta pelos seguintes: (i) concessão de Financiamento DIP de até R$ 35.000.000,00 (trinta e cinco milhões de reais), com a possibilidade de utilização dos créditos decorrentes do Financiamento DIP, com respectivas atualizações e encargos, para composição da proposta de aquisição da UPI Heftos, na proporção de R$ 1,00 (um real) em créditos decorrentes do Financiamento DIP para R$ 1,00 (um real) em dinheiro; (ii) outorga de garantia ao Financiamento DIP satisfatória ao investidor para cobertura da integralidade do crédito, incluindo, o imóvel registrado na matrícula número 2.098, registrado no 3º Ofício de Registro de Imóveis da Comarca de Macaé, Estado do Rio de Janeiro, nos termos das cláusulas 7.1, 7.3 e 7.4 do Plano; e (iii) a captação do *Stalking Horse* UPI Heftos para realização da operação, concedendo-lhe, mediante a apresentação de proposta formal, direito de preferência na aquisição no âmbito do processo competitivo, bem como *break-up fee* de 2,0% (dois por cento) no caso de aquisição da UPI Heftos por terceiro, a ser quitado pelo adquirente, à vista e em dinheiro.

5.3. Após amplas diligências junto ao mercado, em 15/02/2021, a Azevedo & Travassos S.A. apresentou proposta âncora formal para aquisição da UPI Heftos, nos termos do Anexo 3, à qual as Recuperandas aderem, ficando, portanto, a Azevedo & Travassos S.A. constituída como *Stalking Horse* UPI Heftos para fins do processo competitivo, observando todos os termos, condições, premissas, atos, obrigações e demais disposições constantes na referida proposta, de modo que todo o processo de alienação será realizado com base na proposta formulada, inclusive, no tocante às suas limitações, obrigações, formalidades,

Este documento é cópia do original, assinado digitalmente por PAULO GUILHERME DE MENDONCA LOPES e Tribunal de Justica do Estado de Sao Paulo, protocolado em 15/02/2021 às 17:43 , sob o número WJMJ21402038267
Para conferir o original, acesse o site https://esaj.tjsp.jus.br/pastadigital/pg/abrirConferenciaDocumento.do, informe o processo 1069420-76.2017.8.26.0100 e código A6CEA38.

premissas, pagamento do Financiamento DIP no caso de terceiro adquirente, *break-up fee*, direito de preferência, etc.

5.4. A UPI-Heftos será alienada judicialmente, na forma do art. 60 e 142 da LRF, por meio de Propostas Fechadas, a qual consistirá na entrega de propostas fechadas de arrematação ao Juízo da Recuperação, cujos termos e condições constarão do Edital a ser veiculado, conforme dispõe a Cláusula 8ª e seguintes do Plano.

5.5. Os valores auferidos pelo Grupo UTC com a alienação da UPI Heftos serão destinados para a Conta de Pagamento Prioritários, nos termos da cláusula 6.3 do Plano, estabelecendo-se que os créditos decorrentes do Financiamento DIP, na hipótese de arrematação por terceiro diverso do *Stalking Horse* UPI Heftos, serão pagos diretamente pelo adquirente, conforme os termos da proposta apresentada.

5.6 Em relação aos valores remanescentes, as Recuperandas ainda estabelecem que o pagamento dos seus Credores se dará nos termos da Conta de Pagamentos Prioritários e seguirão a ordem de pagamento existente na Cascata de Pagamentos, conforme as cláusulas 6.3, 6.3.2 e 6.4 do Plano.

6. ALIENAÇÃO DA UPI-COLINA SUL

6.1 Nos termos da decisão proferida pelo Juízo da Recuperação, em 15 de dezembro de 2020, o Leilão da UPI-Colina Sul – Áreas 01-A e 02 já se iniciou e se encerrará em 24 de fevereiro de 2021. Os valores recebidos pelas Recuperandas decorrentes da alienação da UPI-Colina Sul – Áreas 01-A e 02 serão integralmente utilizados para o pagamento dos Credores Classe I e Credores Classe IV, nos termos das cláusulas 3.2 e 4.2 deste 3º Aditamento ao Plano.

6.2 A Patrimonial Volga ainda alienará a UPI-Colina Sul Áreas Remanescentes I e UPI-Colina Sul Áreas Remanescentes II, sendo que ora se estabelece que a integralidade dos valores obtidos serão utilizados para o pagamento dos Credores Classe I e Credores Classe IV, nos termos das cláusulas 3.2 e 4.2 deste 3º Aditamento ao Plano.

6.3 As Recuperandas, nos termos da cláusula 8.4.2 do Plano, promoverão o Leilão Eletrônico da UPI-Colina Sul Áreas Remanescentes I e UPI-Colina Sul Áreas Remanescentes II, conforme Laudo de Avaliação anexo a este 3º Aditamento ao Plano, utilizando a integralidade dos valores recebidos para o pagamento das obrigações ora fixadas.

Este documento é cópia do original, assinado digitalmente por PAULO GUILHERME DE MENDONCA LOPES e Tribunal de Justica do Estado de Sao Paulo, protocolado em 15/02/2021 às 17:43 , sob o número WJMJ21402038267
Para conferir o original, acesse o site https://esaj.tjsp.jus.br/pastadigital/pg/abrirConferenciaDocumento.do, informe o processo 1069420-76.2017.8.26.0100 e código A6CEA38.

6.4 As Recuperandas acostam ao presente instrumento o Laudo de Avaliação das Áreas desmembradas no seu Anexo 1, o qual passará a lhe integrar, nos termos da cláusula 8.4.2 do Plano.

6.5 Os valores auferidos pelo Grupo UTC com a alienação da UPI-Colina Sul Áreas Remanescentes I e UPI-Colina Sul Áreas Remanescentes II serão destinados para a Conta de Pagamento Prioritários, nos termos da cláusula 6.3 do Plano e seguirão a ordem de pagamento da Cascata de Pagamentos, nos termos das cláusulas 6.3, 6.3.2 e 6.4 do Plano.

7. ALIENAÇÃO PARCIAL DA UPI-PI

7.1. O Plano, através das suas cláusulas 4.9.4.2.2 e 6.1.2 do Plano, conferiu às Recuperandas 25,6% (vinte e cinco vírgula seis por cento) do valor líquido de despesas e tributos, da UPI-PI, desde que os recursos auferidos por elas fossem utilizados para o pagamento dos Credores Classe I.

7.2. A Constran está negociando com potenciais interessados a aquisição de parte da UPI-PI, sendo que ora se estabelece que a integralidade do valor será utilizado para o pagamento das obrigações das Recuperandas.

7.3. A parte das Recuperandas na UPI-PI será alienada judicialmente por meio de qualquer uma das formas prescritas e autorizadas em lei, cujos termos e condições constarão do Edital a ser veiculado, nos termos do artigo 60 e 142 da LRF, conforme dispõe a Cláusula 8ª e seguintes do Plano.

7.4. Os valores recebidos pelas Recuperandas no Leilão da UPI-PI serão integralmente utilizados para o pagamento dos Credores Classe I.

8. EFEITOS DO ADITAMENTO AO PLANO DE RECUPERAÇÃO JUDICIAL

8.1. Vinculação ao Aditamento ao Plano de Recuperação Judicial. As disposições do presente 3º Aditamento ao Plano vinculam as Recuperandas e os Credores Classe I e Classe IV a partir da sua homologação judicial, nos termos do artigo 59, da LRF.

8.2. Ratificação ao Plano. As Recuperandas ora ratificam as demais cláusulas do Plano, homologado em 06 de agosto de 2018, do 1º Aditamento ao Plano e do 2º Aditamento ao Plano, permanecendo inalteradas as suas demais cláusulas, obrigações, garantias, termos

Este documento é cópia do original, assinado digitalmente por PAULO GUILHERME DE MENDONCA LOPES e Tribunal de Justica do Estado de Sao Paulo, protocolado em 15/02/2021 às 17:43 , sob o número WJMJ21402038267
Para conferir o original, acesse o site https://esaj.tjsp.jus.br/pastadigital/pg/abrirConferenciaDocumento.do, informe o processo 1069420-76.2017.8.26.0100 e código A6CEA38.

e prazos, alcançando o presente 3º Aditamento ao Plano somente os Credores Classe I e Credores Classe IV.

9. DIVISIBILIDADE DAS PREVISÕES DO PLANO.

9.1. Na hipótese de qualquer termo ou disposição deste 3º Aditamento ao Plano ser considerada inválida, nula ou ineficaz pelo Juízo da Recuperação ou instância recursal, o restante dos termos e disposições deste 3º Aditamento ao Plano devem permanecer válidos e eficazes, devendo as partes cumpri-los na sua integralidade.

10. ELEIÇÃO DE FORO.

10.1. Todas as controvérsias ou disputas que surgirem ou estiverem relacionadas a este 3º Aditamento ao Plano serão resolvidas pelo Juízo da Recuperação.

São Paulo, 15 de fevereiro de 2021.

(as assinaturas seguem nas páginas seguintes)

Este documento é cópia do original, assinado digitalmente por PAULO GUILHERME DE MENDONCA LOPES e Tribunal de Justica do Estado de Sao Paulo, protocolado em 15/02/2021 às 17:43 , sob o número WJMJ21402038267
Para conferir o original, acesse o site https://esaj.tjsp.jus.br/pastadigital/pg/abrirConferenciaDocumento.do, informe o processo 1069420-76.2017.8.26.0100 e código A6CEA38.

UTC Participações S.A. – em recuperação judicial

UTC Engenharia S.A. – em recuperação judicial

CONSTRAN S.A. Construções e Comércio – em recuperação judicial

UTC Investimentos S.A. – em recuperação judicial

Niterói Reparos Navais Ltda. – em recuperação judicial

Mape S.A. Construções e Comércio – em recuperação judicial

UTC Desenvolvimento Imobiliário S.A. – em recuperação judicial

Norteoleum Exploração e Produção S.A. – em recuperação judicial

Patrimonial Volga S.A. – em recuperação judicial

Transmix Engenharia, Indústria e Comércio S.A. – em recuperação judicial

Cobrazil S.A. – em recuperação judicial

Cobrena Cia de Reparos Marítimos e Terrestres Ltda. – em recuperação judicial

Este documento é cópia do original, assinado digitalmente por PAULO GUILHERME DE MENDONCA LOPES e Tribunal de Justica do Estado de Sao Paulo, protocolado em 15/02/2021 às 17:43 , sob o número WJMJ21402038267
Para conferir o original, acesse o site https://esaj.tjsp.jus.br/pastadigital/pg/abrirConferenciaDocumento.do, informe o processo 1069420-76.2017.8.26.0100 e código A6CEA38.

REF. 1789/20.1

PLANCON
ENGENHARIA

LAUDO DE AVALIAÇÃO TÉCNICA
VALOR DE MERCADO

CLIENTE:

utc participações

IMÓVEL: GLEBA URBANA

ENDEREÇO: AVENIDA LUIS VIANA, S/N,
MUSSURUNGA I
SALVADOR/BA

JANEIRO/2020

Este documento é cópia do original, assinado digitalmente por PAULO GUILHERME DE MENDONCA LOPES e Tribunal de Justica do Estado de Sao Paulo, protocolado em 15/02/2021 às 17:43 , sob o número WJMJ21402038267
Para conferir o original, acesse o site https://esaj.tjsp.jus.br/pastadigital/pg/abrirConferenciaDocumento.do, informe o processo 1069420-76.2017.8.26.0100 e código A6CEA40.

PLANCON
ENGENHARIA

LAUDO AVALIAÇÃO

FICHA DE RESUMO

SOLICITANTE: UTC PARTICIPAÇÕES S.A.
IMÓVEL: GLEBAS URBANAS.
ENDEREÇO: AVENIDA LUIS VIANA x VIA MARGINAL 29 DE MARÇO, S/N, MUSSURUNGA I - SALVADOR/BA.

QUADRO DE ÁREAS:

Imóvel – Matrícula 62.893	Área do Terreno (m²)
Área 01-A	45.575,68
Área 01-B (Desapropriação)	637,67
Área 02	50.000,00
Área 03 (Servidão Via MRV)	13.306,51
Área 04-A	187.696,26
Área 04-B	227.274,14
Valor Total de Mercado para a Gleba (R$)	**524.490,25**

OBJETIVO: DETERMINAÇÃO DO VALOR DE MERCADO.

METODOLOGIA: COMPARATIVO DIRETO DE DADOS E MÉTODO INVOLUTIVO DE MERCADO; CONFORME NBR-14.653, PARTES 1 E 2/ ABNT.

TRATAMENTO DOS DADOS: APLICAÇÃO DE FATORES.

RESULTADO DA AVALIAÇÃO - DATA BASE: JANEIRO/2.020

Imóvel – Matrícula 62.893	Valor Unitário de Venda (R$/m²)	Valor de Total de Venda (R$)
Área 01-A	1.917,69	87.400.000,00
Área 01-B (Desapropriação)	*Não Avaliado*	*Não Avaliado*
Área 02	926,50	46.325.000,00
Área 03 (Servidão Via MRV)	*Não Avaliado*	*Não Avaliado*
Área 04-A	514,07	96.490.000,00
Área 04-B	455,35	103.490.000,00
Valor Total de Mercado para a Gleba (R$)		**333.705.000,00**

ESPECIFICAÇÕES: GRAU DE FUNDAMENTAÇÃO: I
GRAU DE PRECISÃO: III

PLANCON ENGENHARIA Ltda. – Avaliações e Perícias
CNPJ: 55.235.253/0001-36 – CREA/SP: 0305015

Rua Porto Martins, 615, Brooklin Paulista – São Paulo/SP. Tel. (11) 3032-5480

Este documento é cópia do original, assinado digitalmente por PAULO GUILHERME DE MENDONCA LOPES e Tribunal de Justica do Estado de Sao Paulo, protocolado em 15/02/2021 às 17:43 , sob o número WJMJ21402038267
Para conferir o original, acesse o site https://esaj.tjsp.jus.br/pastadigital/pg/abrirConferenciaDocumento.do, informe o processo 1069420-76.2017.8.26.0100 e código A6CEA40.

PLANCON
ENGENHARIA

LAUDO DE AVALIAÇÃO

1. SOLICITANTE

UTC PARTICIPAÇÕES S.A

2. OBJETO DA AVALIAÇÃO

Endereço: Avenida Luís Viana x Via Marginal 29 de Março, s/n, Mussurunga I Salvador/BA

2.1. **Tipo do Bem:** Glebas Urbanas.

2.2. **Ocupante do Imóvel:** Parcialmente Ocupado.

2.3. **Tipo de Ocupação:** Invasão – Moradias Irregulares.

3. OBJETIVO DA AVALIAÇÃO

Determinação dos valores de mercado dos Imóveis.

4. CARACTERIZAÇÃO DOS BENS AVALIANDO

4.1. VISTORIA

As vistorias foram realizadas nas datas de 12 e 13 de dezembro de 2.019, e possibilitaram a verificação interna dos terrenos, reconhecimento da região e obtenção de dados comparativos de mercados para elaboração do presente trabalho.

4.2. DOCUMENTAÇÃO DOS IMÓVEIS

Foram analisadas as condições locais e informações fornecidas pela contratante, consubstanciados na matrícula 62.893, do Registro de Imóveis de Salvador, Levantamento Planimétrico dos Terrenos (Planta de Parcelamento do Solo), Levantamento Planialtimétrico da área, além de dados obtidos em várias fontes cadastrais.

Rua Porto Martins, 615, Brooklin Paulista – São Paulo/SP. Tel. (11) 3032-5480

Este documento é cópia do original, assinado digitalmente por PAULO GUILHERME DE MENDONCA LOPES e Tribunal de Justica do Estado de Sao Paulo, protocolado em 15/02/2021 às 17:43 , sob o número WJMJ21402038267
Para conferir o original, acesse o site https://esaj.tjsp.jus.br/pastadigital/pg/abrirConferenciaDocumento.do, informe o processo 1069420-76.2017.8.26.0100 e código A6CEA40.

PLANCON
ENGENHARIA

4.3. IDENTIFICAÇÃO DOS IMÓVEIS AVALIANDO

4.3.1. DO MUNICÍPIO DE SALVADOR

O município de Salvador é o principal centro financeiro e comercial do Estado da Bahia, é também porto exportador, centro administrativo e turístico. O município é sede de importantes empresas regionais, nacionais e internacionais, tais como, a Organização Odebrecht, Braskem, Coelba e Suzano, além possuir um polo petroquímico, centros de abastecimento e galpões industriais em seu território e entorno.

O município faz divisa com os municípios de Lauro de Freitas, Simões Filho, Candeias, Madre de Deus, Salinas da Margarida, Saubara, Itaparica, Vera Cruz e São Francisco do Conde e situa-se nas coordenadas geográficas: 12°58'16" S e 38°30'39" W.

Em 2014, Salvador teve o segundo maior produto interno bruto (PIB) dentre os municípios nordestinos, de acordo com o censo do IBGE - Instituto Brasileiro de Geografia e Estatística, realizado em 2.017, a população de Salvador é ocupada por cerca de 2.953.986 habitantes, com densidade demográfica de 3.859,44 habitantes/kilometros².

MAPA DE INDICAÇÃO DO MUNICÍPIO DE SALVADOR

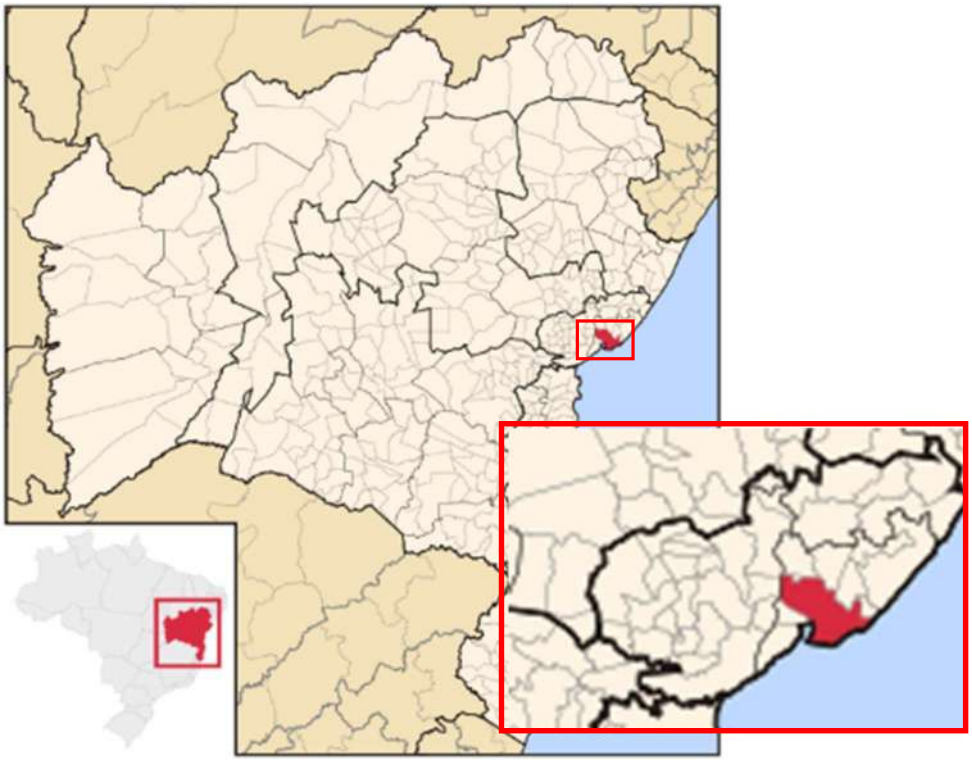

Fonte: Enciclopédia Colaborativa Digital Wikipédia

Rua Porto Martins, 615, Brooklin Paulista – São Paulo/SP. Tel. (11) 3032-5480

Este documento é cópia do original, assinado digitalmente por PAULO GUILHERME DE MENDONCA LOPES e Tribunal de Justica do Estado de Sao Paulo, protocolado em 15/02/2021 às 17:43 , sob o número WJMJ21402038267
Para conferir o original, acesse o site https://esaj.tjsp.jus.br/pastadigital/pg/abrirConferenciaDocumento.do, informe o processo 1069420-76.2017.8.26.0100 e código A6CEA40.

PLANCON
ENGENHARIA

4.3.2.DO LOCAL

O local possui os principais melhoramentos públicos disponíveis para a região, tais como:

- Pavimentação asfáltica
- Guias e Sarjetas;
- Rede de água potável
- Rede de esgotos
- Rede de energia elétrica (força e luz)
- Iluminação Pública;
- Coleta de lixo
- Entrega postal.

O imóvel está localizado em região formada por imóveis residenciais e comerciais, fica situado a aproximadamente 16,0km do centro de Salvador/BA e a 7,0km do Aeroporto Internacional Deputado Luís Eduardo Magalhães, possui fácil acesso pela Avenida Luiz Viana e Via Marginal 29 de Março.

O imóvel encontra-se situado em frente a estação Bairro da Paz, da Linha 2 do Metro de Salvador, Corredor Metroviário da Avenida Paralela, administrada pela empresa CCR Metro Bahia.

MAPA RODOVIÁRIO

Fonte: site de pesquisa geográfica Google Mapas
Indicação Ilustrativa da área avaliando

Rua Porto Martins, 615, Brooklin Paulista – São Paulo/SP. Tel. (11) 3032-5480

Este documento é cópia do original, assinado digitalmente por PAULO GUILHERME DE MENDONCA LOPES e Tribunal de Justica do Estado de Sao Paulo, protocolado em 15/02/2021 às 17:43 , sob o número WJMJ21402038267
Para conferir o original, acesse o site https://esaj.tjsp.jus.br/pastadigital/pg/abrirConferenciaDocumento.do, informe o processo 1069420-76.2017.8.26.0100 e código A6CEA40.

PLANCON
ENGENHARIA

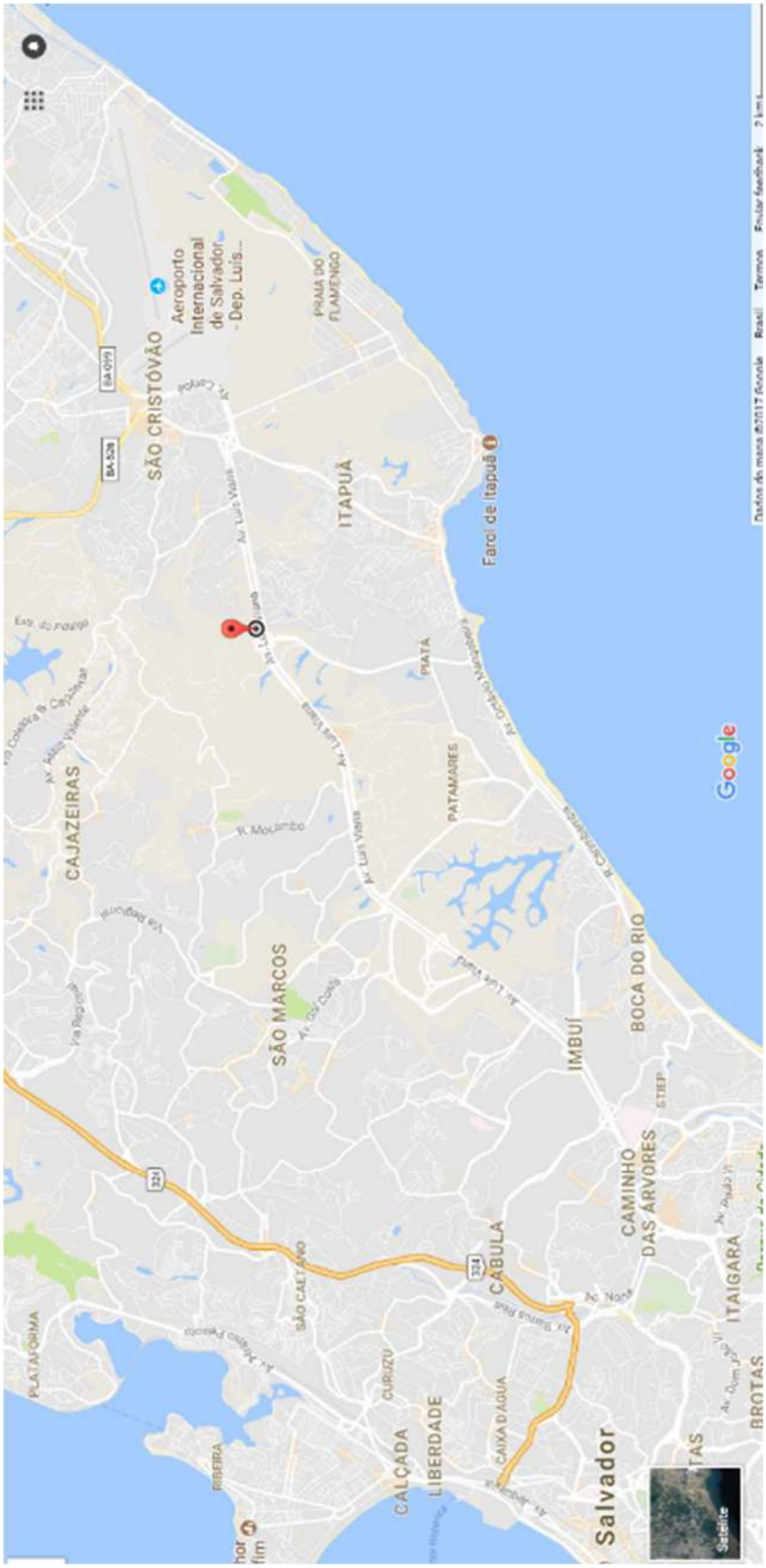

Fonte: Software de pesquisa geográfica Google Maps

MAPA DE LOCALIZAÇÃO DO AVALIANDO

Rua Porto Martins, 615, Brooklin Paulista – São Paulo/SP. Tel. (11) 3032-5480

Este documento é cópia do original, assinado digitalmente por PAULO GUILHERME DE MENDONCA LOPES e Tribunal de Justica do Estado de Sao Paulo, protocolado em 15/02/2021 às 17:43 , sob o número WJMJ21402038267
Para conferir o original, acesse o site https://esaj.tjsp.jus.br/pastadigital/pg/abrirConferenciaDocumento.do, informe o processo 1069420-76.2017.8.26.0100 e código A6CEA40.

PLANCON
ENGENHARIA

4.3.3.DO ZONEAMENTO

Conforme a Lei Nº 9.069/2016, que dispõe sobre o Plano Diretor de Desenvolvimento Urbano do Município de Salvador – PDDU 2016 e dá outras providências, a microrregião em estudo encontra-se inserida em **Zona Predominantemente Residencial – 7 – ZPR-7**, conforme exposto abaixo.

MAPA DE CLASSIFICAÇÃO DE ZONEAMENTO URBANO

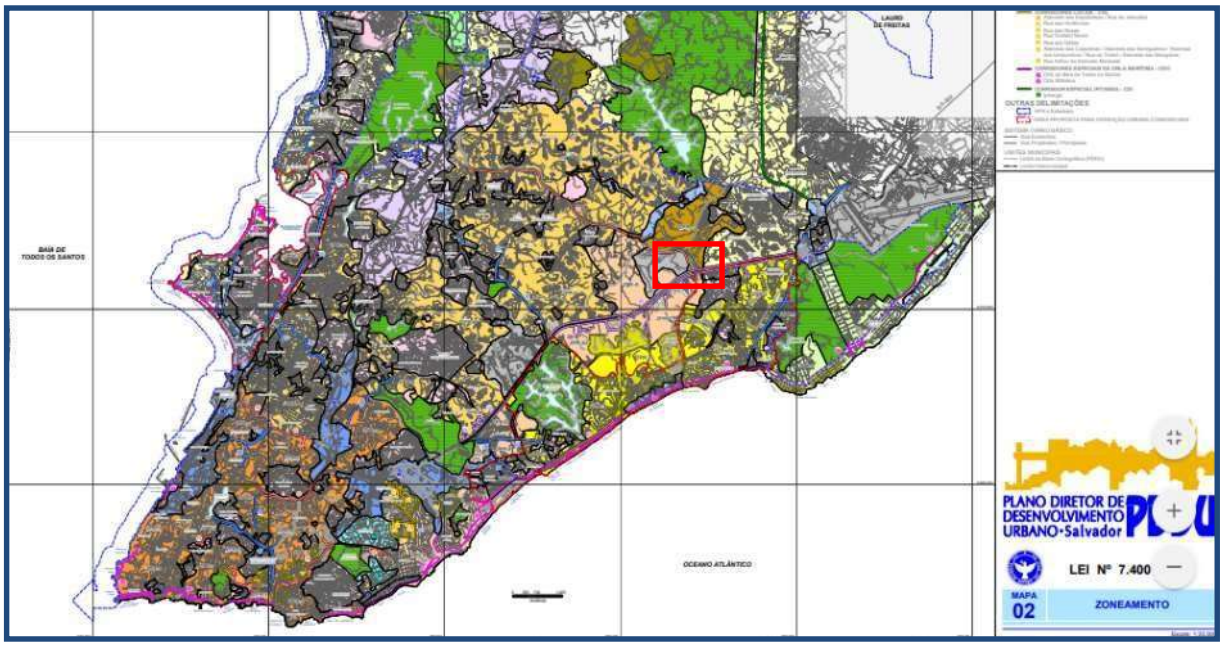

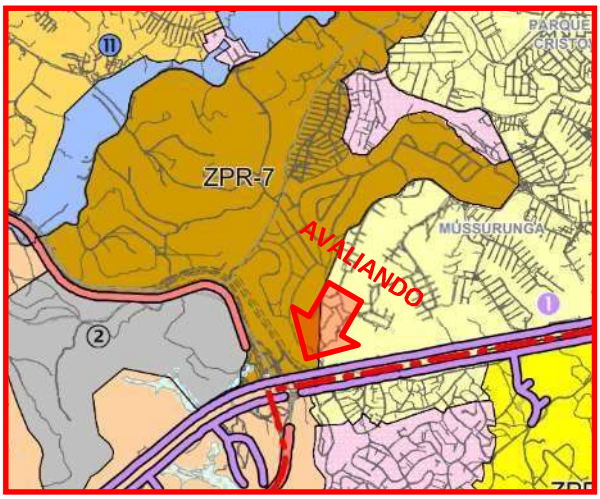

Fonte: Imagem Parcial da Planta 02A – Plano Diretor de Desenvolvimento Urbano Salvador; Edições realizadas pelo autor do Laudo.

Rua Porto Martins, 615, Brooklin Paulista – São Paulo/SP. Tel. (11) 3032-5480

Este documento é cópia do original, assinado digitalmente por PAULO GUILHERME DE MENDONCA LOPES e Tribunal de Justica do Estado de Sao Paulo, protocolado em 15/02/2021 às 17:43 , sob o número WJMJ21402038267
Para conferir o original, acesse o site https://esaj.tjsp.jus.br/pastadigital/pg/abrirConferenciaDocumento.do, informe o processo 1069420-76.2017.8.26.0100 e código A6CEA40.

PLANCON
ENGENHARIA

4.3.4.CARACTERÍSTICAS DO IMÓVEL AVALIANDO

Trata-se de gleba em área urbana, com média densidade ocupacional, localizada na Avenida Luís Viana s/n, Mussurunga I, no município de Salvador, Estado da Bahia.

A gleba avaliando está registrada no 2° oficial de Registro de Imóveis de Salvador/BA, inscrita na matrícula n° 62.893, e é formada por 05 poligonais de terreno, com diferentes condições de topografia e consistência do solo.

PLANTA PLANIMÉTRICA DA GLEBA AVALIANDO

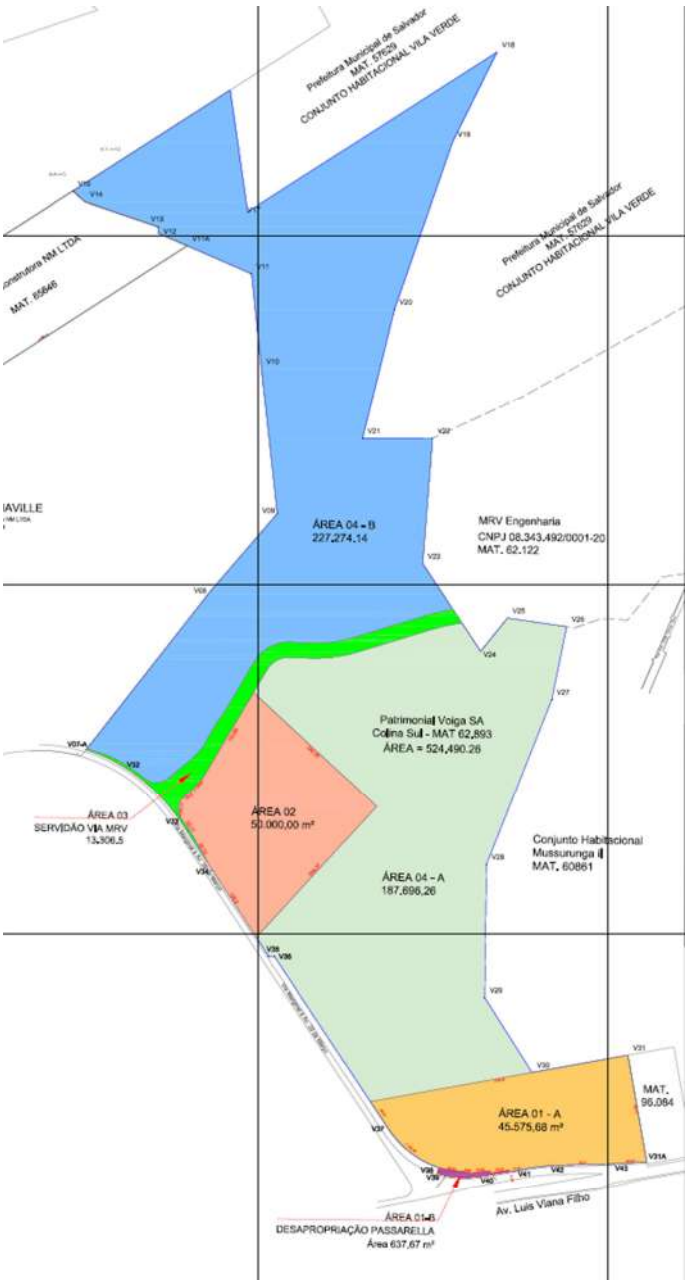

Fonte: Imagem Parcial da Planta de Levantamento Planimétrico, fornecido pela Contratante;

Rua Porto Martins, 615, Brooklin Paulista – São Paulo/SP. Tel. (11) 3032-5480

Este documento é cópia do original, assinado digitalmente por PAULO GUILHERME DE MENDONCA LOPES e Tribunal de Justica do Estado de Sao Paulo, protocolado em 15/02/2021 às 17:43 , sob o número WJMJ21402038267
Para conferir o original, acesse o site https://esaj.tjsp.jus.br/pastadigital/pg/abrirConferenciaDocumento.do, informe o processo 1069420-76.2017.8.26.0100 e código A6CEA40.

PLANCON ENGENHARIA

IMAGEM DE SATÉLITE X PROJEÇÃO DA PLANTA DE DESMEMBRAMENTO

Fonte: Software de Pesquisa Geográfica Google Earth Pro – Ver. 7.3.2.5776
Edições realizadas pelo autor do laudo.

Este documento é cópia do original, assinado digitalmente por PAULO GUILHERME DE MENDONCA LOPES e Tribunal de Justica do Estado de Sao Paulo, protocolado em 15/02/2021 às 17:43 , sob o número WJMJ21402038267 .
Para conferir o original, acesse o site https://esaj.tjsp.jus.br/pastadigital/pg/abrirConferenciaDocumento.do, informe o processo 1069420-76.2017.8.26.0100 e código A6CEA40.

A) PLANTA DE PARCELAMENTO DO SOLO

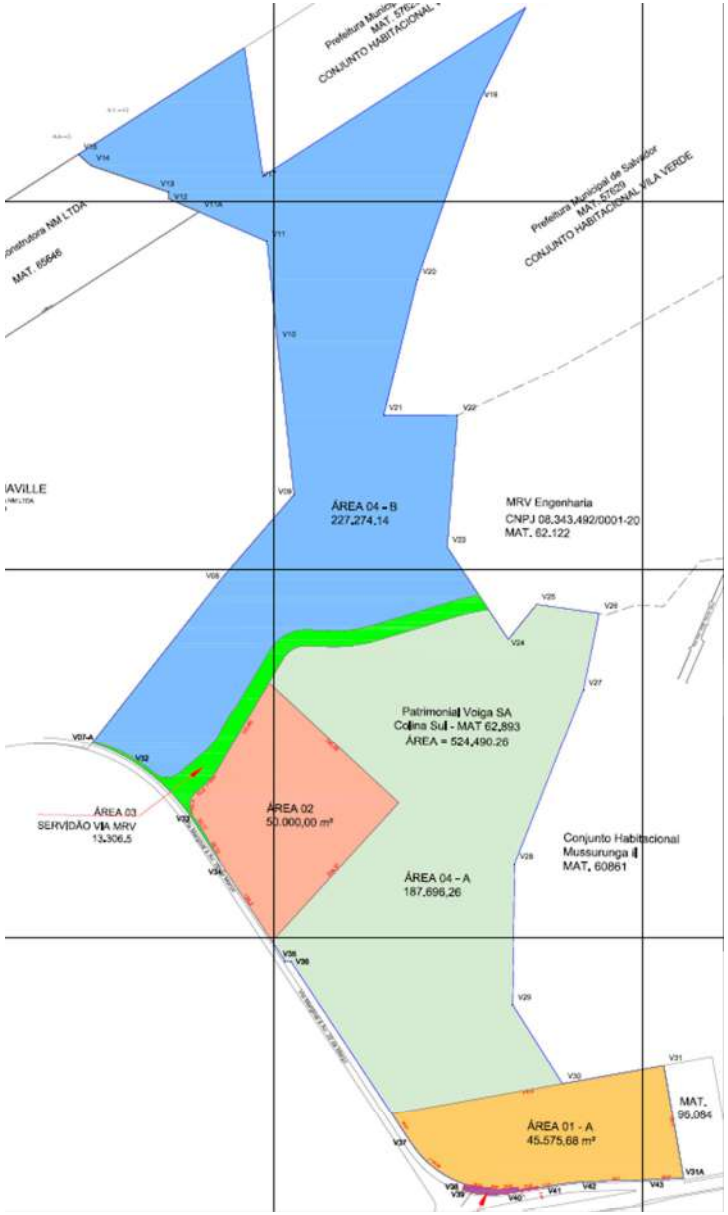

B) PLANTA DE LEVANTAMENTO PLANIALTIMÉTRICO

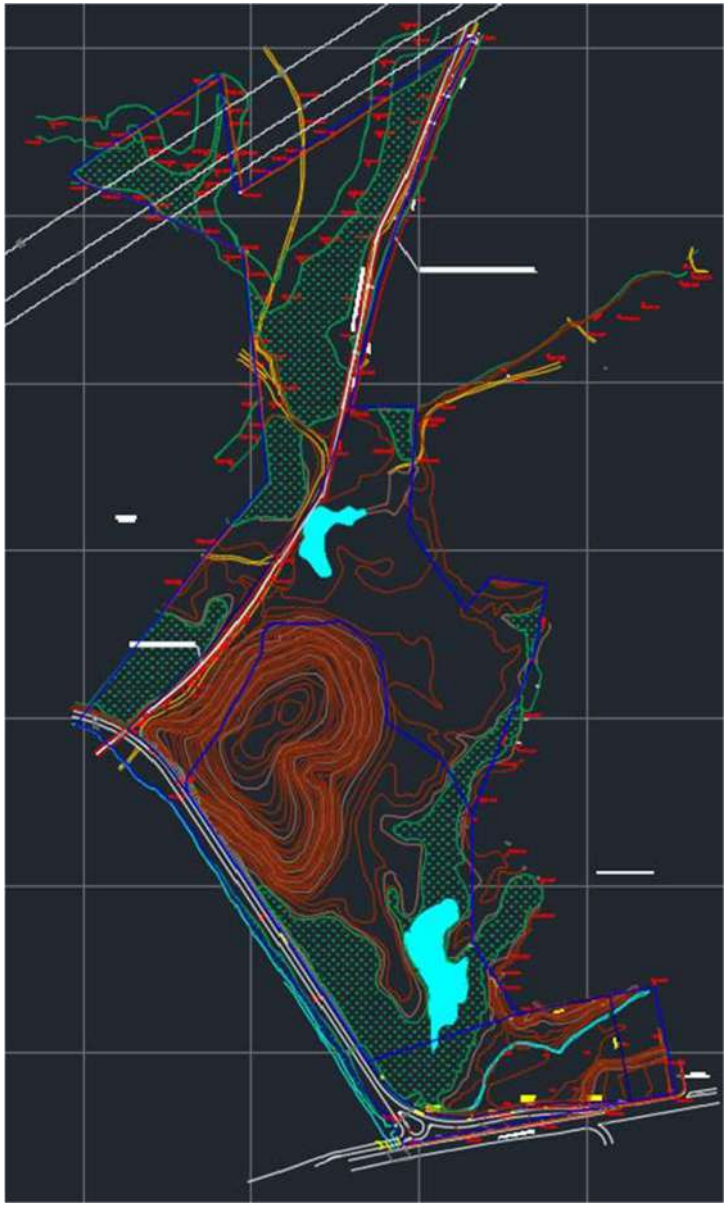

Fonte: Plantas fornecidas pela contratante.

fls. 153613

Este documento é cópia do original, assinado digitalmente por PAULO GUILHERME DE MENDONCA LOPES e Tribunal de Justica do Estado de Sao Paulo, protocolado em 15/02/2021 às 17:43 , sob o número WJMJ21402038267 .
Para conferir o original, acesse o site https://esaj.tjsp.jus.br/pastadigital/pg/abrirConferenciaDocumento.do, informe o processo 1069420-76.2017.8.26.0100 e código A6CEA40.

PLANCON
ENGENHARIA

4.3.5.DESCRIÇÃO DAS ÁREAS AVALIANDO – MATRÍCULA 62.893

4.3.5.1. ÁREA 01-A

Esta área está situada em esquina, com frente principal voltada para a Avenida Luís Viana, e frente secundária voltada para a Via Marginal da Avenida 29 de março, contíguo à Área 04-A, apresenta topografia plana, formato irregular, terreno predominante seco e firme, com trecho alagadiço/brejoso, sem edificações, possuindo fechamento de perímetro, realizado com muro de alvenaria e alambrado.

Quanto a sua área, o terreno possui as seguintes características:

ÁREA 01-A		
CONSISTÊNCIA DO SOLO	**ÁREA (M²)**	**(%)**
SOLO SECO E FIRME	36.155,54	79,33
SOLO ALAGADIÇO/BREJOSO/CÓRREGOS	9.420,14 (2)	20,67
TOTAL	**45.575,68**(1)	**100,00**

Fonte: (1) Planta de Levantamento Planimétrico – Detalhe da Poligonal, fornecida pela Contratante;
(2) Área aproximada – Levantamento Planialtimétrico, fornecido pela Contratante;

DETALHE PLANTA PLANIMÉTRICA – ÁREA 01-A

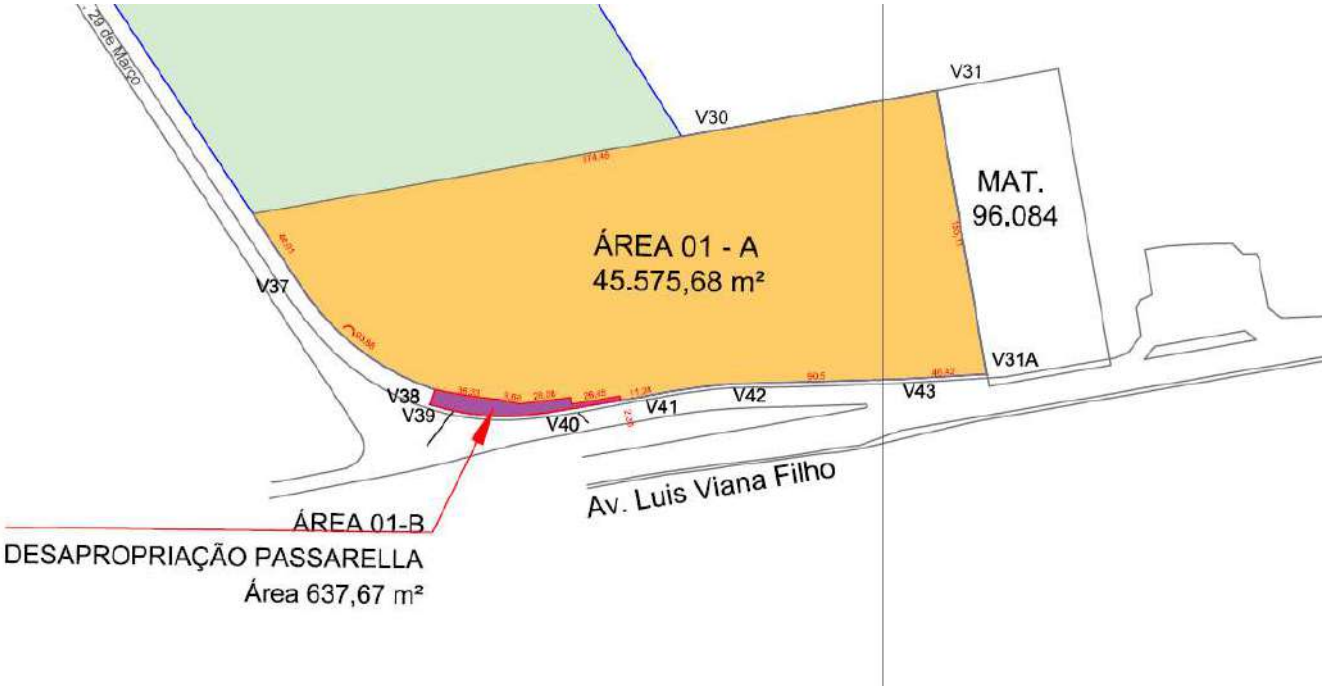

Fonte: Imagem Parcial da Planta de Levantamento Planimétrico, fornecido pela Contratante;

Rua Porto Martins, 615, Brooklin Paulista – São Paulo/SP. Tel. (11) 3032-5480

Este documento é cópia do original, assinado digitalmente por PAULO GUILHERME DE MENDONCA LOPES e Tribunal de Justica do Estado de Sao Paulo, protocolado em 15/02/2021 às 17:43 , sob o número WJMJ21402038267
Para conferir o original, acesse o site https://esaj.tjsp.jus.br/pastadigital/pg/abrirConferenciaDocumento.do, informe o processo 1069420-76.2017.8.26.0100 e código A6CEA40.

PLANCON
ENGENHARIA

4.3.5.2. ÁREA 01-B *

Trata de área desapropriada, devido a construção da passarela de acesso a estação Bairro da Paz, da Linha 2 do Metro de Salvador, Corredor Metroviário da Avenida Paralela. Esta área está situada em esquina, com frente principal voltada para a Avenida Luís Viana, e frente secundária voltada para a Via Marginal da Avenida 29 de março, contíguo à Área 01-A, apresenta topografia plana, formato irregular, terreno predominante seco e firme.

Quanto a sua área, o terreno possui as seguintes características:

ÁREA 01-B		
CONSISTÊNCIA DO SOLO	**ÁREA (M²)**	**(%)**
SOLO SECO E FIRME	637,67	100,00
SOLO ALAGADIÇO/BREJOSO/CÓRREGOS	0,00 (2)	0,00
TOTAL	**637,67**(1)	**100,00**

Fonte: (1) Planta de Levantamento Planimétrico – Detalhe da Poligonal, fornecida pela Contratante;
(2) Área aproximada – Levantamento Planialtimétrico, fornecido pela Contratante;

DETALHE PLANTA PLANIMÉTRICA – ÁREA 01-B

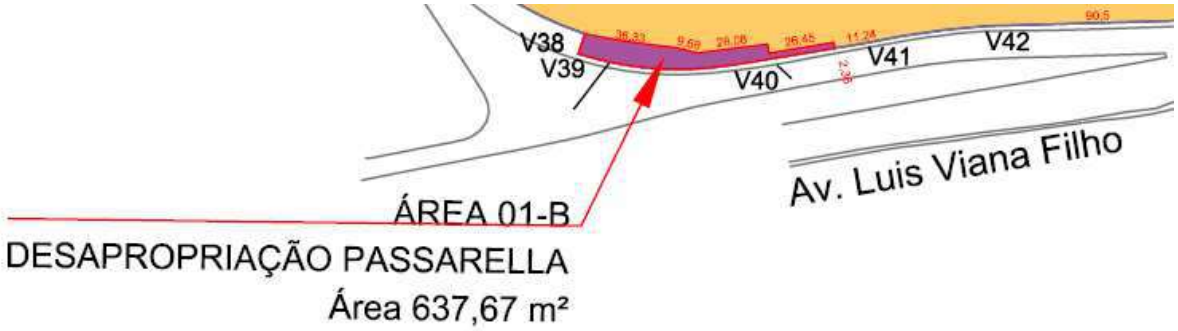

Fonte: Imagem Parcial da Planta de Levantamento Planimétrico, fornecido pela Contratante;

**** Por se tratar de área desapropriada, esta poligonal não será objeto de avaliação para obtenção do valor de mercado de venda.***

Rua Porto Martins, 615, Brooklin Paulista – São Paulo/SP. Tel. (11) 3032-5480

Este documento é cópia do original, assinado digitalmente por PAULO GUILHERME DE MENDONCA LOPES e Tribunal de Justica do Estado de Sao Paulo, protocolado em 15/02/2021 às 17:43 , sob o número WJMJ21402038267
Para conferir o original, acesse o site https://esaj.tjsp.jus.br/pastadigital/pg/abrirConferenciaDocumento.do, informe o processo 1069420-76.2017.8.26.0100 e código A6CEA40.

PLANCON
ENGENHARIA

4.3.5.3. ÁREA 02

Esta área está situada em meio de quadra, com frente voltada para a Via Marginal da Avenida 29 de março, contíguo às Áreas 04-A e Área 03, apresenta topografia com aclive acima de 20%, formato irregular, terreno predominante seco e firme, formato parcialmente irregular, terreno seco e firme, sem edificações, possuindo fechamento de perímetro, realizado com muro de alvenaria e alambrado.

Quanto a sua área, o terreno possui as seguintes características:

ÁREA 02		
CONSISTÊNCIA DO SOLO	**ÁREA (M²)**	**(%)**
SOLO SECO E FIRME	50.000,00	100,00
SOLO ALAGADIÇO/BREJOSO/CÓRREGOS	0,00 (2)	0,00
TOTAL	**50.000,00** (1)	**100,00**

Fonte: (1) Planta de Levantamento Planimétrico – Detalhe da Poligonal, fornecida pela Contratante;
(2) Área aproximada – Levantamento Planialtimétrico, fornecido pela Contratante;

DETALHE PLANTA PLANIMÉTRICA – ÁREA 02

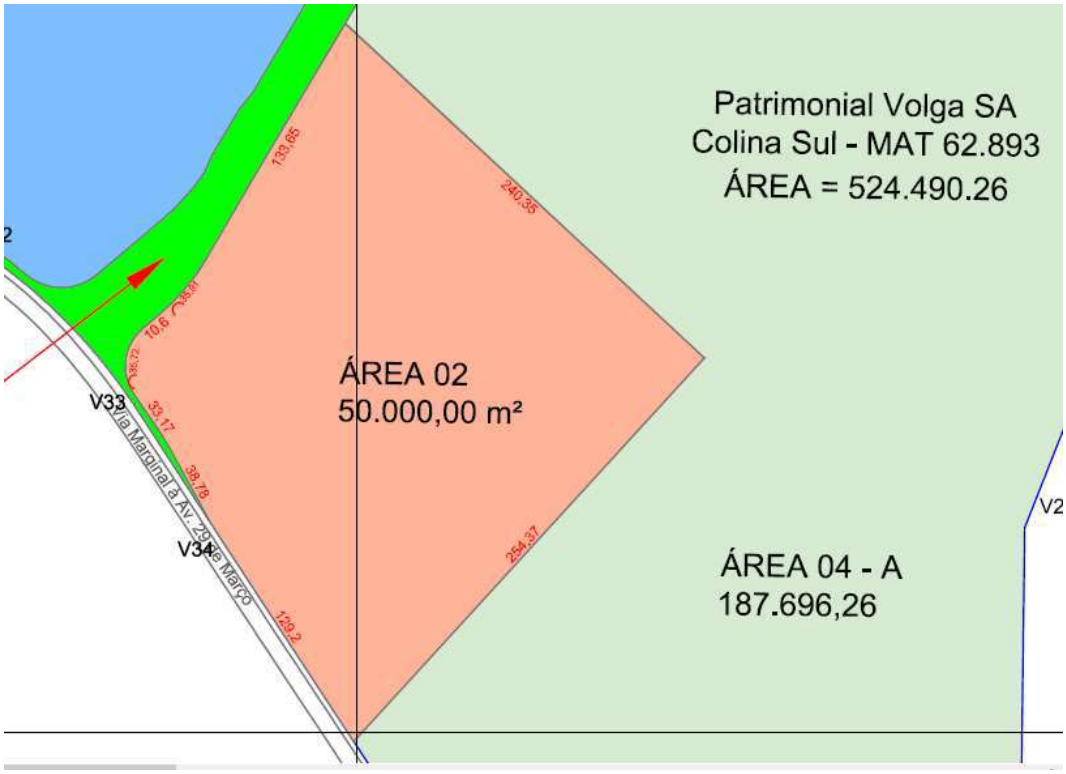

Fonte: Imagem Parcial da Planta de Levantamento Planimétrico, fornecido pela Contratante;

Rua Porto Martins, 615, Brooklin Paulista – São Paulo/SP. Tel. (11) 3032-5480

Este documento é cópia do original, assinado digitalmente por PAULO GUILHERME DE MENDONCA LOPES e Tribunal de Justica do Estado de Sao Paulo, protocolado em 15/02/2021 às 17:43 , sob o número WJMJ21402038267
Para conferir o original, acesse o site https://esaj.tjsp.jus.br/pastadigital/pg/abrirConferenciaDocumento.do, informe o processo 1069420-76.2017.8.26.0100 e código A6CEA40.

PLANCON
ENGENHARIA

4.3.5.4. ÁREA 03 *

Esta área está situada em meio de quadra, com frente principal voltada para a Via Marginal da Avenida 29 de março, e trata de via de servidão para a área da MRV Engenharia, e está contíguo às Área 02, Área 04-A e Área 04-B, apresenta topografia plana, com aclive até 5%, formato irregular, terreno seco e firme, sem edificações e sem fechamento de perímetro.

Quanto a sua área, o terreno possui as seguintes características:

ÁREA 03		
CONSISTÊNCIA DO SOLO	**ÁREA (M²)**	**(%)**
SOLO SECO E FIRME	13.306,51	100,00
SOLO ALAGADIÇO/BREJOSO/CÓRREGOS	0,00 (2)	0,00
TOTAL	**13.306,51** (1)	**100,00**

Fonte: (1) Planta de Levantamento Planimétrico – Detalhe da Poligonal, fornecida pela Contratante;
(2) Área aproximada – Levantamento Planialtimétrico, fornecido pela Contratante;

DETALHE PLANTA PLANIMÉTRICA – ÁREA 03

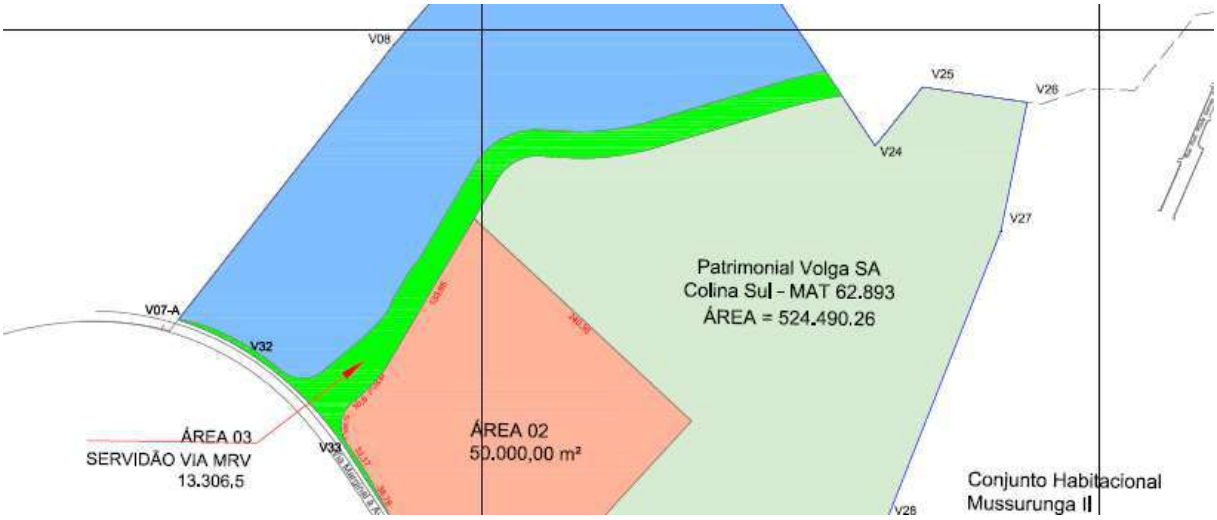

Fonte: Imagem Parcial da Planta de Levantamento Planimétrico, fornecido pela Contratante;

**** Por se tratar de área destinada a via de servidão, esta poligonal não será objeto de avaliação para obtenção do valor de mercado de venda.***

Rua Porto Martins, 615, Brooklin Paulista – São Paulo/SP. Tel. (11) 3032-5480

Este documento é cópia do original, assinado digitalmente por PAULO GUILHERME DE MENDONCA LOPES e Tribunal de Justica do Estado de Sao Paulo, protocolado em 15/02/2021 às 17:43 , sob o número WJMJ21402038267
Para conferir o original, acesse o site https://esaj.tjsp.jus.br/pastadigital/pg/abrirConferenciaDocumento.do, informe o processo 1069420-76.2017.8.26.0100 e código A6CEA40.

PLANCON
ENGENHARIA

4.3.5.5. ÁREA 04-A

Esta área está situada em meio de quadra, com frente principal voltada para a Via Marginal da Avenida 29 de março, contíguo às Áreas 01-A, Área 02 e Área pertecente ao Conjunto Habitacional Mussurunga II, apresenta topografia com aclive até 20%, formato irregular, terreno predominante seco e firme, com trecho alagadiço/brejoso, sem edificações, possuindo fechamento de perímetro, realizado com muro de alvenaria e alambrado.

Quanto a sua área, o terreno possui as seguintes características:

ÁREA 04-A		
CONSISTÊNCIA DO SOLO	**ÁREA (M²)**	**(%)**
SOLO SECO E FIRME	139.491,50	74,32
SOLO ALAGADIÇO/BREJOSO/CÓRREGOS	48.204,76 (2)	25,68
TOTAL	**187.696,26** (1)	**100,00**

Fonte: (1) Planta de Levantamento Planimétrico – Detalhe da Poligonal, fornecida pela Contratante;
(2) Área aproximada – Levantamento Planialtimétrico, fornecido pela Contratante;

DETALHE PLANTA PLANIMÉTRICA – ÁREA 04-A

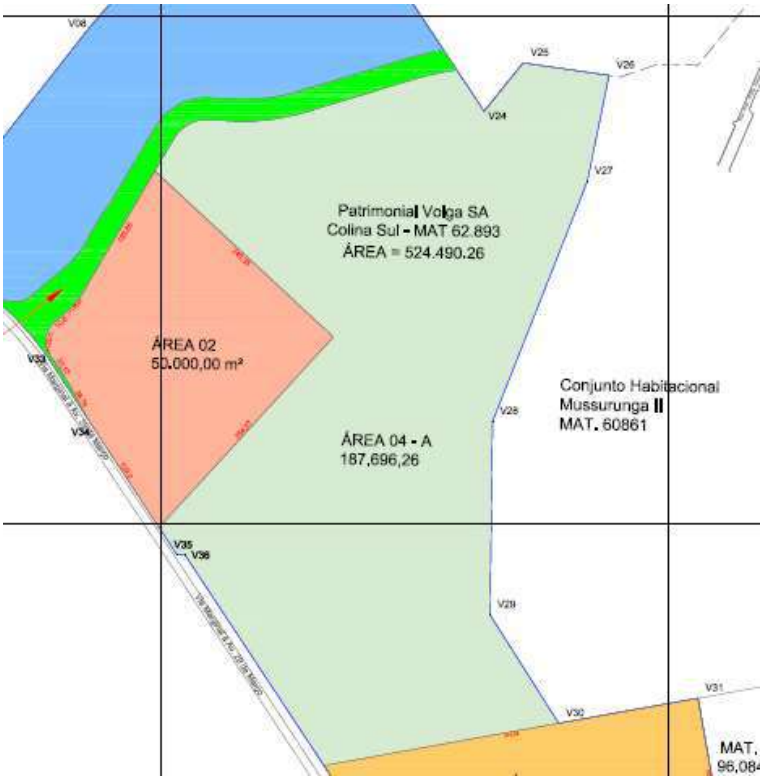

Fonte: Imagem Parcial da Planta de Levantamento Planimétrico, fornecido pela Contratante;

Rua Porto Martins, 615, Brooklin Paulista – São Paulo/SP. Tel. (11) 3032-5480

Este documento é cópia do original, assinado digitalmente por PAULO GUILHERME DE MENDONCA LOPES e Tribunal de Justica do Estado de Sao Paulo, protocolado em 15/02/2021 às 17:43 , sob o número WJMJ21402038267
Para conferir o original, acesse o site https://esaj.tjsp.jus.br/pastadigital/pg/abrirConferenciaDocumento.do, informe o processo 1069420-76.2017.8.26.0100 e código A6CEA40.

PLANCON
ENGENHARIA

4.3.5.6. ÁREA 04-B

Esta área está situada em meio de quadra, com frente principal para a Via Marginal da Avenida 29 de Março, contíguo à Área 03, da via de servidão do empreendimmento da MRV, apresenta topografia predominantemente plana, com aclive até 5%, formato irregular, terreno predominante seco e firme, com trecho alagadiço/brejoso, sem edificações, possuindo fechamento de perímetro, realizado com muro de alvenaria e alambrado.

Quanto a sua área, o terreno possui as seguintes características:

ÁREA 04-B		
DESCRIÇÃO	**ÁREA (M²)**	**(%)**
SOLO SECO E FIRME	150.073,70	67,80
SOLO ALAGADIÇO/BREJOSO/CÓRREGOS	73.200,44 (2)	32,20
TOTAL	**227.274,14** (1)	**100,00**

Fonte: (1) Planta de Levantamento Planimétrico – Detalhe da Poligonal, fornecida pela Contratante;
(2) Área aproximada – Levantamento Planialtimétrico, fornecido pela Contratante;

DETALHE PLANTA PLANIMÉTRICA – ÁREA 04-B

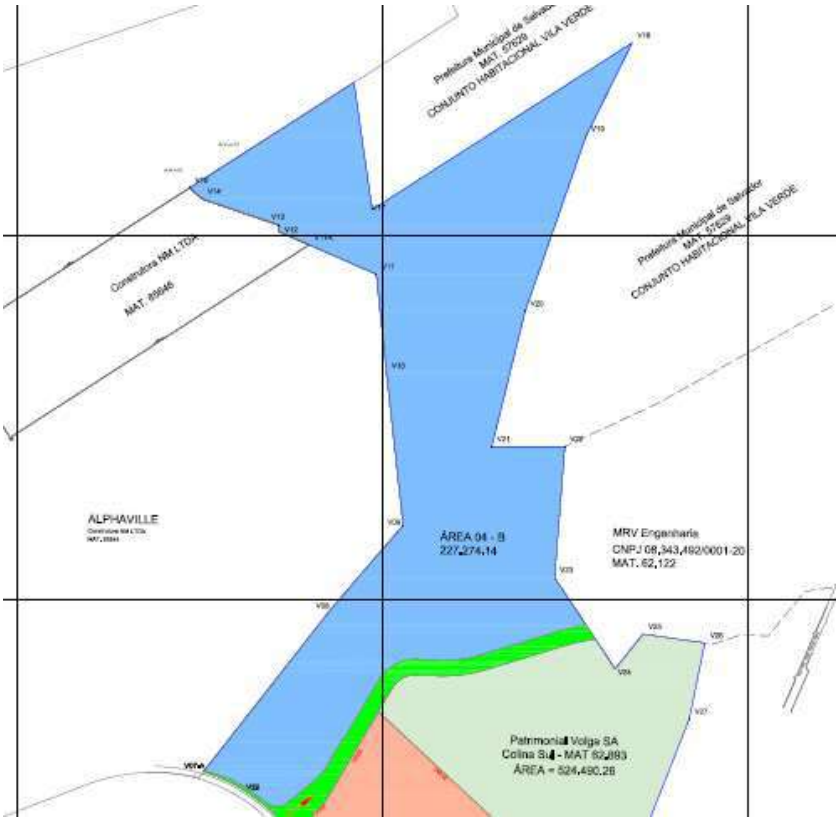

Fonte: Imagem Parcial da Planta de Levantamento Planimétrico, fornecido pela Contratante;

Rua Porto Martins, 615, Brooklin Paulista – São Paulo/SP. Tel. (11) 3032-5480

Este documento é cópia do original, assinado digitalmente por PAULO GUILHERME DE MENDONCA LOPES e Tribunal de Justica do Estado de Sao Paulo, protocolado em 15/02/2021 às 17:43 , sob o número WJMJ21402038267
Para conferir o original, acesse o site https://esaj.tjsp.jus.br/pastadigital/pg/abrirConferenciaDocumento.do, informe o processo 1069420-76.2017.8.26.0100 e código A6CEA40.

PLANCON
ENGENHARIA

5. DIAGNÓSTICO DO MERCADO

O município de Salvador é o principal centro financeiro e comercial do Estado da Bahia, é também porto exportador, centro administrativo e turístico. O município é sede de importantes empresas regionais, nacionais e internacionais, tais como, a Organização Odebrecht, Braskem, Coelba e Suzano, além possuir um polo petroquímico, centros de abastecimento e galpões industriais em seu território e entorno.

A região em estudo é objeto de grandes obras de desenvolvimento, tais como, implantação de Linha de Metro, Nova Rodovia 29 de Março, entre outras, o que vem valorizando cada vez mais os imóveis da região.

O mercado imobiliário apresenta, poucas ofertas disponíveis no mercado de venda para tipologia do imóvel avaliando, no Município de Salvador.

No entanto, apesar destes aspectos positivos observados anteriormente, os imóveis possuem baixa liquidez, devido se tratar de áreas com diferentes características, destinadas a diferentes grupos de investimentos, e segmentos específicos, podendo se concluir, que os imóveis avaliando possuem liquidez moderada.

CONDIÇÕES DE LIQUIDEZ: MODERADA

a) Liquidez:	MODERADA;
b) Desempenho do Mercado:	ARREFECIDO;
c) Número de Ofertas:	BAIXO;
d) Absorção pelo Mercado:	DE 18 À 36 MESES;
e) Público Alvo para Absorção de Bem:	CONSTRUTORAS, INCORPORADORAS, HOSPITAIS, FACULDADES, GRANDES COMÉRCIOS, E INVESTIDORES DE MÉDIO E GRANDE PORTE;
f) Facilidades para a Negociação do Bem:	LOCALIZAÇÃO, REGIÃO EM DESENVOLVIMENTO ACELERADO.

Rua Porto Martins, 615, Brooklin Paulista – São Paulo/SP. Tel. (11) 3032-5480

Este documento é cópia do original, assinado digitalmente por PAULO GUILHERME DE MENDONCA LOPES e Tribunal de Justica do Estado de Sao Paulo, protocolado em 15/02/2021 às 17:43 , sob o número WJMJ21402038267
Para conferir o original, acesse o site https://esaj.tjsp.jus.br/pastadigital/pg/abrirConferenciaDocumento.do, informe o processo 1069420-76.2017.8.26.0100 e código A6CEA40.

PLANCON
ENGENHARIA

6. METODOLOGIA EMPREGADA E PROCEDIMENTOS

6.1. CRITÉRIOS DE AVALIAÇÃO

O imóvel será avaliado através do Método Comparativo de Dados de Mercado, tendo sido aplicado aos dados o Tratamento por Fatores, com observância a todas as recomendações das NBR 14653-1 – Avaliação de Bens – Procedimentos Gerais e NBR 14653-2 – Avaliação de Bens – Imóveis Urbanos, da Associação Brasileira de Normas Técnicas – ABNT, bem como, a Norma para Avaliação de Imóveis Urbanos do Instituto Brasileiro de Avaliação e Perícias de Engenharia – IBAPE, além da Norma 2013, para Avaliação de Imóveis, da Comissão de Apoio aos Juízes das Varas da Fazenda Pública da Capital – CAJUFA;

a. Para a determinação do valor unitário básico do terreno, efetuou-se pesquisa no mercado imobiliário local, de forma a conceituar-se adequadamente, o valor do metro quadrado para a região em estudo;

b. Foram selecionados os dados de pesquisa e acolhidos apenas os elementos comparativos de terrenos situados em locais que apresentaram características geoeconômicas e de uso e ocupação do solo semelhantes às dos terrenos em estudo;

c. Considerou-se a dedução de uma taxa de 10% nos preços ofertados para aferir eventual superestimava por parte dos ofertantes (Elasticidade dos negócios);

d. Fator Área: Os elementos comparativos serão homogeneizados em relação a área, conforme Estudo do ilustre Engenheiro Sérgio Antônio Abunahman, em seu Livro Engenharia Legal e de Avaliações, publicado pela editora PINI, da seguinte forma:

   * Quando a diferença for inferior a 30%
   Fa = (área do elemento pesquisado/área do elemento avaliando) 1/4;

   * Quando a diferença for superiora 30%
   Fa = (área do elemento pesquisado/área do elemento avaliando) 1/8;

e. O transporte dos elementos comparativos para o local da avaliação foi efetuado, através da relação entre os valores de mercado obtidos na pesquisa de elementos comparativos e o local avaliando, adotando-se para a avaliação a seguinte classificação:

Localização	**Fator de Localização**
Excelente	1,10
Privilegiada	1,00
Muito Boa	0,90
Boa	0,80
Intermediária	0,75
Secundária	0,65

Rua Porto Martins, 615, Brooklin Paulista – São Paulo/SP. Tel. (11) 3032-5480

Este documento é cópia do original, assinado digitalmente por PAULO GUILHERME DE MENDONCA LOPES e Tribunal de Justica do Estado de Sao Paulo, protocolado em 15/02/2021 às 17:43 , sob o número WJMJ21402038267
Para conferir o original, acesse o site https://esaj.tjsp.jus.br/pastadigital/pg/abrirConferenciaDocumento.do, informe o processo 1069420-76.2017.8.26.0100 e código A6CEA40.

Este documento é cópia do original, assinado digitalmente por PAULO GUILHERME DE MENDONCA LOPES e Tribunal de Justica do Estado de Sao Paulo, protocolado em 15/02/2021 às 17:43 , sob o número WJMJ21402038267
Para conferir o original, acesse o site https://esaj.tjsp.jus.br/pastadigital/pg/abrirConferenciaDocumento.do, informe o processo 1069420-76.2017.8.26.0100 e código A6CEA40.

f. Fator Topografia: Observadas as diferentes condições topográficas dos elementos comparativos, condições estas que contribuem no sentido de valorizar ou desvalorizar o imóvel, utilizaremos o fator topografia de acordo com a Norma 2013, para Avaliação de Imóveis, da Comissão de Apoio aos Juízes das Varas da Fazenda Pública da Capital – CAJUFA, que específica o seguinte:

Topografia	**Fator**
Terreno Plano / aclive até 5%	1,00
Em aclive de 5% até 10%	0,95
Em aclive de 10% até 20%	0,90
Em aclive acima de 20%	0,85
Declive até 5%	0,95
Declive de 5% até 10%	0,90
Declive de 10% até 20%	0,80
Declive maior que 20%	0,70

Os resultados obtidos, individualmente, nas planilhas de Cálculos de Homogeneização, para cada poligonal do terreno avaliando, serão corrigidos ainda, para as características de Consistência do Solo e Favela, de cada poligonal, consoante os índices do CAJUFA, conforme descritos abaixo:

g. Fator Consistência do Solo: Para as áreas sujeitas à inundações (solo alagadiço), áreas brejosas e córregos, adotaremos o índice "0,50" como fator corretivo de homogeneização desta característica, conforme a Norma 2013, para Avaliação de Imóveis, da Comissão de Apoio aos Juízes das Varas da Fazenda Pública da Capital – CAJUFA;

h. Fator Vizinhança: No caso dos terrenos circunvizinhos à favela, a faixa circunvizinha deverá ser igual a 200m, contados a partir da divisa do terreno limítrofe. Para imóveis inseridos nesta faixa, deverá ser aplicado um fator depreciativo linear, iniciando-se no índice indicado abaixo e finalizando-se com o fator igual a "1,0000":

Inicialmente igual a "0,6667", para circunvizinhança da favela caracterizada.

No presente trabalho, serão aplicados os índices "0,6667", "0,3333", e "1,0000", como fatores depreciativos dos imóveis circunvizinhos à favela.

A seguir apresentamos os cálculos do Valor de Mercado para cada poligonal de terreno do imóvel avaliando.

Rua Porto Martins, 615, Brooklin Paulista – São Paulo/SP. Tel. (11) 3032-5480

PLANCON
ENGENHARIA

6.2. CÁLCULO DO VALOR DO TERRENO

6.2.1. CÁLCULO DO VALOR DO TERRENO - ÁREA 01-A

O cálculo do valor do terreno, para a ÁREA 01-A, será obtido através da fórmula abaixo, juntamente com a correção dos valores, através da aplicação do respectivo Fator de Consistência do Solo, para esta poligonal:

$$\mathbf{Vt_{(FV)} = S \times q \times Fv}$$

Sendo,

$Vt_{(FV)}$ = Valor Preliminar corrigido pelo Fator Vizinhança (Favela) R$;

S = Área da Poligonal do terreno, **45.575,68m²**;

q = Valor Unitário Básico do terreno, obtido através da Pesquisa Imobiliária e Homogeneização, **R$ 2.138,19/m²**, tendo sido validada a influência dos fatores de Área, Localização e Topografia, como homogeneizante dos elementos amostrais;

Fv = Fator Vizinhança (Favela), **1,000** (sem influência);

(Ver anexo B e C, Planilhas de Pesquisas de Elementos e Homogeneização, ao final deste trabalho)

Substituindo-se os valores na fórmula, obtemos o seguinte resultado:

$Vt_{(FV)}$ = 45.575,68m² x R$ 2.138,19/m² x 1,000

$Vt_{(FV)}$ = R$ 97.449.463,22

Rua Porto Martins, 615, Brooklin Paulista – São Paulo/SP. Tel. (11) 3032-5480

Este documento é cópia do original, assinado digitalmente por PAULO GUILHERME DE MENDONCA LOPES e Tribunal de Justica do Estado de Sao Paulo, protocolado em 15/02/2021 às 17:43 , sob o número WJMJ21402038267
Para conferir o original, acesse o site https://esaj.tjsp.jus.br/pastadigital/pg/abrirConferenciaDocumento.do, informe o processo 1069420-76.2017.8.26.0100 e código A6CEA40.

PLANCON
ENGENHARIA

Aplicando a correção do valor, através do Fator de Consistência do Solo, para esta poligonal, através da seguinte fórmula:

$$\mathbf{VT = (Vt_{(FV)} \times Percentual\ S.S.F) + (Vt_{(FV)} \times Percentual\ S.A.B.C \times F_{CS})}$$

Sendo,

VT = Valor de Mercado do Terreno, R$;

$Vt_{(FV)}$ = Valor Preliminar Total corrigido pelo Fator Vizinhança (Favela), **R$ 97.449.463,22**;

Percentual S.S.F = Percentual do Solo Seco e Firme, **79,33%**;

Percentual S.A.B .C= Percentual do Solo Alagadiço/Brejoso/Córrego, **20,67%**;

F_{CS} = Fator Consistência do Solo, igual à **0,50**;

Substituindo-se os valores na fórmula, obtemos o Valor de Mercado para o imóvel avaliando:

VT = (R$ 97.449.463,22 x 79,35%) + (R$ 97.449.463,22 x 20,67% x 0,50)

VT = R$ 77.326.149,06 + R$ 10.071.402,02

VT = R$ 87.397.551,08

Ou, em números redondos:

Data Base: janeiro/2020

Poligonal	Área do Terreno (m²)	Valor de Mercado do Terreno em Números Redondos (R$)
Área 01-A	45.575,68	R$ 87.400.000,00 (Oitenta e sete milhões e quatrocentos mil reais)

"É permitido arredondar o valor final, desde que o ajuste final não varie mais de 1% do valor estimado."
Norma para Avaliação de Imóveis Urbanos – IBAPE/SP.

Rua Porto Martins, 615, Brooklin Paulista – São Paulo/SP. Tel. (11) 3032-5480

Este documento é cópia do original, assinado digitalmente por PAULO GUILHERME DE MENDONCA LOPES e Tribunal de Justica do Estado de Sao Paulo, protocolado em 15/02/2021 às 17:43 , sob o número WJMJ21402038267
Para conferir o original, acesse o site https://esaj.tjsp.jus.br/pastadigital/pg/abrirConferenciaDocumento.do, informe o processo 1069420-76.2017.8.26.0100 e código A6CEA40.

PLANCON
ENGENHARIA

6.2.2.CÁLCULO DO VALOR DO TERRENO - ÁREA 02

O cálculo do valor do terreno, para a ÁREA 02, será obtido através da fórmula abaixo, juntamente com a correção dos valores, através da aplicação do respectivo Fator de Consistência do Solo, para esta poligonal:

$$\mathbf{Vt_{(FV)} = S \times q \times Fv}$$

Sendo,

Vt $_{(FV)}$ = Valor Preliminar corrigido pelo Fator Vizinhança (Favela) R$;

S = Área da Poligonal do terreno, **50.000,00m²**;

q = Valor Unitário Básico do terreno, obtido através da Pesquisa Imobiliária e Homogeneização, **R$ 926,51/m²**, tendo sido validada a influência dos fatores de Área, Localização e Topografia, como homogeneizante dos elementos amostrais;

Fv = Fator Vizinhança (Favela), **1,000** (sem influência);

(Ver anexo B e C, Planilhas de Pesquisas de Elementos e Homogeneização, ao final deste trabalho)

Substituindo-se os valores na fórmula, obtemos o seguinte resultado:

Vt $_{(FV)}$ = 50.000,00m² x R$ 926,51 /m² x 1,000

Vt $_{(FV)}$ = R$ 46.325.500,00

Rua Porto Martins, 615, Brooklin Paulista – São Paulo/SP. Tel. (11) 3032-5480

Este documento é cópia do original, assinado digitalmente por PAULO GUILHERME DE MENDONCA LOPES e Tribunal de Justica do Estado de Sao Paulo, protocolado em 15/02/2021 às 17:43 , sob o número WJMJ21402038267
Para conferir o original, acesse o site https://esaj.tjsp.jus.br/pastadigital/pg/abrirConferenciaDocumento.do, informe o processo 1069420-76.2017.8.26.0100 e código A6CEA40.

PLANCON
ENGENHARIA

Aplicando a correção do valor, através do Fator de Consistência do Solo, para esta poligonal, através da seguinte fórmula:

VT = ($Vt_{(FV)}$ x Percentual S.S.F) + ($Vt_{(FV)}$ x Percentual S.A.B.C x F_{CS})

Sendo,

VT = Valor de Mercado do Terreno, R$;

$Vt_{(FV)}$ = Valor Preliminar Total corrigido pelo Fator Vizinhança (Favela), **R$ 46.325.500,00**;

Percentual S.S.F = Percentual do Solo Seco e Firme, **100,00%**;

Percentual S.A.B .C= Percentual do Solo Alagadiço/Brejoso/Córrego, **0,00%**;

F_{CS} = Fator Consistência do Solo, igual à **0,50**;

Substituindo-se os valores na fórmula, obtemos o Valor de Mercado para o imóvel avaliando:

VT = (R$ 46.325.500,00 x 100,00%) + (R$ 46.325.500,00 x 0,0% x 0,50)

VT = R$ 46.325.500,00 + R$ 0,00

VT = R$ 46.325.500,00

Ou, em números redondos:

Data Base: janeiro/2020

Poligonal	Área do Terreno (m^2)	Valor de Mercado do Terreno em Números Redondos (R$)
Área 02	50.000,00	R$ 46.325.000,00 (Quarenta e seis milhões, trezentos e vinte e cinco mil reais)

"É permitido arredondar o valor final, desde que o ajuste final não varie mais de 1% do valor estimado."
Norma para Avaliação de Imóveis Urbanos – IBAPE/SP.

Rua Porto Martins, 615, Brooklin Paulista – São Paulo/SP. Tel. (11) 3032-5480

Este documento é cópia do original, assinado digitalmente por PAULO GUILHERME DE MENDONCA LOPES e Tribunal de Justica do Estado de Sao Paulo, protocolado em 15/02/2021 às 17:43 , sob o número WJMJ21402038267
Para conferir o original, acesse o site https://esaj.tjsp.jus.br/pastadigital/pg/abrirConferenciaDocumento.do, informe o processo 1069420-76.2017.8.26.0100 e código A6CEA40.

PLANCON
ENGENHARIA

6.2.3.CÁLCULO DO VALOR DO TERRENO - ÁREA 04-A

O cálculo do valor do terreno, para a ÁREA 04-A, será obtido através da fórmula abaixo, juntamente com a correção dos valores, através da aplicação do respectivo Fator de Consistência do Solo, para esta poligonal:

$$\mathbf{Vt_{(FV)} = S \times q \times Fv}$$

Sendo,

Vt $_{(FV)}$ = Valor Preliminar corrigido pelo Fator Vizinhança (Favela) R$;

S = Área da Poligonal do terreno, **187.696,26m²**;

q = Valor Unitário Básico do terreno, obtido através da Pesquisa Imobiliária e Homogeneização, **R$ 884,26/m²**, tendo sido validada a influência dos fatores de Área, Localização e Topografia, como homogeneizante dos elementos amostrais;

Fv = Fator Vizinhança (Favela), **0,667**

(Ver anexo B e C, Planilhas de Pesquisas de Elementos e Homogeneização, ao final deste trabalho)

Substituindo-se os valores na fórmula, obtemos o seguinte resultado:

Vt $_{(FV)}$ = 187.696,26m² x R$ 884,26 /m² x 0,667

Vt $_{(FV)}$ = R$ 110.703.520,68

Rua Porto Martins, 615, Brooklin Paulista – São Paulo/SP. Tel. (11) 3032-5480

Este documento é cópia do original, assinado digitalmente por PAULO GUILHERME DE MENDONCA LOPES e Tribunal de Justica do Estado de Sao Paulo, protocolado em 15/02/2021 às 17:43 , sob o número WJMJ21402038267
Para conferir o original, acesse o site https://esaj.tjsp.jus.br/pastadigital/pg/abrirConferenciaDocumento.do, informe o processo 1069420-76.2017.8.26.0100 e código A6CEA40.

PLANCON
ENGENHARIA

Aplicando a correção do valor, através do Fator de Consistência do Solo, para esta poligonal, através da seguinte fórmula:

VT = ($Vt_{(FV)}$ x Percentual S.S.F) + ($Vt_{(FV)}$ x Percentual S.A.B.C x F_{CS})

Sendo,

VT = Valor de Mercado do Terreno, R$;

$Vt_{(FV)}$ = Valor Preliminar Total corrigido pelo Fator Vizinhança (Favela), **R$ 110.703.520,68**;

Percentual S.S.F = Percentual do Solo Seco e Firme, **74,32%**;

Percentual S.A.B .C= Percentual do Solo Alagadiço/Brejoso/Córrego, **25,68%**;

F_{CS} = Fator Consistência do Solo, igual à **0,50**;

Substituindo-se os valores na fórmula, obtemos o Valor de Mercado para o imóvel avaliando:

VT = (R$ 110.703.520,68 x 74,32%) + (R$ 110.703.520,68 x 25,68% x 0,50)

VT = R$ 82.274.856,57 + R$ 14.214.332,05

VT = R$ 96.489.188,62

Ou, em números redondos:

Data Base: janeiro/2020

Poligonal	Área do Terreno (m²)	Valor de Mercado do Terreno em Números Redondos (R$)
Área 04-A	187.696,26	R$ 96.490.000,00 (Noventa e seis milhões, quatrocentos e noventa mil reais)

"É permitido arredondar o valor final, desde que o ajuste final não varie mais de 1% do valor estimado."
Norma para Avaliação de Imóveis Urbanos – IBAPE/SP.

Rua Porto Martins, 615, Brooklin Paulista – São Paulo/SP. Tel. (11) 3032-5480

Este documento é cópia do original, assinado digitalmente por PAULO GUILHERME DE MENDONCA LOPES e Tribunal de Justica do Estado de Sao Paulo, protocolado em 15/02/2021 às 17:43 , sob o número WJMJ21402038267
Para conferir o original, acesse o site https://esaj.tjsp.jus.br/pastadigital/pg/abrirConferenciaDocumento.do, informe o processo 1069420-76.2017.8.26.0100 e código A6CEA40.

PLANCON
ENGENHARIA

6.2.4.CÁLCULO DO VALOR DO TERRENO - ÁREA 04-B

O cálculo do valor do terreno, para a ÁREA 04-B será obtido através da fórmula abaixo, juntamente com a correção dos valores, através da aplicação do respectivo Fator de Consistência do Solo, para esta poligonal:

$$\mathbf{Vt_{(FV)} = S \times q \times Fv}$$

Sendo,

Vt $_{(FV)}$ = Valor Preliminar corrigido pelo Fator Vizinhança (Favela) R$;

S = Área da Poligonal do terreno, **227.274,14m²**;

q = Valor Unitário Básico do terreno, obtido através da Pesquisa Imobiliária e Homogeneização, **R$ 729,75/m²**, tendo sido validada a influência dos fatores de Área, Localização e Topografia, como homogeneizante dos elementos amostrais;

Fv = Fator Vizinhança (Favela), **0,667**

(Ver anexo B e C, Planilhas de Pesquisas de Elementos e Homogeneização, ao final deste trabalho)

Substituindo-se os valores na fórmula, obtemos o seguinte resultado:

Vt $_{(FV)}$ = 227.274,14m² x R$ 729,75 /m² x 0,667

Vt $_{(FV)}$ = R$ 110.624.153,54

Rua Porto Martins, 615, Brooklin Paulista – São Paulo/SP. Tel. (11) 3032-5480

Este documento é cópia do original, assinado digitalmente por PAULO GUILHERME DE MENDONCA LOPES e Tribunal de Justica do Estado de Sao Paulo, protocolado em 15/02/2021 às 17:43 , sob o número WJMJ21402038267
Para conferir o original, acesse o site https://esaj.tjsp.jus.br/pastadigital/pg/abrirConferenciaDocumento.do, informe o processo 1069420-76.2017.8.26.0100 e código A6CEA40.

PLANCON
ENGENHARIA

Aplicando a correção do valor, através do Fator de Consistência do Solo, para esta poligonal, através da seguinte fórmula:

VT = ($Vt_{(FV)}$ x Percentual S.S.F) + ($Vt_{(FV)}$ x Percentual S.A.B.C x F_{CS})

Sendo,

VT = Valor de Mercado do Terreno, R$;

$Vt_{(FV)}$ = Valor Preliminar Total corrigido pelo Fator Vizinhança (Favela), **R$ 110.624.153,54**;

Percentual S.S.F = Percentual do Solo Seco e Firme, **67,80%**;

Percentual S.A.B .C= Percentual do Solo Alagadiço/Brejoso/Córrego, **32,20%**;

F_{CS} = Fator Consistência do Solo, igual à **0,50**;

Substituindo-se os valores na fórmula, obtemos o Valor de Mercado para o imóvel avaliando:

VT = (R$ 110.624.153,54 x 67,80%) + (R$ 110.624.153,54 x 32,20% x 0,50)

VT = R$ 83.631.713,27 + R$ 19.859.448,14

VT = R$ 103.491.161,41

Ou, em números redondos:

Data Base: janeiro/2020

Poligonal	Área do Terreno (m²)	Valor de Mercado do Terreno em Números Redondos (R$)
Área 04-B	227.274,14	R$ 103.490.000,00 (Cento e três milhões, quatrocentos e noventa mil reais)

"É permitido arredondar o valor final, desde que o ajuste final não varie mais de 1% do valor estimado."
Norma para Avaliação de Imóveis Urbanos – IBAPE/SP.

Rua Porto Martins, 615, Brooklin Paulista – São Paulo/SP. Tel. (11) 3032-5480

Este documento é cópia do original, assinado digitalmente por PAULO GUILHERME DE MENDONCA LOPES e Tribunal de Justica do Estado de Sao Paulo, protocolado em 15/02/2021 às 17:43 , sob o número WJMJ21402038267
Para conferir o original, acesse o site https://esaj.tjsp.jus.br/pastadigital/pg/abrirConferenciaDocumento.do, informe o processo 1069420-76.2017.8.26.0100 e código A6CEA40.

PLANCON
ENGENHARIA

6.3. RESULTADOS GERAIS DA AVALIAÇÃO

A seguir apresentamos os resultados gerais da Avaliação de Valor de Mercado para Venda, para gleba urbana, registrada na Matrícula n° 62.893, localizada na Avenida Luís Viana, esquina com a Via Marginal 29 de Março, Mussurunga I, no município de Salvador, Estado da Bahia.

VALORES DE MERCADO PARA VENDA

Data Base: janeiro/2020

Imóvel – Matrícula 62.893	Área do Terreno (m²)	Valor de Mercado (R$)
Área 01-A	45.575,68	87.400.000,00
Área 01-B (Desapropriação)	637,67	*Não Avaliado*
Área 02	50.000,00	46.325.000,00
Área 03 (Servidão Via MRV)	13.306,51	*Não Avaliado*
Área 04-A	187.696,26	96.490.000,00
Área 04-B	227.274,14	103.490.000,00
Valor Total de Mercado para a Gleba (R$)	**524.490,26**	**333.705.000,00**

Os valores de Mercado para Venda, acima apresentados, correspondem aos imóveis, desde que, desembaraçado de qualquer ônus, hipoteca ou pendências de ordem fiscal ou judicial.

Rua Porto Martins, 615, Brooklin Paulista – São Paulo/SP. Tel. (11) 3032-5480

Este documento é cópia do original, assinado digitalmente por PAULO GUILHERME DE MENDONCA LOPES e Tribunal de Justica do Estado de Sao Paulo, protocolado em 15/02/2021 às 17:43 , sob o número WJMJ21402038267
Para conferir o original, acesse o site https://esaj.tjsp.jus.br/pastadigital/pg/abrirConferenciaDocumento.do, informe o processo 1069420-76.2017.8.26.0100 e código A6CEA40.

PLANCON
ENGENHARIA

7. GRAU DE FUNDAMENTAÇÃO E PRECISÃO

Os valores indicados no item 6, foram obtidos através da aplicação do Método Comparativo Direto, com Tratamento por Fatores, os dados foram obtidos no mercado imobiliário de venda para terrenos na região. A seguir são apresentadas as tabelas de Grau Fundamentação e Precisão, atingidos no presente trabalho:

Tabela 1 – Graus de Fundamentação no caso de utilização do Tratamento por Fatores

Item	Descrição	Graus de Fundamentação			Laudo
		III	II	I	
1	Caracterização do Imóvel Avaliando	Completa quanto a todos os fatores analisados	Completa quanto aos fatores utilizados no tratamento	Adoção de situação paradigma	3
2	Quantidade Mínima de Dados de Mercado, efetivamente utilizados.	12	5	3	2
3	Identificação dos dados de mercado	Apresentação de informações relativas a todas as características dos dados analisados, fotos e características observadas pelo autor do laudo.	Apresentação de informações relativas a todas as características dos dados analisados	Apresentação de informações relativas a todas as características dos dados correspondentes aos fatores utilizados	2
4	Intervalo admissível de ajuste para o conjunto de fatores	0,80 a 1,25	0,50 a 2,00	0,40 a 2,50 *a	1
Total da pontuação atingida		**08**			

Tabela 2 – Enquadramento do laudo segundo seu Grau de fundamentação no caso da utilização de Tratamento por Fatores

Graus	III	II	I
Pontos Mínimos	**10**	**6**	**4**
Itens obrigatórios	Itens 2 e 4 no grau III, com os demais no mínimo no grau II.	Itens 2 e 4 no grau II, com os demais no mínimo no grau I.	Todos, no mínimo no grau I.
Obtido no laudo	**I**		

Tabela 3 – Grau de precisão no caso de homogeneização através de Tratamento por Fatores ou da utilização de Inferência Estatística

Descrição	Graus de Precisão		
	III	II	I
Amplitude do intervalo de confiança de 80% em torno do valor central da estimativa	**≤30%**	**≤40%**	**≤50%**
Obtido no laudo	**X**		

Rua Porto Martins, 615, Brooklin Paulista – São Paulo/SP. Tel. (11) 3032-5480

Este documento é cópia do original, assinado digitalmente por PAULO GUILHERME DE MENDONCA LOPES e Tribunal de Justica do Estado de Sao Paulo, protocolado em 15/02/2021 às 17:43 , sob o número WJMJ21402038267
Para conferir o original, acesse o site https://esaj.tjsp.jus.br/pastadigital/pg/abrirConferenciaDocumento.do, informe o processo 1069420-76.2017.8.26.0100 e código A6CEA40.

PLANCON
ENGENHARIA

8. ENCERRAMENTO

O presente Laudo trata da avaliação do valor de mercado para uma gleba urbana, registrada na Matrícula n° 62.893, localizada na Avenida Luís Viana, esquina com a Via Marginal 29 de Março, Mussurunga I, no município de Salvador, Estado da Bahia.

A data base do presente trabalho, ou seja, a época em que se basearam todas as análises de valores, é janeiro/2.020.

A PLANCON ENGENHARIA LTDA. Não assume qualquer responsabilidade sobre matéria legal ou de engenharia, além das implícitas no exercício de suas funções específicas, no caso, principalmente estabelecidas em leis, códigos ou regulamentos próprios.

Não foram analisados os títulos de propriedade do imóvel avaliando, no que concerne à matéria jurídica, nele expressos, pois foge ao âmbito profissional e escopo do trabalho realizado por esta empresa.

Estudos e laudos ambientais e de contaminação do solo não fazem parte do escopo deste trabalho.

Os trabalhos desenvolvidos para elaboração do presente trabalho, são baseados em análises, avaliações, diligências, pesquisas e conclusões.

Entendemos que os documentos fornecidos pelo Contratante são confiáveis.

Assume-se que os elementos constantes na pesquisa estão corretos e, que as informações prestadas por terceiros são precisas e confiáveis.

São Paulo, 14 de janeiro de 2.020.

WILLIAM LOPES CAMPOS
Engenheiro Civil
CREA/SP: 5069388805

RODRIGO OTÁVIO DE VASCONCELLOS OLIVEIRA
Engenheiro Civil
CREA/SP: 0600851606
Membro titular do IBAPE

Este documento é cópia do original, assinado digitalmente por PAULO GUILHERME DE MENDONCA LOPES e Tribunal de Justica do Estado de Sao Paulo, protocolado em 15/02/2021 às 17:43 , sob o número WJMJ21402038267
Para conferir o original, acesse o site https://esaj.tjsp.jus.br/pastadigital/pg/abrirConferenciaDocumento.do, informe o processo 1069420-76.2017.8.26.0100 e código A6CEA40.

PLANCON
ENGENHARIA

9. ANEXOS

A. Relatório Fotográfico do Bem Avaliando;
B. Pesquisas de elementos;
C. Cálculos de Homogeneização;
D. Planta de Levantamento Planimétrico – Detalhe Poligonal

Rua Porto Martins, 615, Brooklin Paulista – São Paulo/SP. Tel. (11) 3032-5480

Este documento é cópia do original, assinado digitalmente por PAULO GUILHERME DE MENDONCA LOPES e Tribunal de Justica do Estado de Sao Paulo, protocolado em 15/02/2021 às 17:43 , sob o número WJMJ21402038267
Para conferir o original, acesse o site https://esaj.tjsp.jus.br/pastadigital/pg/abrirConferenciaDocumento.do, informe o processo 1069420-76.2017.8.26.0100 e código A6CEA40.

PLANCON
ENGENHARIA

A – RELATÓRIO FOTOGRÁFICO

Rua Porto Martins, 615, Brooklin Paulista – São Paulo/SP. Tel. (11) 3032-5480

Este documento é cópia do original, assinado digitalmente por PAULO GUILHERME DE MENDONCA LOPES e Tribunal de Justica do Estado de Sao Paulo, protocolado em 15/02/2021 às 17:43 , sob o número WJMJ21402038267
Para conferir o original, acesse o site https://esaj.tjsp.jus.br/pastadigital/pg/abrirConferenciaDocumento.do, informe o processo 1069420-76.2017.8.26.0100 e código A6CEA40.

VISTA PARCIAL AV LUIS VIANA SENTIDO ALPHAVILLE I

VISTA PARCIAL AV LUIS VIANA SENTIDO MUSSURUNGA I

Rua Porto Martins, 615, Brooklin Paulista – São Paulo/SP. Tel. (11) 3032-5480

Este documento é cópia do original, assinado digitalmente por PAULO GUILHERME DE MENDONCA LOPES e Tribunal de Justica do Estado de Sao Paulo, protocolado em 15/02/2021 às 17:43 , sob o número WJMJ21402038267
Para conferir o original, acesse o site https://esaj.tjsp.jus.br/pastadigital/pg/abrirConferenciaDocumento.do, informe o processo 1069420-76.2017.8.26.0100 e código A6CEA40.

PLANCON
ENGENHARIA

VISTA PARCIAL EXTERNA DA GLEBA AVALIANDO – MATRÍCULA 62.893
ÁREA 01-A – FRENTE PARA A AVENIDA LUIS VIANA

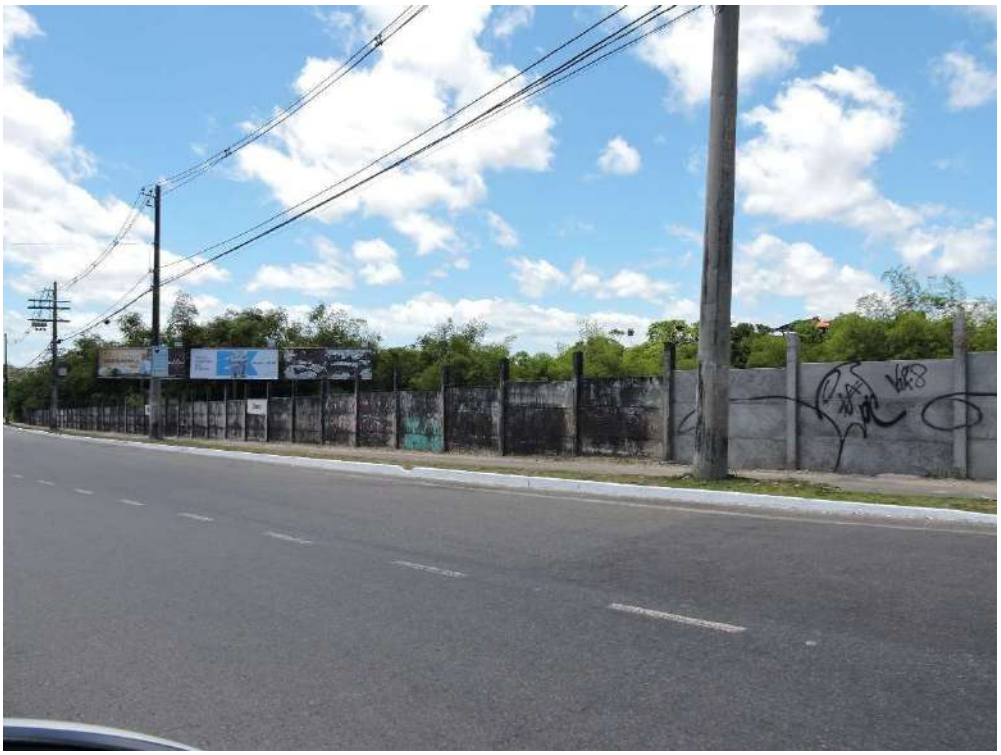

VISTA PARCIAL EXTERNA DA GLEBA AVALIANDO – MATRÍCULA 62.893
ÁREA 01-A– FRENTE PARA A AVENIDA LUIS VIANA

Rua Porto Martins, 615, Brooklin Paulista – São Paulo/SP. Tel. (11) 3032-5480

Este documento é cópia do original, assinado digitalmente por PAULO GUILHERME DE MENDONCA LOPES e Tribunal de Justica do Estado de Sao Paulo, protocolado em 15/02/2021 às 17:43 , sob o número WJMJ21402038267
Para conferir o original, acesse o site https://esaj.tjsp.jus.br/pastadigital/pg/abrirConferenciaDocumento.do, informe o processo 1069420-76.2017.8.26.0100 e código A6CEA40.

VISTA PARCIAL EXTERNA DA GLEBA AVALIANDO – MATRÍCULA 62.893
ÁREA 01-A – FRENTE PARA A AVENIDA LUIS VIANA

VISTA PARCIAL EXTERNA DA GLEBA AVALIANDO – MATRÍCULA 62.893
ÁREA 01-A – FRENTE PARA A AVENIDA LUIS VIANA

Este documento é cópia do original, assinado digitalmente por PAULO GUILHERME DE MENDONCA LOPES e Tribunal de Justica do Estado de Sao Paulo, protocolado em 15/02/2021 às 17:43 , sob o número WJMJ21402038267
Para conferir o original, acesse o site https://esaj.tjsp.jus.br/pastadigital/pg/abrirConferenciaDocumento.do, informe o processo 1069420-76.2017.8.26.0100 e código A6CEA40.

VISTA PARCIAL EXTERNA DA GLEBA AVALIANDO – MATRÍCULA 62.893
ÁREA 01-A – FRENTE PARA A AVENIDA LUIS VIANA
DETALHE PARA ACESSO A ESTAÇÃO BAIRRO DA PAZ DO METRO DE SALVADOR

VISTA PARCIAL EXTERNA DA GLEBA AVALIANDO – MATRÍCULA 62.893
ÁREA 01-A – FRENTE PARA A AVENIDA LUIS VIANA
DETALHE PARA ESQUINA COM A VIA MARGINAL DA AVENIDA 29 DE MARÇO

Este documento é cópia do original, assinado digitalmente por PAULO GUILHERME DE MENDONCA LOPES e Tribunal de Justica do Estado de Sao Paulo, protocolado em 15/02/2021 às 17:43 , sob o número WJMJ21402038267
Para conferir o original, acesse o site https://esaj.tjsp.jus.br/pastadigital/pg/abrirConferenciaDocumento.do, informe o processo 1069420-76.2017.8.26.0100 e código A6CEA40.

VISTA PARCIAL EXTERNA DA GLEBA AVALIANDO – MATRÍCULA 62.893
ÁREA 04-A – FRENTE PARA A VIA MARGINAL DA AVENIDA 29 DE MARÇO

VISTA PARCIAL EXTERNA DA GLEBA AVALIANDO – MATRÍCULA 62.893
ÁREA 04-A – FRENTE PARA A VIA MARGINAL DA AVENIDA 29 DE MARÇO

Este documento é cópia do original, assinado digitalmente por PAULO GUILHERME DE MENDONCA LOPES e Tribunal de Justica do Estado de Sao Paulo, protocolado em 15/02/2021 às 17:43 , sob o número WJMJ21402038267
Para conferir o original, acesse o site https://esaj.tjsp.jus.br/pastadigital/pg/abrirConferenciaDocumento.do, informe o processo 1069420-76.2017.8.26.0100 e código A6CEA40.

VISTA PARCIAL EXTERNA DA GLEBA AVALIANDO – MATRÍCULA 62.893
ÁREA 04-A – FRENTE PARA A VIA MARGINAL DA AVENIDA 29 DE MARÇO

VISTA PARCIAL EXTERNA DA GLEBA AVALIANDO – MATRÍCULA 62.893
ÁREA 04-A – FRENTE PARA A VIA MARGINAL DA AVENIDA 29 DE MARÇO

Este documento é cópia do original, assinado digitalmente por PAULO GUILHERME DE MENDONCA LOPES e Tribunal de Justica do Estado de Sao Paulo, protocolado em 15/02/2021 às 17:43 , sob o número WJMJ21402038267
Para conferir o original, acesse o site https://esaj.tjsp.jus.br/pastadigital/pg/abrirConferenciaDocumento.do, informe o processo 1069420-76.2017.8.26.0100 e código A6CEA40.

VISTA PARCIAL EXTERNA DA GLEBA AVALIANDO – MATRÍCULA 62.893
ÁREA 04-A – FRENTE PARA A VIA MARGINAL DA AVENIDA 29 DE MARÇO

VISTA PARCIAL EXTERNA DA GLEBA AVALIANDO – MATRÍCULA 62.893
ÁREA 04-A – FRENTE PARA A VIA MARGINAL DA AVENIDA 29 DE MARÇO

Este documento é cópia do original, assinado digitalmente por PAULO GUILHERME DE MENDONCA LOPES e Tribunal de Justica do Estado de Sao Paulo, protocolado em 15/02/2021 às 17:43 , sob o número WJMJ21402038267
Para conferir o original, acesse o site https://esaj.tjsp.jus.br/pastadigital/pg/abrirConferenciaDocumento.do, informe o processo 1069420-76.2017.8.26.0100 e código A6CEA40.

VISTA PARCIAL EXTERNA DA GLEBA AVALIANDO – MATRÍCULA 62.893
ÁREA 04-A – FRENTE PARA A VIA MARGINAL DA AVENIDA 29 DE MARÇO

VISTA PARCIAL EXTERNA DA GLEBA AVALIANDO – MATRÍCULA 62.893
ÁREA 02 – FRENTE PARA A VIA MARGINAL DA AVENIDA 29 DE MARÇO

Rua Porto Martins, 615, Brooklin Paulista – São Paulo/SP. Tel. (11) 3032-5480

Este documento é cópia do original, assinado digitalmente por PAULO GUILHERME DE MENDONCA LOPES e Tribunal de Justica do Estado de Sao Paulo, protocolado em 15/02/2021 às 17:43 , sob o número WJMJ21402038267
Para conferir o original, acesse o site https://esaj.tjsp.jus.br/pastadigital/pg/abrirConferenciaDocumento.do, informe o processo 1069420-76.2017.8.26.0100 e código A6CEA40.

VISTA PARCIAL EXTERNA DA GLEBA AVALIANDO – MATRÍCULA 62.893
ÁREA 03 – FRENTE PARA A VIA MARGINAL DA AVENIDA 29 DE MARÇO

VISTA PARCIAL EXTERNA DA GLEBA AVALIANDO – MATRÍCULA 62.893
ÁREA 04-B – FRENTE PARA A VIA MARGINAL DA AVENIDA 29 DE MARÇO

Este documento é cópia do original, assinado digitalmente por PAULO GUILHERME DE MENDONCA LOPES e Tribunal de Justica do Estado de Sao Paulo, protocolado em 15/02/2021 às 17:43 , sob o número WJMJ21402038267
Para conferir o original, acesse o site https://esaj.tjsp.jus.br/pastadigital/pg/abrirConferenciaDocumento.do, informe o processo 1069420-76.2017.8.26.0100 e código A6CEA40.

VISTA PARCIAL EXTERNA DA GLEBA AVALIANDO – MATRÍCULA 62.893
DETALHE PARA A VIA MARGINAL DA AVENIDA 29 DE MARÇO SENTIDO AVENIDA LUÍS VIANA

VISTA PARCIAL EXTERNA DA GLEBA AVALIANDO – MATRÍCULA 62.893
DETALHE PARA A VIA MARGINAL DA AVENIDA 29 DE MARÇO SENTIDO ALPHAVILLE II

Rua Porto Martins, 615, Brooklin Paulista – São Paulo/SP. Tel. (11) 3032-5480

Este documento é cópia do original, assinado digitalmente por PAULO GUILHERME DE MENDONCA LOPES e Tribunal de Justica do Estado de Sao Paulo, protocolado em 15/02/2021 às 17:43 , sob o número WJMJ21402038267
Para conferir o original, acesse o site https://esaj.tjsp.jus.br/pastadigital/pg/abrirConferenciaDocumento.do, informe o processo 1069420-76.2017.8.26.0100 e código A6CEA40.

VISTA PARCIAL INTERNA DA GLEBA AVALIANDO – MATRÍCULA 62.893
DETALHE PARA VISTA PARCIAL INTERNA DA ÁREA 01-A

VISTA PARCIAL INTERNA DA GLEBA AVALIANDO – MATRÍCULA 62.893
DETALHE PARA VISTA PARCIAL INTERNA DA ÁREA 01-A

Rua Porto Martins, 615, Brooklin Paulista – São Paulo/SP. Tel. (11) 3032-5480

Este documento é cópia do original, assinado digitalmente por PAULO GUILHERME DE MENDONCA LOPES e Tribunal de Justica do Estado de Sao Paulo, protocolado em 15/02/2021 às 17:43 , sob o número WJMJ21402038267
Para conferir o original, acesse o site https://esaj.tjsp.jus.br/pastadigital/pg/abrirConferenciaDocumento.do, informe o processo 1069420-76.2017.8.26.0100 e código A6CEA40.

VISTA PARCIAL INTERNA DA GLEBA AVALIANDO – MATRÍCULA 62.893
DETALHE PARA VISTA PARCIAL INTERNA DA ÁREA 01-A

VISTA PARCIAL INTERNA DA GLEBA AVALIANDO – MATRÍCULA 62.893
DETALHE PARA VISTA PARCIAL INTERNA DA ÁREA 01-A

Rua Porto Martins, 615, Brooklin Paulista – São Paulo/SP. Tel. (11) 3032-5480

Este documento é cópia do original, assinado digitalmente por PAULO GUILHERME DE MENDONCA LOPES e Tribunal de Justica do Estado de Sao Paulo, protocolado em 15/02/2021 às 17:43 , sob o número WJMJ21402038267
Para conferir o original, acesse o site https://esaj.tjsp.jus.br/pastadigital/pg/abrirConferenciaDocumento.do, informe o processo 1069420-76.2017.8.26.0100 e código A6CEA40.

VISTA PARCIAL INTERNA DA GLEBA AVALIANDO – MATRÍCULA 62.893
DETALHE PARA VISTA PARCIAL INTERNA DA ÁREA 01-A

VISTA PARCIAL INTERNA DA GLEBA AVALIANDO – MATRÍCULA 62.893
DETALHE PARA VISTA PARCIAL INTERNA DA ÁREA 01-A

Rua Porto Martins, 615, Brooklin Paulista – São Paulo/SP. Tel. (11) 3032-5480

Este documento é cópia do original, assinado digitalmente por PAULO GUILHERME DE MENDONCA LOPES e Tribunal de Justica do Estado de Sao Paulo, protocolado em 15/02/2021 às 17:43 , sob o número WJMJ21402038267
Para conferir o original, acesse o site https://esaj.tjsp.jus.br/pastadigital/pg/abrirConferenciaDocumento.do, informe o processo 1069420-76.2017.8.26.0100 e código A6CEA4C.

PLANCON
ENGENHARIA

VISTA PARCIAL INTERNA DA GLEBA AVALIANDO – MATRÍCULA 62.893
DETALHE PARA VISTA PARCIAL INTERNA DA ÁREA 01-A

VISTA PARCIAL INTERNA DA GLEBA AVALIANDO – MATRÍCULA 62.893
DETALHE PARA VISTA PARCIAL INTERNA DA ÁREA 01-A

Rua Porto Martins, 615, Brooklin Paulista – São Paulo/SP. Tel. (11) 3032-5480

Este documento é cópia do original, assinado digitalmente por PAULO GUILHERME DE MENDONCA LOPES e Tribunal de Justica do Estado de Sao Paulo, protocolado em 15/02/2021 às 17:43 , sob o número WJMJ21402038267
Para conferir o original, acesse o site https://esaj.tjsp.jus.br/pastadigital/pg/abrirConferenciaDocumento.do, informe o processo 1069420-76.2017.8.26.0100 e código A6CEA4C.

PLANCON
ENGENHARIA

VISTA PARCIAL INTERNA DA GLEBA AVALIANDO – MATRÍCULA 62.893
DETALHE PARA VISTA PARCIAL INTERNA DA ÁREA 01-A

VISTA PARCIAL INTERNA DA GLEBA AVALIANDO – MATRÍCULA 62.893
DETALHE PARA VISTA PARCIAL INTERNA DA ÁREA 01-A

Rua Porto Martins, 615, Brooklin Paulista – São Paulo/SP. Tel. (11) 3032-5480

Este documento é cópia do original, assinado digitalmente por PAULO GUILHERME DE MENDONCA LOPES e Tribunal de Justica do Estado de Sao Paulo, protocolado em 15/02/2021 às 17:43 , sob o número WJMJ21402038267
Para conferir o original, acesse o site https://esaj.tjsp.jus.br/pastadigital/pg/abrirConferenciaDocumento.do, informe o processo 1069420-76.2017.8.26.0100 e código A6CEA4C.

VISTA PARCIAL INTERNA DA GLEBA AVALIANDO – MATRÍCULA 62.893
DETALHE PARA VISTA PARCIAL INTERNA DA ÁREA 01-A

VISTA PARCIAL INTERNA DA GLEBA AVALIANDO – MATRÍCULA 62.893
DETALHE PARA VISTA PARCIAL INTERNA DA ÁREA 01-A

Rua Porto Martins, 615, Brooklin Paulista – São Paulo/SP. Tel. (11) 3032-5480

Este documento é cópia do original, assinado digitalmente por PAULO GUILHERME DE MENDONCA LOPES e Tribunal de Justica do Estado de Sao Paulo, protocolado em 15/02/2021 às 17:43 , sob o número WJMJ21402038267
Para conferir o original, acesse o site https://esaj.tjsp.jus.br/pastadigital/pg/abrirConferenciaDocumento.do, informe o processo 1069420-76.2017.8.26.0100 e código A6CEA4C.

VISTA PARCIAL INTERNA DA GLEBA AVALIANDO – MATRÍCULA 62.893
DETALHE PARA VISTA PARCIAL INTERNA DA ÁREA ÁREA 04-B

VISTA PARCIAL INTERNA DA GLEBA AVALIANDO – MATRÍCULA 62.893
DETALHE PARA VISTA PARCIAL INTERNA DA ÁREA ÁREA 04-B

Este documento é cópia do original, assinado digitalmente por PAULO GUILHERME DE MENDONCA LOPES e Tribunal de Justica do Estado de Sao Paulo, protocolado em 15/02/2021 às 17:43 , sob o número WJMJ21402038267
Para conferir o original, acesse o site https://esaj.tjsp.jus.br/pastadigital/pg/abrirConferenciaDocumento.do, informe o processo 1069420-76.2017.8.26.0100 e código A6CEA4C.

PLANCON
ENGENHARIA

VISTA PARCIAL INTERNA DA GLEBA AVALIANDO – MATRÍCULA 62.893
DETALHE PARA VISTA PARCIAL INTERNA DA ÁREA ÁREA 04-B

VISTA PARCIAL INTERNA DA GLEBA AVALIANDO – MATRÍCULA 62.893
DETALHE PARA VISTA PARCIAL INTERNA DA ÁREA ÁREA 04-B

Rua Porto Martins, 615, Brooklin Paulista – São Paulo/SP. Tel. (11) 3032-5480

Este documento é cópia do original, assinado digitalmente por PAULO GUILHERME DE MENDONCA LOPES e Tribunal de Justica do Estado de Sao Paulo, protocolado em 15/02/2021 às 17:43 , sob o número WJMJ21402038267
Para conferir o original, acesse o site https://esaj.tjsp.jus.br/pastadigital/pg/abrirConferenciaDocumento.do, informe o processo 1069420-76.2017.8.26.0100 e código A6CEA4C.

VISTA PARCIAL INTERNA DA GLEBA AVALIANDO – MATRÍCULA 62.893
DETALHE PARA VISTA PARCIAL INTERNA DA ÁREA ÁREA 04-B

VISTA PARCIAL INTERNA DA GLEBA AVALIANDO – MATRÍCULA 62.893
DETALHE PARA VISTA PARCIAL INTERNA DA ÁREA 04-B

Rua Porto Martins, 615, Brooklin Paulista – São Paulo/SP. Tel. (11) 3032-5480

Este documento é cópia do original, assinado digitalmente por PAULO GUILHERME DE MENDONCA LOPES e Tribunal de Justica do Estado de Sao Paulo, protocolado em 15/02/2021 às 17:43 , sob o número WJMJ21402038267
Para conferir o original, acesse o site https://esaj.tjsp.jus.br/pastadigital/pg/abrirConferenciaDocumento.do, informe o processo 1069420-76.2017.8.26.0100 e código A6CEA4C.

VISTA PARCIAL INTERNA DA GLEBA AVALIANDO – MATRÍCULA 62.893
DETALHE PARA VISTA PARCIAL INTERNA DA ÁREA ÁREA 04-B

VISTA PARCIAL INTERNA DA GLEBA AVALIANDO – MATRÍCULA 62.893
DETALHE PARA VISTA PARCIAL INTERNA DA ÁREA 04-B

Este documento é cópia do original, assinado digitalmente por PAULO GUILHERME DE MENDONCA LOPES e Tribunal de Justica do Estado de Sao Paulo, protocolado em 15/02/2021 às 17:43 , sob o número WJMJ21402038267
Para conferir o original, acesse o site https://esaj.tjsp.jus.br/pastadigital/pg/abrirConferenciaDocumento.do, informe o processo 1069420-76.2017.8.26.0100 e código A6CEA4C.

VISTA PARCIAL INTERNA DA GLEBA AVALIANDO – MATRÍCULA 62.893
DETALHE PARA VISTA PARCIAL INTERNA DA ÁREA ÁREA 04-B

VISTA PARCIAL INTERNA DA GLEBA AVALIANDO – MATRÍCULA 62.893
DETALHE PARA VISTA PARCIAL INTERNA DA ÁREA 04-B

Rua Porto Martins, 615, Brooklin Paulista – São Paulo/SP. Tel. (11) 3032-5480

Este documento é cópia do original, assinado digitalmente por PAULO GUILHERME DE MENDONCA LOPES e Tribunal de Justica do Estado de Sao Paulo, protocolado em 15/02/2021 às 17:43 , sob o número WJMJ21402038267
Para conferir o original, acesse o site https://esaj.tjsp.jus.br/pastadigital/pg/abrirConferenciaDocumento.do, informe o processo 1069420-76.2017.8.26.0100 e código A6CEA4C.

PLANCON
ENGENHARIA

VISTA PARCIAL INTERNA DA GLEBA AVALIANDO – MATRÍCULA 62.893
DETALHE PARA VISTA PARCIAL INTERNA DA ÁREA ÁREA 04-B

VISTA PARCIAL INTERNA DA GLEBA AVALIANDO – MATRÍCULA 62.893
DETALHE PARA VISTA PARCIAL INTERNA DA ÁREA ÁREA 04-B AO
FUNDO PODEMOS OBSERVAR O CONDOMÍNIO ALPHAVILLE II

Rua Porto Martins, 615, Brooklin Paulista – São Paulo/SP. Tel. (11) 3032-5480

Este documento é cópia do original, assinado digitalmente por PAULO GUILHERME DE MENDONCA LOPES e Tribunal de Justica do Estado de Sao Paulo, protocolado em 15/02/2021 às 17:43 , sob o número WJMJ21402038267
Para conferir o original, acesse o site https://esaj.tjsp.jus.br/pastadigital/pg/abrirConferenciaDocumento.do, informe o processo 1069420-76.2017.8.26.0100 e código A6CEA4C.

VISTA PARCIAL INTERNA DA GLEBA AVALIANDO – MATRÍCULA 62.893
DETALHE PARA VISTA PARCIAL INTERNA DA ÁREA ÁREA 04-B

VISTA PARCIAL INTERNA DA GLEBA AVALIANDO – MATRÍCULA 62.893
DETALHE PARA VISTA PARCIAL INTERNA DA ÁREA 04-B, TRECHO CONTÍGUO A ÁREA DE OCUPADA POR FAVELAS

Este documento é cópia do original, assinado digitalmente por PAULO GUILHERME DE MENDONCA LOPES e Tribunal de Justica do Estado de Sao Paulo, protocolado em 15/02/2021 às 17:43 , sob o número WJMJ21402038267
Para conferir o original, acesse o site https://esaj.tjsp.jus.br/pastadigital/pg/abrirConferenciaDocumento.do, informe o processo 1069420-76.2017.8.26.0100 e código A6CEA4C.

VISTA PARCIAL INTERNA DA GLEBA AVALIANDO – MATRÍCULA 62.893
DETALHE PARA ÁREA VIZINHA OCUPADA POR FAVELAS

VISTA PARCIAL INTERNA DA GLEBA AVALIANDO – MATRÍCULA 62.893
DETALHE PARA VISTA PARCIAL INTERNA DA ÁREA 04-B

Este documento é cópia do original, assinado digitalmente por PAULO GUILHERME DE MENDONCA LOPES e Tribunal de Justica do Estado de Sao Paulo, protocolado em 15/02/2021 às 17:43 , sob o número WJMJ21402038267
Para conferir o original, acesse o site https://esaj.tjsp.jus.br/pastadigital/pg/abrirConferenciaDocumento.do, informe o processo 1069420-76.2017.8.26.0100 e código A6CEA4C.

VISTA PARCIAL INTERNA DA GLEBA AVALIANDO – MATRÍCULA 62.893
DETALHE PARA VISTA PARCIAL INTERNA DA ÁREA 03 – SERVIDÃO VIA MRV

VISTA PARCIAL INTERNA DA GLEBA AVALIANDO – MATRÍCULA 62.893
DETALHE PARA VISTA PARCIAL INTERNA DA ÁREA 03 – SERVIDÃO VIA MRV

Rua Porto Martins, 615, Brooklin Paulista – São Paulo/SP. Tel. (11) 3032-5480

Este documento é cópia do original, assinado digitalmente por PAULO GUILHERME DE MENDONCA LOPES e Tribunal de Justica do Estado de Sao Paulo, protocolado em 15/02/2021 às 17:43 , sob o número WJMJ21402038267
Para conferir o original, acesse o site https://esaj.tjsp.jus.br/pastadigital/pg/abrirConferenciaDocumento.do, informe o processo 1069420-76.2017.8.26.0100 e código A6CEA4C.

VISTA PARCIAL INTERNA DA GLEBA AVALIANDO – MATRÍCULA 62.893
DETALHE PARA VISTA PARCIAL INTERNA DA ÁREA 03 – SERVIDÃO VIA MRV

VISTA PARCIAL INTERNA DA GLEBA AVALIANDO – MATRÍCULA 62.893
DETALHE PARA VISTA PARCIAL INTERNA DA 02, TRECHO CONTÍGUO A ÁREA 04-A, AO FUNDO PODEMOS OBSERVAR A ÁREA 04-B

Este documento é cópia do original, assinado digitalmente por PAULO GUILHERME DE MENDONCA LOPES e Tribunal de Justica do Estado de Sao Paulo, protocolado em 15/02/2021 às 17:43 , sob o número WJMJ21402038267
Para conferir o original, acesse o site https://esaj.tjsp.jus.br/pastadigital/pg/abrirConferenciaDocumento.do, informe o processo 1069420-76.2017.8.26.0100 e código A6CEA4C.

VISTA PARCIAL INTERNA DA GLEBA AVALIANDO – MATRÍCULA 62.893
DETALHE PARA VISTA PARCIAL INTERNA DA 02, TRECHO CONTÍGUO A ÁREA 04-A, AO FUNDO PODEMOS OBSERVAR A ÁREA 04-B

VISTA PARCIAL INTERNA DA GLEBA AVALIANDO – MATRÍCULA 62.893
DETALHE PARA VISTA PARCIAL INTERNA DA ÁREA 02

Este documento é cópia do original, assinado digitalmente por PAULO GUILHERME DE MENDONCA LOPES e Tribunal de Justica do Estado de Sao Paulo, protocolado em 15/02/2021 às 17:43 , sob o número WJMJ21402038267
Para conferir o original, acesse o site https://esaj.tjsp.jus.br/pastadigital/pg/abrirConferenciaDocumento.do, informe o processo 1069420-76.2017.8.26.0100 e código A6CEA4C.

VISTA PARCIAL INTERNA DA GLEBA AVALIANDO – MATRÍCULA 62.893
DETALHE PARA VISTA PARCIAL INTERNA DA ÁREA 02

VISTA PARCIAL INTERNA DA GLEBA AVALIANDO – MATRÍCULA 62.893
DETALHE PARA VISTA DA ÁREA 02 PARA A ÁREA 04-A

Este documento é cópia do original, assinado digitalmente por PAULO GUILHERME DE MENDONCA LOPES e Tribunal de Justica do Estado de Sao Paulo, protocolado em 15/02/2021 às 17:43 , sob o número WJMJ21402038267
Para conferir o original, acesse o site https://esaj.tjsp.jus.br/pastadigital/pg/abrirConferenciaDocumento.do, informe o processo 1069420-76.2017.8.26.0100 e código A6CEA4C.

VISTA PARCIAL INTERNA DA GLEBA AVALIANDO – MATRÍCULA 62.893
DETALHE PARA VISTA DA ÁREA 02 PARA A ÁREA 04-A

VISTA PARCIAL INTERNA DA GLEBA AVALIANDO – MATRÍCULA 62.893
DETALHE PARA VISTA PARCIAL INTERNA DA ÁREA 02

Rua Porto Martins, 615, Brooklin Paulista – São Paulo/SP. Tel. (11) 3032-5480

Este documento é cópia do original, assinado digitalmente por PAULO GUILHERME DE MENDONCA LOPES e Tribunal de Justica do Estado de Sao Paulo, protocolado em 15/02/2021 às 17:43 , sob o número WJMJ21402038267
Para conferir o original, acesse o site https://esaj.tjsp.jus.br/pastadigital/pg/abrirConferenciaDocumento.do, informe o processo 1069420-76.2017.8.26.0100 e código A6CEA4C.

VISTA PARCIAL INTERNA DA GLEBA AVALIANDO – MATRÍCULA 62.893
DETALHE PARA VISTA PARCIAL INTERNA DA ÁREA 02

VISTA PARCIAL INTERNA DA GLEBA AVALIANDO – MATRÍCULA 62.893
DETALHE PARA VISTA PARCIAL INTERNA DA ÁREA 02 AO FUNDO DO
IMAGEM PODEMOS OBSERVAR A AVENIDA LUIS VIANA

Este documento é cópia do original, assinado digitalmente por PAULO GUILHERME DE MENDONCA LOPES e Tribunal de Justica do Estado de Sao Paulo, protocolado em 15/02/2021 às 17:43 , sob o número WJMJ21402038267
Para conferir o original, acesse o site https://esaj.tjsp.jus.br/pastadigital/pg/abrirConferenciaDocumento.do, informe o processo 1069420-76.2017.8.26.0100 e código A6CEA4C.

PLANCON
ENGENHARIA

VISTA PARCIAL INTERNA DA GLEBA AVALIANDO – MATRÍCULA 62.893
DETALHE PARA VISTA PARCIAL INTERNA DA ÁREA 02 AO FUNDO DO
IMAGEM PODEMOS OBSERVAR A AVENIDA 29 DE MARÇO

VISTA PARCIAL INTERNA DA GLEBA AVALIANDO – MATRÍCULA 62.893
DETALHE PARA VISTA PARCIAL INTERNA DA ÁREA 02 - FRENTE VOLTADA
PARA VIA MARGINAL DA AVENIDA 29 DE MARÇO

Rua Porto Martins, 615, Brooklin Paulista – São Paulo/SP. Tel. (11) 3032-5480

Este documento é cópia do original, assinado digitalmente por PAULO GUILHERME DE MENDONCA LOPES e Tribunal de Justica do Estado de Sao Paulo, protocolado em 15/02/2021 às 17:43 , sob o número WJMJ21402038267
Para conferir o original, acesse o site https://esaj.tjsp.jus.br/pastadigital/pg/abrirConferenciaDocumento.do, informe o processo 1069420-76.2017.8.26.0100 e código A6CEA4C.

VISTA PARCIAL INTERNA DA GLEBA AVALIANDO – MATRÍCULA 62.893
DETALHE PARA VISTA PARCIAL INTERNA DA ÁREA 02

VISTA PARCIAL INTERNA DA GLEBA AVALIANDO – MATRÍCULA 62.893
DETALHE PARA VISTA PARCIAL INTERNA DA ÁREA 02

Rua Porto Martins, 621, Brooklin Paulista – São Paulo/SP. Tel. (11) 3032-5480

Este documento é cópia do original, assinado digitalmente por PAULO GUILHERME DE MENDONCA LOPES e Tribunal de Justica do Estado de Sao Paulo, protocolado em 15/02/2021 às 17:43 , sob o número WJMJ21402038267
Para conferir o original, acesse o site https://esaj.tjsp.jus.br/pastadigital/pg/abrirConferenciaDocumento.do, informe o processo 1069420-76.2017.8.26.0100 e código A6CEA4C.

VISTA PARCIAL INTERNA DA GLEBA AVALIANDO – MATRÍCULA 62.893
DETALHE PARA VISTA PARCIAL INTERNA DA ÁREA 02

VISTA PARCIAL INTERNA DA GLEBA AVALIANDO – MATRÍCULA 62.893
DETALHE PARA VISTA PARCIAL INTERNA DA ÁREA 02

Este documento é cópia do original, assinado digitalmente por PAULO GUILHERME DE MENDONCA LOPES e Tribunal de Justica do Estado de Sao Paulo, protocolado em 15/02/2021 às 17:43 , sob o número WJMJ21402038267
Para conferir o original, acesse o site https://esaj.tjsp.jus.br/pastadigital/pg/abrirConferenciaDocumento.do, informe o processo 1069420-76.2017.8.26.0100 e código A6CEA4C.

PLANCON
ENGENHARIA

B – PESQUISAS DE ELEMENTOS;

Rua Porto Martins, 615, Brooklin Paulista – São Paulo/SP. Tel. (11) 3032-5480

Este documento é cópia do original, assinado digitalmente por PAULO GUILHERME DE MENDONCA LOPES e Tribunal de Justica do Estado de Sao Paulo, protocolado em 15/02/2021 às 17:43 , sob o número WJMJ21402038267
Para conferir o original, acesse o site https://esaj.tjsp.jus.br/pastadigital/pg/abrirConferenciaDocumento.do, informe o processo 1069420-76.2017.8.26.0100 e código A6CEA4C.

PLANCON
ENGENHARIA

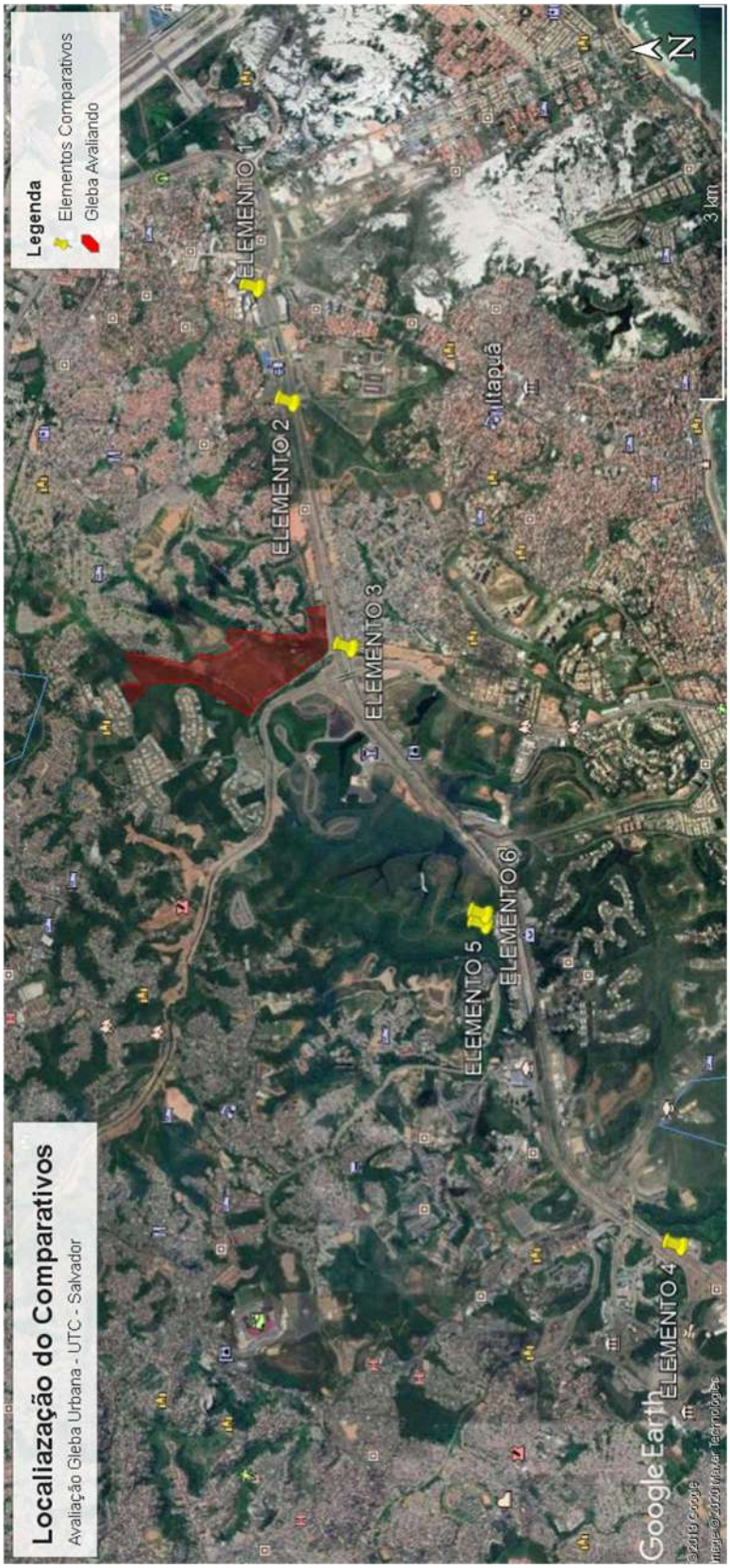

Rua Porto Martins, 615, Brooklin Paulista – São Paulo/SP. Tel. (11) 3032-5480

Este documento é cópia do original, assinado digitalmente por PAULO GUILHERME DE MENDONCA LOPES e Tribunal de Justica do Estado de Sao Paulo, protocolado em 15/02/2021 às 17:43 , sob o número WJMJ21402038267
Para conferir o original, acesse o site https://esaj.tjsp.jus.br/pastadigital/pg/abrirConferenciaDocumento.do, informe o processo 1069420-76.2017.8.26.0100 e código A6CEA4C.

PLANCON
ENGENHARIA

Elemento	1	**Data:**	06/01/20
Tipo de Imóvel	Gleba		

Localização

Endereço:	Avenida Luis Viana - Ao lado do Auto Shopping Itapoan		
Setor		Quadra	
Fator Frente Multipla			
Zona		I.L. 1	0,9000
Coef. Aproveitamento Max.		I.L. 2	
Tx. Ocupação Max.			
Tx. Permeabilidade Min.			

Terreno

Frente		m	Topografia	1,00	Plano
Área	7.000,00	m²	Consistência	1,00	Seco
Prof. Equivalente		m			

Construções

Grupo			Idade		anos
Pav. Térreo		m²	Mezanino		
Área Construída		m²	Pavimentos		
Testada		m	Profundidade		m
Padrão					
Vida Referêncial		anos k =	Valor Residual		RN8
Padrão Construtivo		Estado			FOC

Dados Econômicos

Valor de Venda	R$	11.942.000,00
Valor Construção	R$	0,00
Valor Terreno	R$	11.942.000,00
Modalidade	V	Venda
Natureza	Oferta	Fator Of. 0,90

Fontes de Informação

Fonte	Site Viva Real
Contato	C.I. Sra. Sandra Lopes
Fone	(71) 3358-4775 / (71) 98880-9101

Informações Complementares

VALOR UNITÁRIO DO TERRENO = 1.706,00 m²

VT = VI - VC

Rua Porto Martins, 615, Brooklin Paulista – São Paulo/SP. Tel. (11) 3032-5480

Este documento é cópia do original, assinado digitalmente por PAULO GUILHERME DE MENDONCA LOPES e Tribunal de Justica do Estado de Sao Paulo, protocolado em 15/02/2021 às 17:43 , sob o número WJMJ21402038267
Para conferir o original, acesse o site https://esaj.tjsp.jus.br/pastadigital/pg/abrirConferenciaDocumento.do, informe o processo 1069420-76.2017.8.26.0100 e código A6CEA4C.

PLANCON
ENGENHARIA

Elemento	2	**Data:**	06/01/20
Tipo de Imóvel	Gleba		

Localização

Endereço:	Avenida Luis Viana - Próx. Ao Parque de Exposições Agropecuárias		
Setor		Quadra	
Fator Frente Multipla			
Zona		I.L. 1	1,1000
Coef. Aproveitamento Max.		I.L.2	
Tx. Ocupação Max.			
Tx. Permeabilidade Min.			

Terreno

Frente		m	Topografia	1,00	Plano
Área	170.000,00	m²	Consistência	1,00	Seco
Prof. Equivalente		m			

Construções

Grupo			Idade		anos
Pav. Térreo		m²	Mezanino		
Área Construída		m²	Pavimentos		
Testada		m	Profundidade		m
Padrão					
Vida Referêncial		anos k =	Valor Residual		RN8
Padrão Construtivo		Estado			FOC

Dados Econômicos

Valor de Venda	R$	425.000.000,00
Valor Construção	R$	0,00
Valor Terreno	R$	425.000.000,00
Modalidade	V	Venda
Natureza	Oferta	Fator Of. 0,90

Fontes de Informação

Fonte	Corretor Sr. João Henrique
Contato	C.I. Sr. João Henrique
Fone	(71)98942-2021

Informações Complementares

VALOR UNITÁRIO DO TERRENO = 2.500,00 m²

Rua Porto Martins, 615, Brooklin Paulista – São Paulo/SP. Tel. (11) 3032-5480

Este documento é cópia do original, assinado digitalmente por PAULO GUILHERME DE MENDONCA LOPES e Tribunal de Justica do Estado de Sao Paulo, protocolado em 15/02/2021 às 17:43 , sob o número WJMJ21402038267
Para conferir o original, acesse o site https://esaj.tjsp.jus.br/pastadigital/pg/abrirConferenciaDocumento.do, informe o processo 1069420-76.2017.8.26.0100 e código A6CEA4C.

PLANCON
ENGENHARIA

Elemento	3	**Data:**	06/01/20
Tipo de Imóvel	Gleba		

Localização

Endereço:	Avenida Luis Viana - Esquina com Avenida Orlando Gomes				
Setor		Quadra		Fator Frente Multipla	1,000
Zona				I.L. 1	1,0000
Coef. Aproveitamento Max.				I.L.2	
Tx. Ocupação Max.					
Tx. Permeabilidade Min.					

Terreno

Frente		m	Topografia	1,00	Plano
Área	28.000,00	m²	Consistência	1,00	Seco
Prof. Equivalente		m			

Construções

Grupo			Idade		anos
Pav. Térreo		m²	Mezanino		
Área Construída		m²	Pavimentos		
Testada		m	Profundidade		m
Padrão					
Vida Referêncial		anos k =	Valor Residual		RN8
Padrão Construtivo		Estado			FOC

Dados Econômicos

Valor de Venda	R$	70.000.000,00
Valor Construção	R$	0,00
Valor Terreno	R$	70.000.000,00
Modalidade	V	Venda
Natureza	Oferta	Fator Of. 0,90

Fontes de Informação

Fonte	Site Viva Real
Contato	C.I. Sr. Marcos Mendes
Fone	(71)99251-2580

Informações Complementares

VALOR UNITÁRIO DO TERRENO = 2.500,00 m²

Rua Porto Martins, 615, Brooklin Paulista – São Paulo/SP. Tel. (11) 3032-5480

Este documento é cópia do original, assinado digitalmente por PAULO GUILHERME DE MENDONCA LOPES e Tribunal de Justica do Estado de Sao Paulo, protocolado em 15/02/2021 às 17:43 , sob o número WJMJ21402038267
Para conferir o original, acesse o site https://esaj.tjsp.jus.br/pastadigital/pg/abrirConferenciaDocumento.do, informe o processo 1069420-76.2017.8.26.0100 e código A6CEA4C.

PLANCON
ENGENHARIA

Elemento	4	**Data:**	06/01/20
Tipo de Imóvel	Gleba		

Localização

Endereço:	Avenida Luis Viana, s/n - alt. Nº 4844 (Ao Lado da Hyundai)		
Setor		Quadra	
Zona		Fator Frente Multipla	
Coef. Aproveitamento Max.		I.L. 1	0,8000
Tx. Ocupação Max.		Vagas de Garagem	
Tx. Permeabilidade Min.			

Terreno

Frente		m	Topografia	1,00	Plano
Área	6.000,00	m²	Consistência	1,00	Seco
Prof. Equivalente		m			

Construções

Grupo			Idade		anos
Pav. Térreo		m²	Mezanino		
Área Construída		m²	Pavimentos		
Testada		m	Profundidade		m
Padrão					
Vida Referêncial		anos k =	Valor Residual		RN8
Padrão Construtivo		Estado			FOC

Dados Econômicos

Valor de Venda	R$	9.000.000,00
Valor Construção	R$	0,00
Valor Terreno	R$	9.000.000,00
Modalidade	V	Venda
Natureza	Oferta	Fator Of. 0,90

Fontes de Informação

Fonte	C.I. Sr. João Henrique
Contato	C.I. Sr. João Henrique
Fone	(71)98942-2021

Informações Complementares

VALOR UNITÁRIO DO TERRENO = 1.500,00 m²

VT = VI - VC

Rua Porto Martins, 615, Brooklin Paulista – São Paulo/SP. Tel. (11) 3032-5480

Este documento é cópia do original, assinado digitalmente por PAULO GUILHERME DE MENDONCA LOPES e Tribunal de Justica do Estado de Sao Paulo, protocolado em 15/02/2021 às 17:43 , sob o número WJMJ21402038267
Para conferir o original, acesse o site https://esaj.tjsp.jus.br/pastadigital/pg/abrirConferenciaDocumento.do, informe o processo 1069420-76.2017.8.26.0100 e código A6CEA4C.

PLANCON
ENGENHARIA

Elemento	5	**Data:**	06/01/20
Tipo de Imóvel	Terreno		

Localização

Endereço:	Avenida Luis Viana - Altura do nº 7731 - Salvador/BA		
Setor		Quadra	
Zona		I.L. 1	1,0000
Coef. Aproveitamento Max.		I.L.2	
Tx. Ocupação Max.			
Tx. Permeabilidade Min.			

Terreno

Frente	m	Topografia	1,00	Plano
Área	7.000,00 m²	Consistência	1,00	Seco
Prof. Equivalente	m			

Construções

Grupo		Idade		anos
Pav. Térreo	m²	Mezanino		
Área Construída	m²	Pavimentos		
Testada	m	Profundidade		m
Padrão				
Vida Referêncial	anos k =	Valor Residual		RN8
Padrão Construtivo	Estado		FOC	0,000

Dados Econômicos

Valor de Venda	R$	21.000.000,00
Valor Construção	R$	0,00
Valor Terreno	R$	21.000.000,00
Modalidade	V	Venda
Natureza	Oferta	Fator Of. 0,90

Fontes de Informação

Fonte	Viva Real
Contato	João A. Barreto Gomes
Fone	(71) 98777-0023

Informações Complementares

VALOR UNITÁRIO DO TERRENO = 3.000,00 m²

Este documento é cópia do original, assinado digitalmente por PAULO GUILHERME DE MENDONCA LOPES e Tribunal de Justica do Estado de Sao Paulo, protocolado em 15/02/2021 às 17:43 , sob o número WJMJ21402038267
Para conferir o original, acesse o site https://esaj.tjsp.jus.br/pastadigital/pg/abrirConferenciaDocumento.do, informe o processo 1069420-76.2017.8.26.0100 e código A6CEA4C.

PLANCON
ENGENHARIA

Elemento	6	**Data:**	06/01/20
Tipo de Imóvel	Terreno		

Localização

Endereço:	Avenida Luis Viana - Altura do nº 7731 - Salvador/BA		
Setor		Quadra	
Zona			
Coef. Aproveitamento Max.			
Tx. Ocupação Max.			
Tx. Permeabilidade Min.			

Fator Frente Multipla	1,000
I.L. 1	1,0000
I.L.2	

Terreno

Frente		m	Topografia	1,00	Plano
Área	5.000,00	m²	Consistência	1,00	Seco
Prof. Equivalente		m			

Construções

Grupo			Idade		anos
Pav. Térreo		m²	Mezanino		
Área Construída		m²	Pavimentos		
Testada		m	Profundidade		m
Padrão					
Vida Referêncial		anos k =	Valor Residual		RN8
Padrão Construtivo		Estado			FOC

Dados Econômicos

Valor de Venda	R$	15.000.000,00
Valor Construção	R$	0,00
Valor Terreno	R$	15.000.000,00
Modalidade	V	Venda
Natureza	Oferta	Fator Of. 0,90

Fontes de Informação

Fonte	Viva Real
Contato	João A. Barreto Gomes
Fone	(71) 98777-0023

Informações Complementares

VALOR UNITÁRIO DO TERRENO = 3.000,00 m²

Rua Porto Martins, 615, Brooklin Paulista – São Paulo/SP. Tel. (11) 3032-5480

Este documento é cópia do original, assinado digitalmente por PAULO GUILHERME DE MENDONCA LOPES e Tribunal de Justica do Estado de Sao Paulo, protocolado em 15/02/2021 às 17:43 , sob o número WJMJ21402038267
Para conferir o original, acesse o site https://esaj.tjsp.jus.br/pastadigital/pg/abrirConferenciaDocumento.do, informe o processo 1069420-76.2017.8.26.0100 e código A6CEA4C.

PLANCON
ENGENHARIA

C– CÁLCULOS DE HOMOGENEIZAÇÃO;

Rua Porto Martins, 615, Brooklin Paulista – São Paulo/SP. Tel. (11) 3032-5480

Este documento é cópia do original, assinado digitalmente por PAULO GUILHERME DE MENDONCA LOPES e Tribunal de Justica do Estado de Sao Paulo, protocolado em 15/02/2021 às 17:43 , sob o número WJMJ21402038267
Para conferir o original, acesse o site https://esaj.tjsp.jus.br/pastadigital/pg/abrirConferenciaDocumento.do, informe o processo 1069420-76.2017.8.26.0100 e código A6CEA4C.

PLANCON
ENGENHARIA

ÁREA 01-A

DADOS DO AVALIANDO:

Área de terreno:	45.575,68m²
Localização - I.L. (L)	1,10
Topografia – (T)	1,00

Rua Porto Martins, 615, Brooklin Paulista – São Paulo/SP. Tel. (11) 3032-5480

Este documento é cópia do original, assinado digitalmente por PAULO GUILHERME DE MENDONCA LOPES e Tribunal de Justica do Estado de Sao Paulo, protocolado em 15/02/2021 às 17:43 , sob o número WJMJ21402038267
Para conferir o original, acesse o site https://esaj.tjsp.jus.br/pastadigital/pg/abrirConferenciaDocumento.do, informe o processo 1069420-76.2017.8.26.0100 e código A6CEA4C.

PLANCON
ENGENHARIA

VALOR UNITÁRIO ORIGINAL DO TERRENO

ELEMENTO	VALOR TOTAL (R$)	FATOR OFERTA	ÁREA TOTAL (m²)	VALOR UNITÁRIO (R$)
1	11.942.000,00	0,90	7.000,00	1.535,40
2	425.000.000,00	0,90	170.000,00	2.250,00
3	70.000.000,00	0,90	28.000,00	2.250,00
4	9.000.000,00	0,90	6.000,00	1.350,00
5	21.000.000,00	0,90	7.000,00	2.700,00
6	15.000.000,00	0,90	5.000,00	2.700,00
Média				2.130,90
Desvio Padrão				572,81
Coef. Var.				**26,88%**

VALOR UNITÁRIO COM FATOR AREA (A)

ÁREA AVALIANDO	FATOR AREA DO AVALIANDO
45.575,68	1,0000

ELEMENTO	ÁREA ELEM.	DIF. ÁREA	VAL. DA ÁREA	FATOR AREA	DIFERENÇA (R$) AREA	VALOR UNITÁRIO COM Fa (R$)
1	7.000,00	-38.575,68	0,7912	-0,2088	-320,57	1.214,83
2	170.000,00	124.424,32	1,1789	0,1789	402,45	2.652,45
3	28.000,00	-17.575,68	0,9409	-0,0591	-132,93	2.117,07
4	6.000,00	-39.575,68	0,7761	-0,2239	-302,24	1.047,76
5	7.000,00	-38.575,68	0,7912	-0,2088	-563,71	2.136,29
6	5.000,00	-40.575,68	0,7586	-0,2414	-651,70	2.048,30
Média						1.602,39
Desvio Padrão						901,56
Coef. Var.						**56,26%**

VALOR UNITÁRIO COM FATOR DE LOCALIZAÇÃO (L)

ÍNDICE FISCAL PARADIGMA
1,10

ELEMENTO	ÍNDICE FISCAL ELEMENTO	FATOR ÍNDICE FISCAL	DIFERENÇA (R$) ÍNDICE FISCAL	VALOR UNIT. COM FATOR L (R$)
1	0,90	1,22	341,20	1.876,60
2	1,10	1,00	0,00	2.250,00
3	1,00	1,10	225,00	2.475,00
4	0,80	1,38	506,25	1.856,25
5	1,00	1,10	270,00	2.970,00
6	1,00	1,10	270,00	2.970,00
Média				2.399,64
Desvio Padrão				499,51
Coef. Var.				**20,82%**

Rua Porto Martins, 615, Brooklin Paulista – São Paulo/SP. Tel. (11) 3032-5480

Este documento é cópia do original, assinado digitalmente por PAULO GUILHERME DE MENDONCA LOPES e Tribunal de Justica do Estado de Sao Paulo, protocolado em 15/02/2021 às 17:43 , sob o número WJMJ21402038267
Para conferir o original, acesse o site https://esaj.tjsp.jus.br/pastadigital/pg/abrirConferenciaDocumento.do, informe o processo 1069420-76.2017.8.26.0100 e código A6CEA4C.

PLANCON
ENGENHARIA

VALOR UNITÁRIO COM FATOR DE TOPOGRAFIA (T)

FATOR TOPOGRAFIA PARADIGMA
1,00

ELEMENTO	ÍNDICE DEPRECIAÇÃO PESQUISA	FATOR TOPOGRAFIA APLICADO	DIFERENÇA (R$) FATOR TOPOGRAFIA	VALOR UNIT. COM FATOR T (R$)
1	1,00	1,00	0,00	1.535,40
2	1,00	1,00	0,00	2.250,00
3	1,00	1,00	0,00	2.250,00
4	1,00	1,00	0,00	1.350,00
5	1,00	1,00	0,00	2.700,00
6	1,00	1,00	0,00	2.700,00
Média				2.130,90
Desvio Padrão				572,81
Coef. Var.				**26,88%**

VALOR UNITÁRIO COMPOSTOS

ELEMENTO	UN. SEM FATORES	A	L	T	A + L	A + T	L + T	T + A + L
1	1.535,40	1.214,83	1.876,60	1.535,40	1.556,03	1.214,83	1.876,60	1.556,03
2	2.250,00	2.652,45	2.250,00	2.250,00	2.652,45	2.652,45	2.250,00	2.652,45
3	2.250,00	2.117,07	2.475,00	2.250,00	2.342,07	2.117,07	2.475,00	2.342,07
4	1.350,00	1.047,76	1.856,25	1.350,00	1.554,01	1.047,76	1.856,25	1.554,01
5	2.700,00	2.136,29	2.970,00	2.700,00	2.406,29	2.136,29	2.970,00	2.406,29
6	2.700,00	2.048,30	2.970,00	2.700,00	2.318,30	2.048,30	2.970,00	2.318,30
Média	2.130,90	1.869,45	2.399,64	2.130,90	2.138,19	1.869,45	2.399,64	2.138,19
Desvio Padrão	572,81	613,40	499,51	572,81	467,02	613,40	499,51	467,02
Coef. Var.	**26,88%**	**32,81%**	**20,82%**	**26,88%**	**21,84%**	**32,81%**	**20,82%**	**21,84%**

VERIFICAÇÃO DO SANEAMENTO DA AMOSTRA

QUADRO 01

ELEMENTO	T + A + L
1	1.556,03
2	2.652,45
3	2.342,07
4	1.554,01
5	2.406,29
6	2.318,30
Média	2.138,19
LIM. INF. (-30%)	1.496,73
LIM. SUP. (+30%)	2.779,65

Media Saneada	**2.138,19**
LIM. INF. (-30%)	1.496,73
LIM. SUP. (+30%)	2.779,65
DESVIO PADRÃO	467,02

Rua Porto Martins, 615, Brooklin Paulista – São Paulo/SP. Tel. (11) 3032-5480

Este documento é cópia do original, assinado digitalmente por PAULO GUILHERME DE MENDONCA LOPES e Tribunal de Justica do Estado de Sao Paulo, protocolado em 15/02/2021 às 17:43 , sob o número WJMJ21402038267
Para conferir o original, acesse o site https://esaj.tjsp.jus.br/pastadigital/pg/abrirConferenciaDocumento.do, informe o processo 1069420-76.2017.8.26.0100 e código A6CEA4C.

PLANCON
ENGENHARIA

ÁREA 02

DADOS DO AVALIANDO:

Área de terreno:	50.000,00m²
Localização - I.L. (L)	0,75
Topografia – (T)	0,85

Rua Porto Martins, 615, Brooklin Paulista – São Paulo/SP. Tel. (11) 3032-5480

Este documento é cópia do original, assinado digitalmente por PAULO GUILHERME DE MENDONCA LOPES e Tribunal de Justica do Estado de Sao Paulo, protocolado em 15/02/2021 às 17:43 , sob o número WJMJ21402038267
Para conferir o original, acesse o site https://esaj.tjsp.jus.br/pastadigital/pg/abrirConferenciaDocumento.do, informe o processo 1069420-76.2017.8.26.0100 e código A6CEA4C.

PLANCON
ENGENHARIA

VALOR UNITÁRIO ORIGINAL DO TERRENO

ELEMENTO	VALOR TOTAL (R$)	FATOR OFERTA	ÁREA TOTAL (m²)	VALOR UNITÁRIO (R$)
1	11.942.000,00	0,90	7.000,00	1.535,40
2	425.000.000,00	0,90	170.000,00	2.250,00
3	70.000.000,00	0,90	28.000,00	2.250,00
4	9.000.000,00	0,90	6.000,00	1.350,00
5	21.000.000,00	0,90	7.000,00	2.700,00
6	15.000.000,00	0,90	5.000,00	2.700,00
Média				2.130,90
Desvio Padrão				572,81
Coef. Var.				**26,88%**

VALOR UNITÁRIO COM FATOR AREA (A)

ÁREA AVALIANDO	FATOR AREA DO AVALIANDO
50.000,00	1,0000

ELEMENTO	ÁREA ELEM.	DIF. ÁREA	VAL. DA ÁREA	FATOR AREA	DIFERENÇA (R$) AREA	VALOR UNITÁRIO COM Fa (R$)
1	7.000,00	-43.000,00	0,7821	-0,2179	-334,55	1.200,85
2	170.000,00	120.000,00	1,1653	0,1653	371,91	2.621,91
3	28.000,00	-22.000,00	0,9301	-0,0699	-157,30	2.092,70
4	6.000,00	-44.000,00	0,7672	-0,2328	-314,31	1.035,69
5	7.000,00	-43.000,00	0,7821	-0,2179	-588,31	2.111,69
6	5.000,00	-45.000,00	0,7499	-0,2501	-675,29	2.024,71
Média						1.583,94
Desvio Padrão						891,18
Coef. Var.						**56,26%**

VALOR UNITÁRIO COM FATOR DE LOCALIZAÇÃO (L)

ÍNDICE FISCAL PARADIGMA
0,75

ELEMENTO	ÍNDICE FISCAL ELEMENTO	FATOR ÍNDICE FISCAL	DIFERENÇA (R$) ÍNDICE FISCAL	VALOR UNIT. COM FATOR L (R$)
1	0,90	0,83	-255,90	1.279,50
2	1,10	0,68	-715,91	1.534,09
3	1,00	0,75	-562,50	1.687,50
4	0,80	0,94	-84,38	1.265,63
5	1,00	0,75	-675,00	2.025,00
6	1,00	0,75	-675,00	2.025,00
Média				1.636,12
Desvio Padrão				340,57
Coef. Var.				**20,82%**

Rua Porto Martins, 615, Brooklin Paulista – São Paulo/SP. Tel. (11) 3032-5480

Este documento é cópia do original, assinado digitalmente por PAULO GUILHERME DE MENDONCA LOPES e Tribunal de Justica do Estado de Sao Paulo, protocolado em 15/02/2021 às 17:43 , sob o número WJMJ21402038267
Para conferir o original, acesse o site https://esaj.tjsp.jus.br/pastadigital/pg/abrirConferenciaDocumento.do, informe o processo 1069420-76.2017.8.26.0100 e código A6CEA4C.

PLANCON
ENGENHARIA

VALOR UNITÁRIO COM FATOR DE TOPOGRAFIA (T)

FATOR TOPOGRAFIA PARADIGMA
0,85

ELEMENTO	ÍNDICE DEPRECIAÇÃO PESQUISA	FATOR TOPOGRAFIA APLICADO	DIFERENÇA (R$) FATOR TOPOGRAFIA	VALOR UNIT. COM FATOR T (R$)
1	1,00	0,85	-230,31	1.305,09
2	1,00	0,85	-337,50	1.912,50
3	1,00	0,85	-337,50	1.912,50
4	1,00	0,85	-202,50	1.147,50
5	1,00	0,85	-405,00	2.295,00
6	1,00	0,85	-405,00	2.295,00
Média				1.811,27
Desvio Padrão				486,89
Coef. Var.				**26,88%**

VALOR UNITÁRIO COMPOSTOS

ELEMENTO	UN. SEM FATORES	A	L	T	A + L	A + T	L + T	T + A + L
1	1.535,40	1.200,85	1.279,50	1.305,09	944,95	970,54	1.049,19	714,64
2	2.250,00	2.621,91	1.534,09	1.912,50	1.906,00	2.284,41	1.196,59	1.568,50
3	2.250,00	2.092,70	1.687,50	1.912,50	1.530,20	1.755,20	1.350,00	1.192,70
4	1.350,00	1.035,69	1.265,63	1.147,50	951,32	833,19	1.063,13	748,82
5	2.700,00	2.111,69	2.025,00	2.295,00	1.436,69	1.706,69	1.620,00	1.031,69
6	2.700,00	2.024,71	2.025,00	2.295,00	1.349,71	1.619,71	1.620,00	944,71
Média	2.130,90	1.847,92	1.636,12	1.811,27	1.353,14	1.528,29	1.316,48	1.033,51
Desvio Padrão	572,81	606,34	340,57	486,89	366,63	539,93	258,99	316,91
Coef. Var.	**26,88%**	**32,81%**	**20,82%**	**26,88%**	**27,09%**	**35,33%**	**19,67%**	**30,66%**

VERIFICAÇÃO DO SANEAMENTO DA AMOSTRA

QUADRO 01

ELEMENTO	T + A + L
1	714,64
2	1.568,50
3	1.192,70
4	748,82
5	1.031,69
6	944,71
Média	1.033,51
LIM. INF. (-30%)	723,46
LIM. SUP. (+30%)	1.343,56

QUADRO 02

ELEMENTO	T + A + L
1	714,64
2*	
3	1.192,70
4	748,82
5	1.031,69
6	944,71
Média	926,51
LIM. INF. (-30%)	648,56
LIM. SUP. (+30%)	1.204,46

Eliminando-se o elemento discrepante ao limite superior, obtemos a nova média saneada para a homogeneização

Media Saneada	**926,51**
LIM. INF. (-30%)	648,56
LIM. SUP. (+30%)	1.204,46
DESVIO PADRÃO	199,19

Rua Porto Martins, 615, Brooklin Paulista – São Paulo/SP. Tel. (11) 3032-5480

Este documento é cópia do original, assinado digitalmente por PAULO GUILHERME DE MENDONCA LOPES e Tribunal de Justica do Estado de Sao Paulo, protocolado em 15/02/2021 às 17:43 , sob o número WJMJ21402038267
Para conferir o original, acesse o site https://esaj.tjsp.jus.br/pastadigital/pg/abrirConferenciaDocumento.do, informe o processo 1069420-76.2017.8.26.0100 e código A6CEA4C.

PLANCON
ENGENHARIA

ÁREA 04 - A

DADOS DO AVALIANDO:

Área de terreno:	187.696,26m²
Localização - I.L. (L)	0,80
Topografia – (T)	0,90

Rua Porto Martins, 615, Brooklin Paulista – São Paulo/SP. Tel. (11) 3032-5480

Este documento é cópia do original, assinado digitalmente por PAULO GUILHERME DE MENDONCA LOPES e Tribunal de Justica do Estado de Sao Paulo, protocolado em 15/02/2021 às 17:43 , sob o número WJMJ21402038267
Para conferir o original, acesse o site https://esaj.tjsp.jus.br/pastadigital/pg/abrirConferenciaDocumento.do, informe o processo 1069420-76.2017.8.26.0100 e código A6CEA4C.

PLANCON
ENGENHARIA

VALOR UNITÁRIO ORIGINAL DO TERRENO

ELEMENTO	VALOR TOTAL (R$)	FATOR OFERTA	ÁREA TOTAL (m²)	VALOR UNITÁRIO (R$)
1	11.942.000,00	0,90	7.000,00	1.535,40
2	425.000.000,00	0,90	170.000,00	2.250,00
3	70.000.000,00	0,90	28.000,00	2.250,00
4	9.000.000,00	0,90	6.000,00	1.350,00
5	21.000.000,00	0,90	7.000,00	2.700,00
6	15.000.000,00	0,90	5.000,00	2.700,00
Média				2.130,90
Desvio Padrão				572,81
Coef. Var.				**26,88%**

VALOR UNITÁRIO COM FATOR AREA (A)

ÁREA AVALIANDO	FATOR AREA DO AVALIANDO
187.696,26	1,0000

ELEMENTO	ÁREA ELEM.	DIF. ÁREA	VAL. DA ÁREA	FATOR AREA	DIFERENÇA (R$) AREA	VALOR UNITÁRIO COM Fa (R$)
1	7.000,00	-180.696,26	0,6629	-0,3371	-517,57	1.017,83
2	170.000,00	-17.696,26	0,9755	-0,0245	-55,02	2.194,98
3	28.000,00	-159.696,26	0,7883	-0,2117	-476,24	1.773,76
4	6.000,00	-181.696,26	0,6503	-0,3497	-472,15	877,85
5	7.000,00	-180.696,26	0,6629	-0,3371	-910,14	1.789,86
6	5.000,00	-182.696,26	0,6356	-0,3644	-983,86	1.716,14
Média						1.338,63
Desvio Padrão						750,11
Coef. Var.						**56,04%**

VALOR UNITÁRIO COM FATOR DE LOCALIZAÇÃO (L)

ÍNDICE FISCAL PARADIGMA
0,80

ELEMENTO	ÍNDICE FISCAL ELEMENTO	FATOR ÍNDICE FISCAL	DIFERENÇA (R$) ÍNDICE FISCAL	VALOR UNIT. COM FATOR L (R$)
1	0,90	0,89	-170,60	1.364,80
2	1,10	0,73	-613,64	1.636,36
3	1,00	0,80	-450,00	1.800,00
4	0,80	1,00	0,00	1.350,00
5	1,00	0,80	-540,00	2.160,00
6	1,00	0,80	-540,00	2.160,00
Média				1.745,19
Desvio Padrão				363,28
Coef. Var.				**20,82%**

Rua Porto Martins, 615, Brooklin Paulista – São Paulo/SP. Tel. (11) 3032-5480

Este documento é cópia do original, assinado digitalmente por PAULO GUILHERME DE MENDONCA LOPES e Tribunal de Justica do Estado de Sao Paulo, protocolado em 15/02/2021 às 17:43 , sob o número WJMJ21402038267
Para conferir o original, acesse o site https://esaj.tjsp.jus.br/pastadigital/pg/abrirConferenciaDocumento.do, informe o processo 1069420-76.2017.8.26.0100 e código A6CEA4C.

PLANCON
ENGENHARIA

VALOR UNITÁRIO COM FATOR DE TOPOGRAFIA (T)

FATOR TOPOGRAFIA PARADIGMA
0,90

ELEMENTO	ÍNDICE DEPRECIAÇÃO PESQUISA	FATOR TOPOGRAFIA APLICADO	DIFERENÇA (R$) FATOR TOPOGRAFIA	VALOR UNIT. COM FATOR T (R$)
1	1,00	0,90	-153,54	1.381,86
2	1,00	0,90	-225,00	2.025,00
3	1,00	0,90	-225,00	2.025,00
4	1,00	0,90	-135,00	1.215,00
5	1,00	0,90	-270,00	2.430,00
6	1,00	0,90	-270,00	2.430,00
Média				1.917,81
Desvio Padrão				515,53
Coef. Var.				**26,88%**

VALOR UNITÁRIO COMPOSTOS

ELEMENTO	UN. SEM FATORES	A	L	T	A + L	A + T	L + T	T + A + L
1	1.535,40	1.017,83	1.364,80	1.381,86	847,23	864,29	1.211,26	693,69
2	2.250,00	2.194,98	1.636,36	2.025,00	1.581,35	1.969,98	1.411,36	1.356,35
3	2.250,00	1.773,76	1.800,00	2.025,00	1.323,76	1.548,76	1.575,00	1.098,76
4	1.350,00	877,85	1.350,00	1.215,00	877,85	742,85	1.215,00	742,85
5	2.700,00	1.789,86	2.160,00	2.430,00	1.249,86	1.519,86	1.890,00	979,86
6	2.700,00	1.716,14	2.160,00	2.430,00	1.176,14	1.446,14	1.890,00	906,14
Média	2.130,90	1.561,74	1.745,19	1.917,81	1.176,03	1.348,65	1.532,10	962,94
Desvio Padrão	572,81	507,02	363,28	515,53	278,77	461,85	308,58	243,99
Coef. Var.	**26,88%**	**32,47%**	**20,82%**	**26,88%**	**23,70%**	**34,25%**	**20,14%**	**25,34%**

VERIFICAÇÃO DO SANEAMENTO DA AMOSTRA

QUADRO 01

ELEMENTO	T + A + L
1	693,69
2	1.356,35
3	1.098,76
4	742,85
5	979,86
6	906,14
Média	962,94
LIM. INF. (-30%)	674,06
LIM. SUP. (+30%)	1.251,82

QUADRO 02

ELEMENTO	T + A + L
1	693,69
2*	
3	1.098,76
4	742,85
5	979,86
6	906,14
Média	884,26
LIM. INF. (-30%)	618,98
LIM. SUP. (+30%)	1.149,54

Eliminando-se os elemento discrepante ao limite superior obtemos a nova média saneada para a homogeneização

Media Saneada	**884,26**
LIM. INF. (-30%)	618,98
LIM. SUP. (+30%)	1.149,54
DESVIO PADRÃO	167,29

Rua Porto Martins, 615, Brooklin Paulista – São Paulo/SP. Tel. (11) 3032-5480

Este documento é cópia do original, assinado digitalmente por PAULO GUILHERME DE MENDONCA LOPES e Tribunal de Justica do Estado de Sao Paulo, protocolado em 15/02/2021 às 17:43 , sob o número WJMJ21402038267
Para conferir o original, acesse o site https://esaj.tjsp.jus.br/pastadigital/pg/abrirConferenciaDocumento.do, informe o processo 1069420-76.2017.8.26.0100 e código A6CEA4C.

PLANCON
ENGENHARIA

ÁREA 04 - B

DADOS DO AVALIANDO:

Área de terreno:	227.274.14m²
Localização - I.L. (L)	0,65
Topografia – (T)	0,95

Rua Porto Martins, 615, Brooklin Paulista – São Paulo/SP. Tel. (11) 3032-5480

Este documento é cópia do original, assinado digitalmente por PAULO GUILHERME DE MENDONCA LOPES e Tribunal de Justica do Estado de Sao Paulo, protocolado em 15/02/2021 às 17:43 , sob o número WJMJ21402038267
Para conferir o original, acesse o site https://esaj.tjsp.jus.br/pastadigital/pg/abrirConferenciaDocumento.do, informe o processo 1069420-76.2017.8.26.0100 e código A6CEA4C.

PLANCON
ENGENHARIA

VALOR UNITÁRIO ORIGINAL DO TERRENO

ELEMENTO	VALOR TOTAL (R$)	FATOR OFERTA	ÁREA TOTAL (m²)	VALOR UNITÁRIO (R$)
1	11.942.000,00	0,90	7.000,00	1.535,40
2	425.000.000,00	0,90	170.000,00	2.250,00
3	70.000.000,00	0,90	28.000,00	2.250,00
4	9.000.000,00	0,90	6.000,00	1.350,00
5	21.000.000,00	0,90	7.000,00	2.700,00
6	15.000.000,00	0,90	5.000,00	2.700,00
Média				2.130,90
Desvio Padrão				572,81
Coef. Var.				**26,88%**

VALOR UNITÁRIO COM FATOR AREA (A)

ÁREA AVALIANDO	FATOR AREA DO AVALIANDO
227.274,14	1,0000

ELEMENTO	ÁREA ELEM.	DIF. ÁREA	VAL. DA ÁREA	FATOR AREA	DIFERENÇA (R$) AREA	VALOR UNITÁRIO COM Fa (R$)
1	7.000,00	-220.274,14	0,6472	-0,3528	-541,62	993,78
2	170.000,00	-57.274,14	0,9300	-0,0700	-157,54	2.092,46
3	28.000,00	-199.274,14	0,7697	-0,2303	-518,16	1.731,84
4	6.000,00	-221.274,14	0,6349	-0,3651	-492,90	857,10
5	7.000,00	-220.274,14	0,6472	-0,3528	-952,44	1.747,56
6	5.000,00	-222.274,14	0,6206	-0,3794	-1.024,42	1.675,58
Média						1.299,76
Desvio Padrão						722,93
Coef. Var.						**55,62%**

VALOR UNITÁRIO COM FATOR DE LOCALIZAÇÃO (L)

ÍNDICE FISCAL PARADIGMA
0,65

ELEMENTO	ÍNDICE FISCAL ELEMENTO	FATOR ÍNDICE FISCAL	DIFERENÇA (R$) ÍNDICE FISCAL	VALOR UNIT. COM FATOR L (R$)
1	0,90	0,72	-426,50	1.108,90
2	1,10	0,59	-920,45	1.329,55
3	1,00	0,65	-787,50	1.462,50
4	0,80	0,81	-253,13	1.096,88
5	1,00	0,65	-945,00	1.755,00
6	1,00	0,65	-945,00	1.755,00
Média				1.417,97
Desvio Padrão				295,16
Coef. Var.				**20,82%**

Rua Porto Martins, 615, Brooklin Paulista – São Paulo/SP. Tel. (11) 3032-5480

Este documento é cópia do original, assinado digitalmente por PAULO GUILHERME DE MENDONCA LOPES e Tribunal de Justica do Estado de Sao Paulo, protocolado em 15/02/2021 às 17:43 , sob o número WJMJ21402038267
Para conferir o original, acesse o site https://esaj.tjsp.jus.br/pastadigital/pg/abrirConferenciaDocumento.do, informe o processo 1069420-76.2017.8.26.0100 e código A6CEA4C.

PLANCON
ENGENHARIA

VALOR UNITÁRIO COM FATOR DE TOPOGRAFIA (T)

FATOR TOPOGRAFIA PARADIGMA
1,00

ELEMENTO	ÍNDICE DEPRECIAÇÃO PESQUISA	FATOR TOPOGRAFIA APLICADO	DIFERENÇA (R$) FATOR TOPOGRAFIA	VALOR UNIT. COM FATOR T (R$)
1	1,00	1,00	0,00	1.535,40
2	1,00	1,00	0,00	2.250,00
3	1,00	1,00	0,00	2.250,00
4	1,00	1,00	0,00	1.350,00
5	1,00	1,00	0,00	2.700,00
6	1,00	1,00	0,00	2.700,00
Média				2.130,90
Desvio Padrão				572,81
Coef. Var.				**26,88%**

VALOR UNITÁRIO COMPOSTOS

ELEMENTO	UN. SEM FATORES	A	L	T	A + L	A + T	L + T	T + A + L
1	1.535,40	993,78	1.108,90	1.535,40	567,28	993,78	1.108,90	567,28
2	2.250,00	2.092,46	1.329,55	2.250,00	1.172,01	2.092,46	1.329,55	1.172,01
3	2.250,00	1.731,84	1.462,50	2.250,00	944,34	1.731,84	1.462,50	944,34
4	1.350,00	857,10	1.096,88	1.350,00	603,98	857,10	1.096,88	603,98
5	2.700,00	1.747,56	1.755,00	2.700,00	802,56	1.747,56	1.755,00	802,56
6	2.700,00	1.675,58	1.755,00	2.700,00	730,58	1.675,58	1.755,00	730,58
Média	2.130,90	1.516,39	1.417,97	2.130,90	803,46	1.516,39	1.417,97	803,46
Desvio Padrão	572,81	482,67	295,16	572,81	226,52	482,67	295,16	226,52
Coef. Var.	**26,88%**	**31,83%**	**20,82%**	**26,88%**	**28,19%**	**31,83%**	**20,82%**	**28,19%**

VERIFICAÇÃO DO SANEAMENTO DA AMOSTRA

QUADRO 01

ELEMENTO	T + A + L
1	567,28
2	1.172,01
3	944,34
4	603,98
5	802,56
6	730,58
Média	803,46
LIM. INF. (-30%)	562,42
LIM. SUP. (+30%)	1.044,50

QUADRO 02

ELEMENTO	T + A + L
1	567,28
2*	
3	944,34
4	603,98
5	802,56
6	730,58
Média	729,75
LIM. INF. (-30%)	510,82
LIM. SUP. (+30%)	948,67

Eliminando-se os elemento discrepante ao limite superior obtemos a nova média saneada para a homogeneização

Media Saneada	**729,75**
LIM. INF. (-30%)	510,82
LIM. SUP. (+30%)	948,67
DESVIO PADRÃO	152,94

Rua Porto Martins, 615, Brooklin Paulista – São Paulo/SP. Tel. (11) 3032-5480

Este documento é cópia do original, assinado digitalmente por PAULO GUILHERME DE MENDONCA LOPES e Tribunal de Justica do Estado de Sao Paulo, protocolado em 15/02/2021 às 17:43 , sob o número WJMJ21402038267
Para conferir o original, acesse o site https://esaj.tjsp.jus.br/pastadigital/pg/abrirConferenciaDocumento.do, informe o processo 1069420-76.2017.8.26.0100 e código A6CEA4C.

PLANCON
ENGENHARIA

D - PLANTA DE LEVANTAMENTO PLANIMÉTRICO

DETALHE POLIGONAL

Rua Porto Martins, 615, Brooklin Paulista – São Paulo/SP. Tel. (11) 3032-5480

Este documento é cópia do original, assinado digitalmente por PAULO GUILHERME DE MENDONCA LOPES e Tribunal de Justica do Estado de Sao Paulo, protocolado em 15/02/2021 às 17:43 , sob o número WJMJ21402038267
Para conferir o original, acesse o site https://esaj.tjsp.jus.br/pastadigital/pg/abrirConferenciaDocumento.do, informe o processo 1069420-76.2017.8.26.0100 e código A6CEA4C.

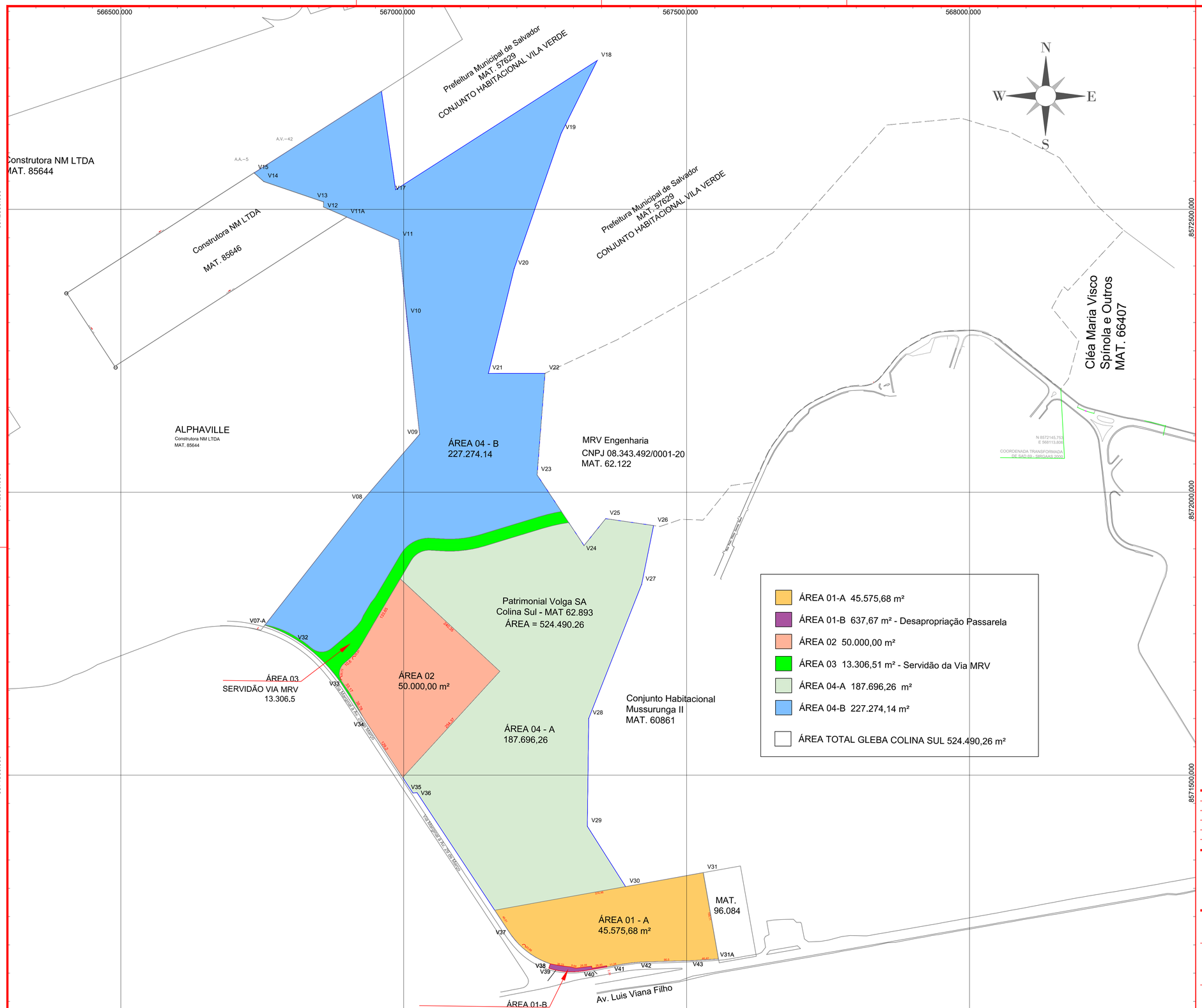

LEVANTAMENTO PLANIALTIMÉTRICO

ESC.: 1/3000

ESCALA P/ PLOTAGEM	CORES:	RED	YELLOW	GREEN	CYAN	BLUE	MAGENTA	WHITE	10 A 255	FORMATO
1:1	PENAS:	07	07	07	07	07	07	07	USE OBJECT COLOR	A1
	WIDTH:	0.1	0.2	0.3	0.4	0.5	0.6	0.05		

REVISÃO	DATA	DESCRIÇÃO	EXECUTADO	VERIFICADO	APROVADO
- -	- -	- -	- -	- -	- -
- -	- -	- -	- -	- -	- -
- -	- -	- -	- -	- -	- -
- -	- -	- -	- -	- -	- -
00	01/10/20	EMISSÃO INICIAL	ELBER	JONNEILHE	ALAN

ENGENHARIA E SERVIÇOS LTDA
Rua São Félix, 38 - Serraria Brasil
Feira de Santana - BA
Fones: 75 3221-1805 | 99116-6261
E-mail: contato@infratech.eng.br
www.infratech.eng.br

EMPREENDIMENTO
GLEBA COLINA SUL - MAT 62893

FASE DO PROJETO
ESTUDO

LOCAL
Rua Prof. Plínio Garcez Sena - Mussurunga
Salvador - BA

DISCIPLINA
TOP

TÍTULO
Levantamento Planimetrico
Detalhe da Poligonal

FOLHA Nº 1/1

REVISÃO 00

ENGENHEIRO RESPONSÁVEL
Jonneilhe Dias Leite - CREA 83955-D

ENGENHEIRO RESPONSÁVEL

DESENHO
Ulisses

ARQUIVO ELETRÔNICO
417_UTCDI_Area_Mussurunga_Top_Levantamento_R01_UTC

DATA INICIAL
01/10/2020

ESCALA
Indicadas

Todos os direitos autorais reservados a **INFRATECH ENGENHARIA E SERVIÇOS LTDA** de acordo com a lei Nº 9.610 de 19.02.1998. A reprodução deste desenho para uso em outro projeto sem a autorização do autor expõe o responsável às penalidades previstas em lei.

Este documento é cópia do original, assinado digitalmente por PAULO GUILHERME DE MENDONCA LOPES e Tribunal de Justica do Estado de Sao Paulo, protocolado em 15/02/2021 às 17:43 , sob o número WJMJ21402038267
Para conferir o original, acesse o site https://esaj.tjsp.jus.br/pastadigital/pg/abrirConferenciaDocumento.do, informe o processo 1069420-76.2017.8.26.0100 e código A6CEA4C.

HEFTOS

RELAÇÃO DE IMOVEIS QUE COMPORÃO A UPI HEFTOS

Tipo	AF	DESCRIÇÃO	QUANT	PROPRIETÁRIO
1 - IMOVÉIS				
		IMOVEL LOCALIZADO NA ESTRADA JOPSE RECORDER , 315, BAIRRO PARQUE AEROPORTO , CIDADE DE MACAÉ/RJ, REGISTRADO NA MATRICULA 2098 NO 3º OFICIO DE]REGISTRO DE IMOVEL DA COMARCA DE MACAÉ	1,00	UTC
2 - EQUIPAMENTOS/FERRAMENTAS				
EQUIPAMENTOS	**312550021 (AF)**	GUINDASTE HIDRÁULICO TELESCÓPICO SOBRE RODAS TEREX RT-555 - CAP 55 TON	1,00	CONSTRAN
EQUIPAMENTOS	**203240021 (AF)**	CAMINHÃO MUNCK VW 24.280	1,00	CONSTRAN
EQUIPAMENTOS	**55048 (AF)**	CAMINHAO COM CARROCERIA CAP. 10 TON COM GUINDASTE (MUNCK) CAPACIDADE 15 TON RENAVAM 916815633	1,00	UTC
EQUIPAMENTOS	**53004 (AF)**	PLATAFORMA AEREA, ARTICULADA, AUTO PROPELIDA, DIESEL 4 X 4 ALTURA DE TRABALHO 18,29 Mts, MOD. 600AJ - MARCA JLG SÉRIE 03	1,00	UTC
EQUIPAMENTOS	**323900021 (AF)**	COMPRESSOR DE AR REBOCÁVEL A DIESEL 900 PCM	1,00	CONSTRAN
EQUIPAMENTOS	**323900032 (AF)**	COMPRESSOR DE AR REBOCÁVEL A DIESEL 900 PCM	1,00	CONSTRAN
EQUIPAMENTOS	**323900043 (AF)**	COMPRESSOR DE AR REBOCÁVEL A DIESEL 900 PCM	1,00	CONSTRAN
EQUIPAMENTOS	**U.01.162.008 (NE)**	GALPAO COM ESTRUTURA DE ACO GALVANIZADO A FOGO , COM ACABAMENTO EM PERFIL DE ALUMINIO, REVESTIDO EM LONA DE PVC DE	2,00	UTC
EQUIPAMENTOS	**U.01.162.007 (NE)**	GALPAO COM ESTRUTURA DE ACO GALVANIZADO A FOGO, COM ACABAMENTO EM PERFIL DE ALUMINIO, REVESTIDO EM LONA DE PVC DE .	1,00	UTC
FERRAMENTAS	**U.01.162.007 (NE)**	GALPAO COM ESTRUTURA DE ACO GALVANIZADO A FOGO, COM ACABAMENTO EM PERFIL DE ALUMINIO, REVESTIDO EM LONA DE PVC DE .	1,00	UTC
EQUIPAMENTOS	**CE-UTC-009 (AF)**	CESTA METALICA PARA TRANSPORTE DE CARGA DIMENSÃO: 6.212 X 1,650 X 1,370 NORMA IMO-860-CE-UTC-009	1,00	UTC
EQUIPAMENTOS	**CE-UTC-013 (AF)**	CESTA METALICA PARA TRANSPORTE DE CARGA DIMENSÃO: 6.212 X 1,650 X 1,370 NORMA IMO-860-CE-UTC-013	1,00	UTC
EQUIPAMENTOS	**CE-UTC-014 (AF)**	CESTA METALICA PARA TRANSPORTE DE CARGA DIMENSÃO: 6.212 X 1,650 X 1,370 NORMA IMO-860-CE-UTC-014	1,00	UTC
EQUIPAMENTOS	**CE-UTC-031 (AF)**	CESTA METALICA PARA TRANSPORTE DE CARGA DIMENSÃO: 6.212 X 1,650 X 1,370 NORMA IMO-860-CE-UTC-031	1,00	UTC
EQUIPAMENTOS	**CE-UTC-032 (AF)**	CESTA METALICA PARA TRANSPORTE DE CARGA DIMENSÃO: 6.212 X 1,650 X 1,370 NORMA IMO-860-CE-UTC-032	1,00	UTC
EQUIPAMENTOS	**CE-UTC-034 (AF)**	CESTA METALICA PARA TRANSPORTE DE CARGA DIMENSÃO: 6.212 X 1,650 X 1,370 NORMA IMO-860-CE-UTC-034	1,00	UTC
EQUIPAMENTOS	**52021 (AF)**	COMPRESSOR ELETRICO ESTACIONARIO CAP. 464 PCM COM PRESSAO DE TRABALHO DE 7,4 BAR, MODELO GA 75-100 AP MARCA ATLAS CO	1,00	UTC
EQUIPAMENTOS	**57002 (AF)**	PONTE ROLANTE, CAP. 10 TON, UNIVIGIA COM 18 M DE VAO; COM SIRENE DE SINALIZACAO E CELULA DE CARGA	1,00	UTC
EQUIPAMENTOS	**38231 (AF)**	FRESADORA UNIVERSAL, MESA 320 X 1.600 MM/POL, CARGA MAXIMA 200 KG, CURSO LONGITUDINAL 1.200MM - 220/380V DIMENSÕES DA	1,00	UTC
EQUIPAMENTOS	**57003 (AF)**	PONTE ROLANTE, CAP. DE CARGA 5 TON. VAO LIVRE DE 18 METROS, VELOCIDADE DE TRANSLACAO 3/30 M/MIN C/ INVERSOR E TALHA EL	1,00	UTC
EQUIPAMENTOS	**39407 (AF)**	TORNO MECANICO UNIVERSAL, DIAMETRO ADMISIVEL SOBRE BARRAMENTO 660MM, COMPRIMENTO ENTRE PONTAS 2.200MM - 220V DIMEN	1,00	UTC
EQUIPAMENTOS	**U.01.162.006 (NE)**	GALPAO COM ESTRUTURA DE ACO GALVANIZADO A FOGO, COM ACABAMENTO EM PERFIL DE ALUMINIO, REVESTIDO EM LONA DE PVC DE .	2,00	UTC
EQUIPAMENTOS	**27353 (AF)**	MESA POSICIONADORA PARA SOLDAGEM COM PLACA AUTO CENTRANTE CAP. 1000 KGS MOD. NE/MP 1,0T, MARCA NETSU (ATIVO)	1,00	UTC
EQUIPAMENTOS	**25830 (AF)**	MESA POSICIONADORA PARA SOLDAGEM COM PLACA AUTO CENTRANTE CAP. 1000 KGS MOD. NE/MP 1,0T, MARCA NETSU (ATIVO)	1,00	UTC
MOVEIS/ELETROELET	**32215 (AF)**	MAQUINA DE FACEAR E BISELAR TUBOS CAP. 4" A 12" MOD. 212B MARCA TRI TOOL (ATIVO) ACOMPANHA FILTRO DE AR COM LUBRIFICAD	1,00	UTC
EQUIPAMENTOS	**45459 (AF)**	FURADEIRA RADIAL COM CAPACIDADE DE FURACAO DIAM 40 MM, POTENCIA 3 KW / 4HP, 220 V / 60 HZ TRIFASICO	1,00	UTC
EQUIPAMENTOS	**32345 (AF)**	MESA POSICIONADORA PARA SOLDAGEM COM PLACA AUTO CENTRANTE CAP. 1000 KGS MOD. NE/MP 1,0T, MARCA NETSU (ATIVO)	1,00	UTC
EQUIPAMENTOS	**32347 (AF)**	MESA POSICIONADORA PARA SOLDAGEM COM PLACA AUTO CENTRANTE CAP. 1000 KGS MOD. NE/MP 1,0T, MARCA NETSU (ATIVO)	1,00	UTC
EQUIPAMENTOS	**32348 (AF)**	MESA POSICIONADORA PARA SOLDAGEM COM PLACA AUTO CENTRANTE CAP. 1000 KGS MOD. NE/MP 1,0T, MARCA NETSU (ATIVO)	1,00	UTC
EQUIPAMENTOS	**43565 (AF)**	BRACO GIRATORIO DE COLUNA TIPO MANGOTE, CONFORME NBR 8400 GRUPO 1 AM, CAP. 1.000 KGF, COLUNA CONFECCIONADA EM DUTC	1,00	UTC
EQUIPAMENTOS	**27351 (AF)**	MESA POSICIONADORA PARA SOLDAGEM COM PLACA AUTO CENTRANTE CAP. 500 KGS MOD. NE/MP 0,5T, MARCA NETSU	1,00	UTC
EQUIPAMENTOS	**45130 (AF)**	CONTAINER TIPO MODULO METALICO HABITACIONAL MOD. 13/4 WC 40 PÉS	1,00	UTC

Este documento é cópia do original, assinado digitalmente por PAULO GUILHERME DE MENDONCA LOPES e Tribunal de Justica do Estado de Sao Paulo, protocolado em 15/02/2021 às 17:43 , sob o número WJM21402038267 .
Para conferir o original, acesse o site https://esaj.tjsp.jus.br/pastadigital/pg/abrirConferenciaDocumento.do, informe o processo 1069420-76.2017.8.26.0100 e código A6CEA63.

HEFTOS

RELAÇÃO DE IMOVEIS QUE COMPORÃO A UPI HEFTOS

Tipo	AF	DESCRIÇÃO	QUANT	PROPRIETÁRIO
EQUIPAMENTOS	45131 (AF)	CONTAINER TIPO MODULO METALICO HABITACIONAL MOD. 13/4 WC 40 PÉS	1,00	UTC
EQUIPAMENTOS	45132 (AF)	CONTAINER TIPO MODULO METALICO HABITACIONAL MOD. 13/4 WC 40 PÉS	1,00	UTC
EQUIPAMENTOS	45133 (AF)	CONTAINER TIPO MODULO METALICO HABITACIONAL MOD. 13/4 WC 40 PÉS	1,00	UTC
EQUIPAMENTOS	45134 (AF)	CONTAINER TIPO MODULO METALICO HABITACIONAL MOD. 13/4 WC 40 PÉS	1,00	UTC
EQUIPAMENTOS	45135 (AF)	CONTAINER TIPO MODULO METALICO HABITACIONAL MOD. 13/4 WC 40 PÉS	1,00	UTC
EQUIPAMENTOS	45164 (AF)	CONTAINER TIPO MODULO METALICO HABITACIONAL MOD. 13/4 WC 40 PÉS	1,00	UTC
EQUIPAMENTOS	45165 (AF)	CONTAINER TIPO MODULO METALICO HABITACIONAL MOD. 13/4 WC 40 PÉS	1,00	UTC
EQUIPAMENTOS	45166 (AF)	CONTAINER TIPO MODULO METALICO HABITACIONAL MOD. 13/4 WC 40 PÉS	1,00	UTC
EQUIPAMENTOS	45167 (AF)	CONTAINER TIPO MODULO METALICO HABITACIONAL MOD. 13/4 WC 40 PÉS	1,00	UTC
EQUIPAMENTOS	45168 (AF)	CONTAINER TIPO MODULO METALICO HABITACIONAL MOD. 13/4 WC 40 PÉS	1,00	UTC
EQUIPAMENTOS	45169 (AF)	CONTAINER TIPO MODULO METALICO HABITACIONAL MOD. 13/4 WC 40 PÉS	1,00	UTC
EQUIPAMENTOS	45170 (AF)	CONTAINER TIPO MODULO METALICO HABITACIONAL MOD. 13/4 WC 40 PÉS	1,00	UTC
EQUIPAMENTOS	32927 (AF)	UNIDADE MONTADA COM 2 BOMBAS HIDROPNEUMATICA, SENDO UMA PARA PRESSAO 350 A 2500 PSI C/ VAZAO 9,0 1/MIN E OUTRA DE 15	1,00	UTC
EQUIPAMENTOS	37215 (AF)	SOLDADORA DIESEL MULTIPLO PROCESSO CAP. 325 AMPERES TRAIBLAZER 302D MILLER	1,00	UTC
EQUIPAMENTOS	U.01.162.015 (NE)	GALPAO COM ESTRUTURA GALVANIZADA A FOGO, COM ACABAMENTO EM PERFIL DE ALUMINIO CONFORME NBR 6123, REVESTIDO EM LON	1,00	UTC
EQUIPAMENTOS	25828 (AF)	MESA POSICIONADORA - CAPACIDADE ATE 30"	1,00	UTC
MOVEIS/ELETROELET	38136 (TAG)	ALINHADOR À LASER, MARCA FIXTUR LASER, MODELO: X A	1,00	UTC
MOVEIS/ELETROELET	40645 (TAG)	ALINHADOR À LASER, MARCA FIXTUR LASER, MODELO: X A	1,00	UTC
MOVEIS/ELETROELET	40994 (AF)	LAVADORA DE ALTA PRESSAO, 2100#, QUENTE / FRIA MODELO HD 13/35-4	1,00	UTC
MOVEIS/ELETROELET	40996 (AF)	LAVADORA DE ALTA PRESSAO, 2100#, QUENTE / FRIA MODELO HD 13/35-4	1,00	UTC
MOVEIS/ELETROELET	40997 (AF)	LAVADORA DE ALTA PRESSAO, 5075 LBS, VAZAO 1260 LITROS/ HORA, 440V MODELO HD 13/35 MARCA KARCHER	1,00	UTC
MOVEIS/ELETROELET	44992 (AF)	LAVADORA DE ALTA PRESSAO, 5075 LBS, VAZAO 1260 LITROS/ HORA, 440V MODELO HD 13/35 MARCA KARCHER	1,00	UTC
MOVEIS/ELETROELET	44993 (AF)	LAVADORA DE ALTA PRESSAO, 5075 LBS, VAZAO 1260 LITROS/ HORA, 440V MODELO HD 13/35 MARCA KARCHER	1,00	UTC
MOVEIS/ELETROELET	45068 (AF)	LAVADORA DE ALTA PRESSAO, 5075 LBS, VAZAO 1260 LITROS/ HORA, 440V MODELO HD 13/35 MARCA KARCHER	1,00	UTC
EQUIPAMENTOS	45129 (AF)	CONTAINER TIPO MODULO METALICO HABITACIONAL MOD. 13/4 WC 40 PÉS	1,00	UTC
EQUIPAMENTOS	51013 (AF)	COMPRESSOR DE AR ELETRICO ESTACIONARO, REFERENCIA GA-710 91 PAU-708214 239 PCM	1,00	UTC
INSTRUMENTOS	48723 (TAG)	MEDIDOR DE FERRITA, MOD. FMP30, COMPLETO COM ACESSÓRIOS (SONDA FGAB1.3-FE, JG DE PADRÕES DE CALIBRAGEM	1,00	UTC
EQUIPAMENTOS	51032 (AF)	GRUPO GERADOR DIESEL 50 KVA, 40KW - 45 KVA, 36 KW, 220/127V, COM DISJUNTOR DE PROTECAO MANUAL, PAINEL DE COMANDO POW	1,00	UTC
EQUIPAMENTOS	45136 (AF)	CONTAINER TIPO MODULO METALICO HABITACIONAL MOD. 13/4 WC 40 PÉS	1,00	UTC
EQUIPAMENTOS	45137 (AF)	CONTAINER TIPO MODULO METALICO HABITACIONAL MOD. 13/4 WC 40 PÉS	1,00	UTC
EQUIPAMENTOS	45138 (AF)	CONTAINER TIPO MODULO METALICO HABITACIONAL MOD. 13/4 WC 40 PÉS	1,00	UTC
EQUIPAMENTOS	45160 (AF)	CONTAINER TIPO MODULO METALICO HABITACIONAL MOD. 13/4 WC 40 PÉS	1,00	UTC
EQUIPAMENTOS	45161 (AF)	CONTAINER TIPO MODULO METALICO HABITACIONAL MOD. 13/4 WC 40 PÉS	1,00	UTC
EQUIPAMENTOS	45162 (AF)	CONTAINER TIPO MODULO METALICO HABITACIONAL MOD. 13/4 WC 40 PÉS	1,00	UTC
EQUIPAMENTOS	45163 (AF)	CONTAINER TIPO MODULO METALICO HABITACIONAL MOD. 13/4 WC 40 PÉS	1,00	UTC
EQUIPAMENTOS	35467 (AF)	EQUIPAMENTO PARA PINTURA (SISTEMA AIRLESS) MODELO TS 10.44L COMPLETO COM MANGUEIRAS E PISTOLA	1,00	UTC
EQUIPAMENTOS	35468 (AF)	EQUIPAMENTO PARA PINTURA (SISTEMA AIRLESS) MODELO TS 10.44L COMPLETO COM MANGUEIRAS E PISTOLA	1,00	UTC
EQUIPAMENTOS	42384 (AF)	EQUIPAMENTO PARA PINTURA (SISTEMA AIRLESS) MODELO TS 10.44L COMPLETO COM MANGUEIRAS E PISTOLA	1,00	UTC
MOVEIS/ELETROELET	42385 (AF)	EQUIPAMENTO PARA PINTURA (SISTEMA AIRLESS) MODELO TS 10.44L COMPLETO COM MANGUEIRAS E PISTOLA	1,00	UTC

Este documento é cópia do original, assinado digitalmente por PAULO GUILHERME DE MENDONCA LOPES e Tribunal de Justica do Estado de Sao Paulo, protocolado em 15/02/2021 às 17:43 , sob o número WJM21402038267 .
Para conferir o original, acesse o site https://esaj.tjsp.jus.br/pastadigital/pg/abrirConferenciaDocumento.do, informe o processo 1069420-76.2017.8.26.0100 e código A6CEA63.

HEFTOS

RELAÇÃO DE IMOVEIS QUE COMPORÃO A UPI HEFTOS

Tipo	AF	DESCRIÇÃO	QUANT	PROPRIETÁRIO
MOVEIS/ELETROELET	42492 (AF)	EQUIPAMENTO PARA PINTURA (SISTEMA AIRLESS) MODELO TS 10.44L COMPLETO COM MANGUEIRAS E PISTOLA	1,00	UTC
MOVEIS/ELETROELET	45462 (AF)	EQUIPAMENTO PARA PINTURA (SISTEMA AIRLESS) MODELO TS 10.44L COMPLETO COM MANGUEIRAS E PISTOLA	1,00	UTC
MOVEIS/ELETROELET	45463 (AF)	EQUIPAMENTO PARA PINTURA (SISTEMA AIRLESS) MODELO TS 10.44L COMPLETO COM MANGUEIRAS E PISTOLA	1,00	UTC
EQUIPAMENTOS	38628 (AF)	PORTICO ROLANTE LARGURA 5600 X ALTURA 9.200MM CAPACIDADE 12 TONELADAS	1,00	UTC
EQUIPAMENTOS	52015 (AF)	COMPRESSOR ELÉTRICO ESTACIONÁRIO CAP. 216 PCM , MODELO GA 507 MARCA ATLAS COPCO	1,00	UTC
MOVEIS/ELETROELET	26152 (AF)	SINGLE POINT PARA EXTENDER ATE 24" REF. PN-05-1332, MARCA TRI TOOL (ATIVO)	1,00	UTC
MOVEIS/ELETROELET	26215 (AF)	CHAVE DE TORQUE HIDRAULICA DE DUPLA ACAO, CAP. 2.350 A 15.670 NM, ENC. QUADRADO 1.1/2"; REF. CH-10 M/TORVEL (ATIVO)	1,00	UTC
EQUIPAMENTOS	32376 (AF)	ROLADORA DE TUBO CAP. 4" A 30" TIPO GIRAFA, MOD. NGT-30 - NEWTEC	1,00	UTC
EQUIPAMENTOS	32377 (AF)	ROLADORA DE TUBO CAP. 4" A 30" TIPO GIRAFA, MOD. NGT-30 - NEWTEC	1,00	UTC
MOVEIS/ELETROELET	48299 (TAG)	TESTADOR DE ADESAO PULL OFF TEST MODELO AUTOMATICO DE ACORDO COM A NORMA ASTMD-4541 COM ACESSORIOS.	1,00	UTC
INSTRUMENTOS	50307 (TAG)	TESTADOR DE ADESAO PULL OFF TEST MODELO AUTOMATICO DE ACORDO COM A NORMA ASTMD-4541 COM ACESSORIOS.	1,00	UTC
MOVEIS/ELETROELET	28397 (AF)	FONTE INVERSORA DE SOLDA MOD. PIPEPRO-450- 190 A 575VOLTS - AUTO LINE - 50/60HZ- COM VOLTIMETRO E AMPERIMETRO DIGITAL	1,00	UTC
MOVEIS/ELETROELET	42167 (AF)	FONTE INVERSORA DE SOLDA MOD. PIPEPRO-450- 190 A 575VOLTS - AUTO LINE - 50/60HZ- COM VOLTIMETRO E AMPERIMETRO DIGITAL	1,00	UTC
MOVEIS/ELETROELET	42168 (AF)	FONTE INVERSORA DE SOLDA MOD. PIPEPRO-450- 190 A 575VOLTS - AUTO LINE - 50/60HZ- COM VOLTIMETRO E AMPERIMETRO DIGITAL	1,00	UTC
EQUIPAMENTOS	26156 (AF)	CONTAINER METÁLICO ALMOXARIFADO - 6,00 X 2,40 X 2,40	1,00	UTC
EQUIPAMENTOS	39207 (AF)	PAINEL DE TOMADAS MOVEL EX-ED II, MONTADO EM CARRO DE ACO GALVANIZADO A FOGO C/ ACABAMENTO TEXTURIZADO ANTICORROS	1,00	UTC
EQUIPAMENTOS	39211 (AF)	PAINEL DE TOMADAS MOVEL EX-ED II, MONTADO EM CARRO DE ACO GALVANIZADO A FOGO C/ ACABAMENTO TEXTURIZADO ANTICORROS	1,00	UTC
EQUIPAMENTOS	39379 (AF)	PAINEL DE TOMADAS MOVEL EX-ED II, MONTADO EM CARRO DE ACO GALVANIZADO A FOGO C/ ACABAMENTO TEXTURIZADO ANTICORROS	1,00	UTC
EQUIPAMENTOS	39679 (AF)	CONTAINER MARITIMO TIPO ESCRITORIO	1,00	UTC
EQUIPAMENTOS	39685 (AF)	CONTAINER METÁLICO ALMOXARIFADO	1,00	UTC
EQUIPAMENTOS	41821 (AF)	PAINEL DE TOMADAS MOVEL EX-ED MONTADO EM CARRO DE ACO GALVANIZADO A FOGO COM ACABAMENTO ANTICORROSIVO REVESTEEL	1,00	UTC
EQUIPAMENTOS	43708 (AF)	PAINEL DE TOMADAS MOVEL EX-ED II, MONTADO EM CARRO DE ACO GALVANIZADO A FOGO C/ ACABAMENTO TEXTURIZADO ANTICORROS	1,00	UTC
EQUIPAMENTOS	CE-UTC-042 (AF)	CESTA METALICA PARA TRANSPORTE DE CARGA DIMENSÃO: 6.212 X 1,650 X 1,370 NORMA IMO-860-CE-UTC-042	1,00	UTC
EQUIPAMENTOS	CE-UTC-046 (AF)	CESTA METALICA PARA TRANSPORTE DE CARGA DIMENSÃO: 6.212 X 1,650 X 1,370 NORMA IMO-860-CE-UTC-046	1,00	UTC
EQUIPAMENTOS	CE-UTC-050 (AF)	CESTA METALICA PARA TRANSPORTE DE CARGA DIMENSÃO: 6.212 X 1,650 X 1,370 NORMA IMO-860-CE-UTC-050	1,00	UTC
EQUIPAMENTOS	CE-UTC-051 (AF)	CESTA METALICA PARA TRANSPORTE DE CARGA DIMENSÃO: 6.212 X 1,650 X 1,370 NORMA IMO-860-CE-UTC-051	1,00	UTC
EQUIPAMENTOS	CE-UTC-053 (AF)	CESTA METALICA PARA TRANSPORTE DE CARGA DIMENSÃO: 6.212 X 1,650 X 1,370 NORMA IMO-860-CE-UTC-053	1,00	UTC
EQUIPAMENTOS	CE-UTC-055 (AF)	CESTA METALICA PARA TRANSPORTE DE CARGA DIMENSÃO: 6.212 X 1,650 X 1,370 NORMA IMO-860-CE-UTC-055	1,00	UTC
EQUIPAMENTOS	CE-UTC-061 (AF)	CESTA METALICA PARA TRANSPORTE DE CARGA DIMENSÃO: 6.212 X 1,650 X 1,370 NORMA IMO-860-CE-UTC-061	1,00	UTC
EQUIPAMENTOS	CE-UTC-063 (AF)	CESTA METALICA PARA TRANSPORTE DE CARGA DIMENSÃO: 6.212 X 1,650 X 1,370 NORMA IMO-860-CE-UTC-063	1,00	UTC
EQUIPAMENTOS	CE-UTC-065 (AF)	CESTA METALICA PARA TRANSPORTE DE CARGA DIMENSÃO: 6.212 X 1,650 X 1,370 NORMA IMO-860-CE-UTC-065	1,00	UTC
MOVEIS/ELETROELET	44229 (AF)	UNIDADE MONTADA COM 2 BOMBAS HIDROPNEUMATICA, SENDO UMA PARA PRESSAO 350 A 2500 PSI C/ VAZAO 9,0 1/MIN E OUTRA P/ PRI	1,00	UTC
MOVEIS/ELETROELET	44231 (AF)	UNIDADE MONTADA COM 2 BOMBAS HIDROPNEUMATICA, SENDO UMA PARA PRESSAO 350 A 2500 PSI C/ VAZAO 9,0 1/MIN E OUTRA P/ PRI	1,00	UTC
MOVEIS/ELETROELET	44235 (AF)	UNIDADE MONTADA COM 2 BOMBAS HIDROPNEUMATICA, SENDO UMA PARA PRESSAO 350 A 2500 PSI C/ VAZAO 9,0 1/MIN E OUTRA P/ PRI	1,00	UTC
MOVEIS/ELETROELET	44237 (AF)	UNIDADE MONTADA COM 2 BOMBAS HIDROPNEUMATICA, SENDO UMA PARA PRESSAO 350 A 2500 PSI C/ VAZAO 9,0 1/MIN E OUTRA P/ PRI	1,00	UTC
MOVEIS/ELETROELET	44238 (AF)	UNIDADE MONTADA COM 2 BOMBAS HIDROPNEUMATICA, SENDO UMA PARA PRESSAO 350 A 2500 PSI C/ VAZAO 9,0 1/MIN E OUTRA P/ PRI	1,00	UTC
EQUIPAMENTOS	41073 (AF)	ROSQUEADEIRA ELÉTRICA PARA TUBOS RIDGID MODELO 1224 CAPACIDADE 1/2" A 4"	1,00	UTC
MOVEIS/ELETROELET	38187 (AF)	UNIDADE MONTADA COM 2 BOMBAS HIDROPNEUMATICA, SENDO UMA PARA PRESSAO 350 A 2500 PSI C/ VAZAO 9,0 1/MIN E OUTRA P/ PRI	1,00	UTC
EQUIPAMENTOS	32229 (AF)	MAQUINA DE CORTAR TUBOS A QUENTE, CAP. 20" A 26" MOD. 4SA - MATHEY DEARMAN	1,00	UTC

Este documento é cópia do original, assinado digitalmente por PAULO GUILHERME DE MENDONCA LOPES e Tribunal de Justica do Estado de Sao Paulo, protocolado em 15/02/2021 às 17:43 , sob o número WUM21402038267 .
Para conferir o original, acesse o site https://esaj.tjsp.jus.br/pastadigital/pg/abrirConferenciaDocumento.do, informe o processo 1069420-76.2017.8.26.0100 e código A6CEA63.

HEFTOS

RELAÇÃO DE IMOVEIS QUE COMPORÃO A UPI HEFTOS

Tipo	AF	DESCRIÇÃO	QUANT	PROPRIETÁRIO
MOVEIS/ELETROELET	**41754 (AF)**	UNIDADE MONTADA COM 2 BOMBAS HIDROPNEUMATICA, SENDO UMA PARA PRESSAO 350 A 2500 PSI C/ VAZAO 9,0 1/MIN E OUTRA P/ PRI	1,00	UTC
EQUIPAMENTOS	**26291 (AF)**	VIRADOR PARA CORPOS CILINDRICOS CAP. DE GIRO E CARGA 1,0 TONELADA	1,00	UTC
EQUIPAMENTOS	**26293 (AF)**	VIRADOR PARA CORPOS CILINDRICOS CAP. DE GIRO E CARGA 1,0 TONELADA (24")	1,00	UTC
MOVEIS/ELETROELET	**29945 (AF)**	FONTE INVERSORA MULTIPROCESSO MARCA MILLER MOD. XMT 350 - 220 - 575 - 1 - 3 FASES 50/60 HZ	1,00	UTC
MOVEIS/ELETROELET	**29949 (AF)**	FONTE INVERSORA MULTIPROCESSO MARCA MILLER MOD. XMT 350 - 220 - 575 - 1 - 3 FASES 50/60 HZ	1,00	UTC
MOVEIS/ELETROELET	**30381 (AF)**	FONTE INVERSORA MULTIPROCESSO MARCA MILLER MOD. XMT 350 - 220 - 575 - 1 - 3 FASES 50/60 HZ	1,00	UTC
EQUIPAMENTOS	**30395 (AF)**	FONTE INVERSORA MULTIPROCESSO MARCA MILLER MOD. XMT 350 - 220 - 575 - 1 - 3 FASES 50/60 HZ	1,00	UTC
EQUIPAMENTOS	**34778 (AF)**	FONTE INVERSORA MULTIPROCESSO MARCA MILLER MOD. XMT 350 - 220 - 575 - 1 - 3 FASES 50/60 HZ	1,00	UTC
EQUIPAMENTOS	**34788 (AF)**	FONTE INVERSORA MULTIPROCESSO MARCA MILLER MOD. XMT 350 - 220 - 575 - 1 - 3 FASES 50/60 HZ	1,00	UTC
MOVEIS/ELETROELET	**34791 (AF)**	FONTE INVERSORA MULTIPROCESSO MARCA MILLER MOD. XMT 350 - 220 - 575 - 1 - 3 FASES 50/60 HZ	1,00	UTC
MOVEIS/ELETROELET	**34797 (AF)**	FONTE INVERSORA MULTIPROCESSO MARCA MILLER MOD. XMT 350 - 220 - 575 - 1 - 3 FASES 50/60 HZ	1,00	UTC
MOVEIS/ELETROELET	**34799 (AF)**	FONTE INVERSORA MULTIPROCESSO MARCA MILLER MOD. XMT 350 - 220 - 575 - 1 - 3 FASES 50/60 HZ	1,00	UTC
MOVEIS/ELETROELET	**34802 (AF)**	FONTE INVERSORA MULTIPROCESSO MARCA MILLER MOD. XMT 350 - 220 - 575 - 1 - 3 FASES 50/60 HZ	1,00	UTC
MOVEIS/ELETROELET	**34804 (AF)**	FONTE INVERSORA MULTIPROCESSO MARCA MILLER MOD. XMT 350 - 220 - 575 - 1 - 3 FASES 50/60 HZ	1,00	UTC
MOVEIS/ELETROELET	**34805 (AF)**	FONTE INVERSORA MULTIPROCESSO MARCA MILLER MOD. XMT 350 - 220 - 575 - 1 - 3 FASES 50/60 HZ	1,00	UTC
MOVEIS/ELETROELET	**34811 (AF)**	FONTE INVERSORA MULTIPROCESSO MARCA MILLER MOD. XMT 350 - 220 - 575 - 1 - 3 FASES 50/60 HZ	1,00	UTC
EQUIPAMENTOS	**34813 (AF)**	FONTE INVERSORA MULTIPROCESSO MARCA MILLER MOD. XMT 350 - 220 - 575 - 1 - 3 FASES 50/60 HZ	1,00	UTC
MOVEIS/ELETROELET	**34837 (AF)**	FONTE INVERSORA MULTIPROCESSO MARCA MILLER MOD. XMT 350 - 220 - 575 - 1 - 3 FASES 50/60 HZ	1,00	UTC
MOVEIS/ELETROELET	**42769 (AF)**	FONTE INVERSORA MULTIPROCESSO MARCA MILLER MOD. XMT 350 - 220 - 575 - 1 - 3 FASES 50/60 HZ	1,00	UTC
MOVEIS/ELETROELET	**42770 (AF)**	FONTE INVERSORA MULTIPROCESSO MARCA MILLER MOD. XMT 350 - 220 - 575 - 1 - 3 FASES 50/60 HZ	1,00	UTC
MOVEIS/ELETROELET	**44842 (AF)**	FONTE INVERSORA MULTIPROCESSO MARCA MILLER MOD. XMT 350 - 220 - 575 - 1 - 3 FASES 50/60 HZ	1,00	UTC
EQUIPAMENTOS	**E.01.549.083 (NE)**	CABO DE COMANDO E CONTROLE COM, FONTE INVERSORA MULTIPLO PROCESSO XMT-350 - MILLER	13,00	UTC
EQUIPAMENTOS	**27350 (AF)**	VIRADOR PARA CORPOS CILINDRICOS CAP. DE GIRO E CARGA 1,0 TONELADA	1,00	UTC
EQUIPAMENTOS	**27984 (AF)**	VIRADOR PARA CORPOS CILINDRICOS CAP. DE GIRO E CARGA 1,0 TONELADA	1,00	UTC
EQUIPAMENTOS	**27985 (AF)**	VIRADOR PARA CORPOS CILINDRICOS CAP. DE GIRO E CARGA 1,0 TONELADA	1,00	UTC
EQUIPAMENTOS	**25833 (AF)**	VIRADOR PARA CORPOS CILINDRICOS, REF.MOTRIZ NETSU NE/VM-1T 4304-03 30 POL	1,00	UTC
EQUIPAMENTOS	**25834 (AF)**	VIRADOR PARA CORPOS CILINDRICOS, REF.MOTRIZ NETSU NE/VM-1T 4304-03 30 POL	1,00	UTC
INSTRUMENTOS	**64252 (TAG)**	MEDIDOR DE DUREZA DIGITAL	1,00	UTC
MOVEIS/ELETROELET	**26218 (AF)**	BOMBA HIDRAULICA PARA ACIONAMENTO DE CHAVE DE TORQUE CAP. 10.000 PSI	1,00	UTC
FERRAMENTAS	**U.01.002.025 (NE)**	ACOPLADOR INTERNO PARA FLANGES CAP. 4" A 6" MOD. D 325 MARCA MATHEY DEARMAN	2,00	UTC
EQUIPAMENTOS	**32955 (AF)**	TORNO UNIVERSAL, MODELO 300IV, COMP. 1750mm, COMP. ENTRE PONTAS 1500mm, Ø SOBRE BARRAMENTO 540mm, Ø SEM A CAVA 65(	1,00	UTC
FERRAMENTAS	**U.01.002.026 (NE)**	ACOPLADOR INTERNO PARA FLANGES CAP. 6" A 8" MOD. D 326 MARCA MATHEY DEARMAN	3,00	UTC
MOVEIS/ELETROELET	**44143 (AF)**	LAVADORA DE ALTA PRESSAO - QUENTE/FRIA, 180 BAR,/ 220V- MODELO HDS 12/18-M MARCA KARCHER 2610 PSI	1,00	UTC
EQUIPAMENTOS	**CX-UTC-013 (AF)**	CAIXA METÁLICA PARA TRANSPORTE DE CARGA D-2,00 X 1,20 X 1,21 NORMA-IMO-860 CX-UTC-013	1,00	UTC
EQUIPAMENTOS	**CX-UTC-021 (AF)**	CAIXA METÁLICA PARA TRANSPORTE DE CARGA D-2,00 X 1,20 X 1,21 NORMA-IMO-860 CX-UTC-021	1,00	UTC
EQUIPAMENTOS	**CX-UTC-032 (AF)**	CAIXA METÁLICA PARA TRANSPORTE DE CARGA D-2,00 X 1,20 X 1,21 NORMA-IMO-860 CX-UTC-032	1,00	UTC
EQUIPAMENTOS	**CX-UTC-034 (AF)**	CAIXA METÁLICA PARA TRANSPORTE DE CARGA D-2,00 X 1,20 X 1,21 NORMA-IMO-860 CX-UTC-034	1,00	UTC
EQUIPAMENTOS	**CX-UTC-040 (AF)**	CAIXA METÁLICA PARA TRANSPORTE DE CARGA D-2,00 X 1,20 X 1,21 NORMA-IMO-860 CX-UTC-040	1,00	UTC
EQUIPAMENTOS	**CX-UTC-041 (AF)**	CAIXA METÁLICA PARA TRANSPORTE DE CARGA D-2,00 X 1,20 X 1,21 NORMA-IMO-860 CX-UTC-041	1,00	UTC

Este documento é cópia do original, assinado digitalmente por PAULO GUILHERME DE MENDONCA LOPES e Tribunal de Justica do Estado de Sao Paulo, protocolado em 15/02/2021 às 17:43 , sob o número WJM21402038267 .
Para conferir o original, acesse o site https://esaj.tjsp.jus.br/pastadigital/pg/abrirConferenciaDocumento.do, informe o processo 1069420-76.2017.8.26.0100 e código A6CEA63.

HEFTOS

RELAÇÃO DE IMOVEIS QUE COMPORÃO A UPI HEFTOS

Tipo	AF	DESCRIÇÃO	QUANT	PROPRIETÁRIO
EQUIPAMENTOS	**CX-UTC-046 (AF)**	CAIXA METÁLICA PARA TRANSPORTE DE CARGA D-2,00 X 1,20 X 1,21 NORMA-IMO-860 CX-UTC-046	1,00	UTC
EQUIPAMENTOS	**CX-UTC-055 (AF)**	CAIXA METÁLICA PARA TRANSPORTE DE CARGA D-2,00 X 1,20 X 1,21 NORMA-IMO-860 CX-UTC-055	1,00	UTC
EQUIPAMENTOS	**CX-UTC-057 (AF)**	CAIXA METÁLICA PARA TRANSPORTE DE CARGA D-2,00 X 1,20 X 1,21 NORMA-IMO-860 CX-UTC-057	1,00	UTC
EQUIPAMENTOS	**CX-UTC-058 (AF)**	CAIXA METÁLICA PARA TRANSPORTE DE CARGA D-2,00 X 1,20 X 1,21 NORMA-IMO-860 CX-UTC-058	1,00	UTC
EQUIPAMENTOS	**CX-UTC-067 (AF)**	CAIXA METÁLICA PARA TRANSPORTE DE CARGA D-2,00 X 1,20 X 1,21 NORMA-IMO-860 CX-UTC-067	1,00	UTC
EQUIPAMENTOS	**CX-UTC-084 (AF)**	CAIXA METÁLICA PARA TRANSPORTE DE CARGA D-2,00 X 1,20 X 1,21 NORMA-IMO-860 CX-UTC-084	1,00	UTC
EQUIPAMENTOS	**CX-UTC-089 (AF)**	CAIXA METÁLICA PARA TRANSPORTE DE CARGA D-2,00 X 1,20 X 1,21 NORMA-IMO-860 CX-UTC-089	1,00	UTC
EQUIPAMENTOS	**CX-UTC-102 (AF)**	CAIXA METÁLICA PARA TRANSPORTE DE CARGA D-1.470 X 0.750 X 1.230 NORMA-IMO-860 CX-UTC-102	1,00	UTC
EQUIPAMENTOS	**CX-UTC-105 (AF)**	CAIXA METÁLICA PARA TRANSPORTE DE CARGA D-1.470 X 0.750 X 1.230 NORMA-IMO-860 CX-UTC-105	1,00	UTC
EQUIPAMENTOS	**CX-UTC-108 (AF)**	CAIXA METÁLICA PARA TRANSPORTE DE CARGA D-1.470 X 0.750 X 1.230 NORMA-IMO-860 CX-UTC-108	1,00	UTC
EQUIPAMENTOS	**CX-UTC-112 (AF)**	CAIXA METÁLICA PARA TRANSPORTE DE CARGA D-1.470 X 0.750 X 1.230 NORMA-IMO-860 CX-UTC-112	1,00	UTC
EQUIPAMENTOS	**CX-UTC-115 (AF)**	CAIXA METÁLICA PARA TRANSPORTE DE CARGA D-1.470 X 0.750 X 1.230 NORMA-IMO-860 CX-UTC-115	1,00	UTC
EQUIPAMENTOS	**32220 (AF)**	MAQUINA DE FACEAR E BISELAR TUBOS CAP. 1.1/4" A 4" MOD. 204B MARCA TRI TOOL ACOMPANHA FILTRO DE AR	1,00	UTC
MOVEIS/ELETROELET	**33636 (AF)**	UNIDADE MONTADA COM 2 BOMBAS HIDROPNEUMATICA, SENDO UMA PARA PRESSAO 350 A 2500 PSI C/ VAZAO 9,0 1/MIN E OUTRA P/ PRI	1,00	UTC
EQUIPAMENTOS	**39364 (AF)**	FINCA PINOS PARA FIXACAO DE GRADES DE PISO EM INDUSTRIAS, PLATAFORMAS DE PETROLEO E CONSTRUCOES METALICAS MODELO DX -	1,00	UTC
EQUIPAMENTOS	**44488 (AF)**	FINCA PINOS PARA FIXACAO DE GRADES DE PISO EM INDUSTRIAS, PLATAFORMAS DE PETROLEO E CONSTRUCOES METALICAS MODELO DX -	1,00	UTC
EQUIPAMENTOS	**32226 (AF)**	MAQUINA DE CORTAR E BISELAR TUBOS A QUENTE CAP. 12" A 20", MOD. 3SA MARCA MATHEY DEARMAN	1,00	UTC
EQUIPAMENTOS	**32227 (AF)**	MAQUINA DE CORTAR E BISELAR TUBOS A QUENTE CAP. 12" A 20", MOD. 3SA MARCA MATHEY DEARMAN	1,00	UTC
EQUIPAMENTOS	**34656 (AF)**	FONTE INVERSORA PLASMA CAPACIDADE DE CORTE ATE 45 MM MODELO TOMAHAWK 1538 MARCA LINCOLN ACOMPANHA TOCHA MECANIZ	1,00	UTC
MOVEIS/ELETROELET	**30292 (AF)**	UNIDADE MONTADA COM 2 BOMBAS HIDROPNEUMATICA, SENDO UMA PARA PRESSAO 350 A 2500 PSI C/ VAZAO 9,0 1/MIN E OUTRA P/ PRI	1,00	UTC
MOVEIS/ELETROELET	**32922 (AF)**	BOMBA HIDROPNEUMATICA PARA TESTE HIDROSTATICO CAP. 15000 PSI 2 BOMBAS COM CAP. DE 150 BAR E OUTRA DE 15.000PSI VAZÃO D	1,00	UTC
MOVEIS/ELETROELET	**32924 (AF)**	UNIDADE MONTADA COM 2 BOMBAS HIDROPNEUMATICA, SENDO UMA PARA PRESSAO 350 A 2500 PSI C/ VAZAO 9,0 1/MIN E OUTRA DE 15	1,00	UTC
MOVEIS/ELETROELET	**32926 (AF)**	UNIDADE MONTADA COM 2 BOMBAS HIDROPNEUMATICA, SENDO UMA PARA PRESSAO 350 A 2500 PSI C/ VAZAO 9,0 1/MIN E OUTRA DE 15	1,00	UTC
MOVEIS/ELETROELET	**20695 (AF)**	BOMBA ELÉTRICA DUPLA AÇÃO PARA LEVANTAMENTO/ ARRASTE DO SISTEMA LOAD OUT ADAPTADA P/ TRABALHAR C/ CHAVE DE TORQU	1,00	UTC
MOVEIS/ELETROELET	**30377 (AF)**	LUMINARIA PNEUMATICA 250W 24V 5.0-8.0 BAR ATL45B (ATIVO)	1,00	UTC
EQUIPAMENTOS	**40968 (AF)**	FINCA PINO DX 351BT CODIGO 00377616 FERRAMENTA DE FIXAÇÃO ELETRICAS E HIDRAULICAS FIXAÇÃO DE GUIA DRYWALL E FORRO SUSP	1,00	UTC
MOVEIS/ELETROELET	**45672 (AF)**	FINCA PINO DX 351BT CODIGO 00377616 FERRAMENTA DE FIXAÇÃO ELETRICAS E HIDRAULICAS FIXAÇÃO DE GUIA DRYWALL E FORRO SUSP	1,00	UTC
MOVEIS/ELETROELET	**45673 (AF)**	FINCA PINO DX 351BT CODIGO 00377616 FERRAMENTA DE FIXAÇÃO ELETRICAS E HIDRAULICAS FIXAÇÃO DE GUIA DRYWALL E FORRO SUSP	1,00	UTC
MOVEIS/ELETROELET	**61210 (TAG)**	ALINHADOR ÓPTICO PARA MÁQUINA ROTATIVA TIPO SKF - SÉRIE TMEA-1 GO-BASIC	1,00	UTC
EQUIPAMENTOS	**33728 (AF)**	CONTAINER MARITIMO TIPO ALMOXARIFADO (ATIVO) BABY 10"	1,00	UTC
EQUIPAMENTOS	**33732 (AF)**	CONTAINER MARITIMO TIPO ESCRITORIO BABY 10"	1,00	UTC
EQUIPAMENTOS	**33737 (AF)**	CONTAINER METÁLICO ALMOXARIFADO PARA ARMAZENAMENTO DE TINTA BABY 10"	1,00	UTC
EQUIPAMENTOS	**38760 (AF)**	CARRETA REBOCAVEL PARA ABASTECIMENTO CAPACIDADE 500 LITROS MARCA IMPACTO	1,00	UTC
EQUIPAMENTOS	**39683 (AF)**	CONTAINER MARITIMO TIPO FERRAMENTARIA	1,00	UTC
MOVEIS/ELETROELET	**78454 (TAG)**	TESTADOR DE ADESAO PULL OFF TEST MODELO AUTOMATICO DE ACORDO COM A NORMA ASTMD-4541 MARCA DEFELSKO MODELO POSI TE	1,00	UTC
INSTRUMENTOS	**78456 (TAG)**	TESTADOR DE ADESAO PULL OFF TEST MODELO AUTOMATICO DE ACORDO COM A NORMA ASTMD-4541 MARCA DEFELSKO MODELO POSI TE	1,00	UTC
INSTRUMENTOS	**78458 (TAG)**	TESTADOR DE ADESAO PULL OFF TEST MODELO AUTOMATICO DE ACORDO COM A NORMA ASTMD-4541 MARCA DEFELSKO MODELO POSI TE	1,00	UTC
MOVEIS/ELETROELET	**78459 (TAG)**	TESTADOR DE ADESAO PULL OFF TEST MODELO AUTOMATICO DE ACORDO COM A NORMA ASTMD-4541 MARCA DEFELSKO MODELO POSI TE	1,00	UTC
EQUIPAMENTOS	**30707 (AF)**	SERRA, FITA HORIZONTAL, MECANICA, CAP. 410mm MOD. MR-410VF - RONEMAK	1,00	UTC

Este documento é cópia do original, assinado digitalmente por PAULO GUILHERME DE MENDONCA LOPES e Tribunal de Justica do Estado de Sao Paulo, protocolado em 15/02/2021 às 17:43 , sob o número WJM21402038267 .
Para conferir o original, acesse o site https://esaj.tjsp.jus.br/pastadigital/pg/abrirConferenciaDocumento.do, informe o processo 1069420-76.2017.8.26.0100 e código A6CEA63.

HEFTOS

RELAÇÃO DE IMOVEIS QUE COMPORÃO A UPI HEFTOS

Tipo	AF	DESCRIÇÃO	QUANT	PROPRIETÁRIO
EQUIPAMENTOS	**30708 (AF)**	SERRA, FITA HORIZONTAL, MECANICA, CAP. 410mm MOD. MR-410VF - RONEMAK	1,00	UTC
EQUIPAMENTOS	**30709 (AF)**	SERRA, FITA HORIZONTAL, MECANICA, CAP. 410mm MOD. MR-410VF - RONEMAK	1,00	UTC
MOVEIS/ELETROELET	**29696 (AF)**	CHAVE DE TORQUE HIDRAULICA DE DUPLA ACAO, CAP. 650 A 4.390 NM, ENC. QUADRADO 1"; REF. CH-3 M/TORVEL	1,00	UTC
MOVEIS/ELETROELET	**29697 (AF)**	CHAVE DE TORQUE HIDRAULICA DE DUPLA ACAO, CAP. 650 A 4.390 NM, ENC. QUADRADO 1"; REF. CH-3 M/TORVEL	1,00	UTC
MOVEIS/ELETROELET	**59163 (TAG)**	ALINHADOR DE EIXOS A LASER MARCA SKF MODELO TKSA-40	1,00	UTC
MOVEIS/ELETROELET	**41075 (AF)**	LUMINARIA PNEUMATICA 250W 24V 5.0-8.0 BAR ATL45B (ATIVO)	1,00	UTC
MOVEIS/ELETROELET	**41076 (AF)**	LUMINARIA PNEUMATICA 250W 24V 5.0-8.0 BAR ATL45B (ATIVO)	1,00	UTC
EQUIPAMENTOS	**1079 (AF)**	FURADEIRA DE COLUNA M. YADOIA MOD. FY-S-38 SERIE 0601 C/ MANDRIL DE 6,3 A 25,4mm DE 1.1/2"	1,00	UTC
EQUIPAMENTOS	**20637 (AF)**	FURADEIRA DE COLUNA M. YADOIA MOD. FY-S-38 SERIE 0601 C/ MANDRIL DE 6,3 A 25,4mm DE 1.1/2"	1,00	UTC
MOVEIS/ELETROELET	**58679 (TAG)**	ALINHADOR DE EIXOS A LASER MARCA SKF MODELO TKSA-40	1,00	UTC
INSTRUMENTOS	**53355 (TAG)**	TESTADOR DE ADESAO PULL OFF TEST MODELO AUTOMATICO DE ACORDO COM A NORMA ASTMD-4541 COM ACESSORIOS.	1,00	UTC
EQUIPAMENTOS	**29324 (AF)**	PAINEL DE TOMADAS MOVEL EX-ED II, MONTADO EM CARRO DE ACO GALVANIZADO A FOGO C/ ACABAMENTO TEXTURIZADO ANTICORROS	1,00	UTC
EQUIPAMENTOS	**CE-UTC-34268 (AF)**	CESTA METALICA PARA TRANSPORTE DE CARGA 4,23 X 0,85 X 1,20 CE-UTC-34268	1,00	UTC
MOVEIS/ELETROELET	**CX-UTC-022 (AF)**	CAIXA METÁLICA PARA TRANSPORTE DE CARGA D-2,00 X 1,20 X 1,21 NORMA-IMO-860 CX-UTC-022	1,00	UTC
MOVEIS/ELETROELET	**CX-UTC-044 (AF)**	CAIXA METÁLICA PARA TRANSPORTE DE CARGA D-2,00 X 1,20 X 1,21 NORMA-IMO-860 CX-UTC-044	1,00	UTC
MOVEIS/ELETROELET	**CX-UTC-090 (AF)**	CAIXA METÁLICA PARA TRANSPORTE DE CARGA D-2,00 X 1,20 X 1,21 NORMA-IMO-860 CX-UTC-090	1,00	UTC
EQUIPAMENTOS	**32717 (AF)**	PAINEL DE TOMADAS MOVEL EX-ED II, MONTADO EM CARRO DE ACO GALVANIZADO A FOGO C/ ACABAMENTO TEXTURIZADO ANTICORROS	1,00	UTC
NÃO PATRIMONIADO		EXAUSTOR/ INSUFLADOR, VAZÃO MÍNIMA DE 4500 m^3/h, 30cm DE DIAMETRO, CLASSIF. EX, 230VAC/60Hz MONOFÁSICO, NR33, RPM MÍN.	4,00	HEFTOS
MOVEIS/ELETROELET	**37279 (AF)**	LUMINARIA PNEUMATICA 250W 24V 5.0-8.0 BAR ATL45B (ATIVO)	1,00	UTC
EQUIPAMENTOS	**43711 (AF)**	PAINEL DE TOMADAS MOVEL EX-ED II, MONTADO EM CARRO DE ACO GALVANIZADO A FOGO C/ ACABAMENTO TEXTURIZADO ANTICORROS	1,00	UTC
EQUIPAMENTOS	**43712 (AF)**	PAINEL DE TOMADAS MOVEL EX-ED II, MONTADO EM CARRO DE ACO GALVANIZADO A FOGO C/ ACABAMENTO TEXTURIZADO ANTICORROS	1,00	UTC
EQUIPAMENTOS	**24456 (AF)**	CONTAINER MARITIMO PARA TRANSPORTE DE CARGAS [40 PES]	1,00	UTC
MOVEIS/ELETROELET	**38847 (AF)**	UNIDADE MONTADA COM 2 BOMBAS HIDROPNEUMATICA, SENDO UMA PARA PRESSAO 350 A 2500 PSI C/ VAZAO 9,0 1/MIN E OUTRA P/ PRI	1,00	UTC
MOVEIS/ELETROELET	**41706 (AF)**	UNIDADE MONTADA COM 2 BOMBAS HIDROPNEUMATICA, SENDO UMA PARA PRESSAO 350 A 2500 PSI C/ VAZAO 9,0 1/MIN E OUTRA P/ PRI	1,00	UTC
MOVEIS/ELETROELET	**41707 (AF)**	UNIDADE MONTADA COM 2 BOMBAS HIDROPNEUMATICA, SENDO UMA PARA PRESSAO 350 A 2500 PSI C/ VAZAO 9,0 1/MIN E OUTRA P/ PRI	1,00	UTC
MOVEIS/ELETROELET	**41709 (AF)**	UNIDADE MONTADA COM 2 BOMBAS HIDROPNEUMATICA, SENDO UMA PARA PRESSAO 350 A 2500 PSI C/ VAZAO 9,0 1/MIN E OUTRA P/ PRI	1,00	UTC
MOVEIS/ELETROELET	**44230 (AF)**	UNIDADE MONTADA COM 2 BOMBAS HIDROPNEUMATICA, SENDO UMA PARA PRESSAO 350 A 2500 PSI C/ VAZAO 9,0 1/MIN E OUTRA P/ PRI	1,00	UTC
EQUIPAMENTOS	**39408 (AF)**	LUMINARIA PNEUMATICA 250W 24V 5.0-8.0 BAR ATL45B (ATIVO)	1,00	UTC
MOVEIS/ELETROELET	**39409 (AF)**	LUMINARIA PNEUMATICA 250W 24V 5.0-8.0 BAR ATL45B (ATIVO)	1,00	UTC
MOVEIS/ELETROELET	**39410 (AF)**	LUMINARIA PNEUMATICA 250W 24V 5.0-8.0 BAR ATL45B (ATIVO)	1,00	UTC
EQUIPAMENTOS	**39411 (AF)**	LUMINARIA PNEUMATICA 250W 24V 5.0-8.0 BAR ATL45B (ATIVO)	1,00	UTC
EQUIPAMENTOS	**43715 (AF)**	PAINEL DE TOMADAS MOVEL EX-ED II, MONTADO EM CARRO DE ACO GALVANIZADO A FOGO C/ ACABAMENTO TEXTURIZADO ANTICORROS	1,00	UTC
EQUIPAMENTOS	**44135 (AF)**	LUMINARIA PNEUMATICA 250W 24V 5.0-8.0 BAR ATL45B (ATIVO) WOLF TURBOLITE A-TL45A/B-250W DE ILUMINAÇÃO (APROX 10º) INTEN	1,00	UTC
EQUIPAMENTOS	**44136 (AF)**	LUMINARIA PNEUMATICA 250W 24V 5.0-8.0 BAR ATL45B (ATIVO) WOLF TURBOLITE A-TL45A/B-250W DE ILUMINAÇÃO (APROX 10º) INTEN	1,00	UTC
MOVEIS/ELETROELET	**44137 (AF)**	LUMINARIA PNEUMATICA 250W 24V 5.0-8.0 BAR ATL45B (ATIVO) WOLF TURBOLITE A-TL45A/B-250W DE ILUMINAÇÃO (APROX 10º) INTEN	1,00	UTC
MOVEIS/ELETROELET	**41645 (AF)**	LUMINARIA PNEUMATICA 250W 24V 5.0-8.0 BAR ATL45B (ATIVO) WOLF TURBOLITE A-TL45A/B-250W DE ILUMINAÇÃO (APROX 10º) INTEN	1,00	UTC
EQUIPAMENTOS	**41646 (AF)**	LUMINARIA PNEUMATICA 250W 24V 5.0-8.0 BAR ATL45B (ATIVO) WOLF TURBOLITE A-TL45A/B-250W DE ILUMINAÇÃO (APROX 10º) INTEN	1,00	UTC
MOVEIS/ELETROELET	**41647 (AF)**	LUMINARIA PNEUMATICA 250W 24V 5.0-8.0 BAR ATL45B (ATIVO) WOLF TURBOLITE A-TL45A/B-250W DE ILUMINAÇÃO (APROX 10º) INTEN	1,00	UTC
EQUIPAMENTOS	**41648 (AF)**	LUMINARIA PNEUMATICA 250W 24V 5.0-8.0 BAR ATL45B (ATIVO) WOLF TURBOLITE A-TL45A/B-250W DE ILUMINAÇÃO (APROX 10º) INTEN	1,00	UTC

Este documento é cópia do original, assinado digitalmente por PAULO GUILHERME DE MENDONCA LOPES e Tribunal de Justica do Estado de Sao Paulo, protocolado em 15/02/2021 às 17:43 , sob o número WUM21402038267 .
Para conferir o original, acesse o site https://esaj.tjsp.jus.br/pastadigital/pg/abrirConferenciaDocumento.do, informe o processo 1069420-76.2017.8.26.0100 e código A6CEA63.

HEFTOS

RELAÇÃO DE IMOVEIS QUE COMPORÃO A UPI HEFTOS

Tipo	AF	DESCRIÇÃO	QUANT	PROPRIETÁRIO
MOVEIS/ELETROELET	28863 (AF)	UNIDADE MONTADA COM 2 BOMBAS HIDROPNEUMATICA, SENDO UMA PARA PRESSAO 350 A 2500 PSI C/ VAZAO 9,0 1/MIN E OUTRA P/ PRI	1,00	UTC
MOVEIS/ELETROELET	26221 (AF)	BOMBA HIDROPNEUMÁTICA P/ TESTE HIDROSTÁTICO CAP. 10.000PSI	1,00	UTC
MOVEIS/ELETROELET	26222 (AF)	BOMBA HIDROPNEUMÁTICA P/ TESTE HIDROSTÁTICO - MARCA MAGRAL - CAP. 14.000PSI	1,00	UTC
MOVEIS/ELETROELET	26103 (AF)	FONTE INVERSORA PARA SOLDA COM ELETRODO REVESTIDO E TIG CAP. 280 AMP. MOD. CST 280, MARCA MILLER	1,00	UTC
MOVEIS/ELETROELET	28106 (AF)	FONTE INVERSORA PARA SOLDA COM ELETRODO REVESTIDO E TIG CAP. 280 AMP. MOD. CST 280, MARCA MILLER	1,00	UTC
MOVEIS/ELETROELET	28108 (AF)	FONTE INVERSORA PARA SOLDA COM ELETRODO REVESTIDO E TIG CAP. 280 AMP. MOD. CST 280, MARCA MILLER	1,00	UTC
MOVEIS/ELETROELET	29963 (AF)	FONTE INVERSORA PARA SOLDA COM ELETRODO REVESTIDO E TIG CAP. 280 AMP. MOD. CST 280, MARCA MILLER	1,00	UTC
MOVEIS/ELETROELET	29969 (AF)	FONTE INVERSORA PARA SOLDA COM ELETRODO REVESTIDO E TIG CAP. 280 AMP. MOD. CST 280, MARCA MILLER	1,00	UTC
MOVEIS/ELETROELET	29998 (AF)	FONTE INVERSORA PARA SOLDA COM ELETRODO REVESTIDO E TIG CAP. 280 AMP. MOD. CST 280, MARCA MILLER	1,00	UTC
MOVEIS/ELETROELET	30045 (AF)	FONTE INVERSORA PARA SOLDA COM ELETRODO REVESTIDO E TIG CAP. 280 AMP. MOD. CST 280, MARCA MILLER	1,00	UTC
MOVEIS/ELETROELET	33602 (AF)	RADIO TRANSCEP. PORTATIL, 16 CANAIS UHF, MOD PRO 5150, MOTOROLA, FREQ. 464 MHZ, POTENCIA 5W, VIA SOFTWARE COM ACESSÓR	1,00	UTC
MOVEIS/ELETROELET	34403 (AF)	FONTE INVERSORA PARA SOLDA COM ELETRODO REVESTIDO E TIG CAP. 280 AMP. MOD. CST 280, MARCA MILLER	1,00	UTC
MOVEIS/ELETROELET	34405 (AF)	FONTE INVERSORA PARA SOLDA COM ELETRODO REVESTIDO E TIG CAP. 280 AMP. MOD. CST 280, MARCA MILLER	1,00	UTC
MOVEIS/ELETROELET	34413 (AF)	FONTE INVERSORA PARA SOLDA COM ELETRODO REVESTIDO E TIG CAP. 280 AMP. MOD. CST 280, MARCA MILLER	1,00	UTC
MOVEIS/ELETROELET	34416 (AF)	FONTE INVERSORA PARA SOLDA COM ELETRODO REVESTIDO E TIG CAP. 280 AMP. MOD. CST 280, MARCA MILLER	1,00	UTC
MOVEIS/ELETROELET	34433 (AF)	FONTE INVERSORA PARA SOLDA COM ELETRODO REVESTIDO E TIG CAP. 280 AMP. MOD. CST 280, MARCA MILLER	1,00	UTC
MOVEIS/ELETROELET	34437 (AF)	FONTE INVERSORA PARA SOLDA COM ELETRODO REVESTIDO E TIG CAP. 280 AMP. MOD. CST 280, MARCA MILLER	1,00	UTC
MOVEIS/ELETROELET	34445 (AF)	FONTE INVERSORA PARA SOLDA COM ELETRODO REVESTIDO E TIG CAP. 280 AMP. MOD. CST 280, MARCA MILLER	1,00	UTC
MOVEIS/ELETROELET	34449 (AF)	FONTE INVERSORA PARA SOLDA COM ELETRODO REVESTIDO E TIG CAP. 280 AMP. MOD. CST 280, MARCA MILLER	1,00	UTC
EQUIPAMENTOS	34472 (AF)	FONTE INVERSORA PARA SOLDA COM ELETRODO REVESTIDO E TIG CAP. 280 AMP. MOD. CST 280, MARCA MILLER	1,00	UTC
MOVEIS/ELETROELET	34473 (AF)	FONTE INVERSORA PARA SOLDA COM ELETRODO REVESTIDO E TIG CAP. 280 AMP. MOD. CST 280, MARCA MILLER	1,00	UTC
MOVEIS/ELETROELET	34479 (AF)	FONTE INVERSORA PARA SOLDA COM ELETRODO REVESTIDO E TIG CAP. 280 AMP. MOD. CST 280, MARCA MILLER	1,00	UTC
MOVEIS/ELETROELET	34486 (AF)	FONTE INVERSORA PARA SOLDA COM ELETRODO REVESTIDO E TIG CAP. 280 AMP. MOD. CST 280, MARCA MILLER	1,00	UTC
MOVEIS/ELETROELET	34489 (AF)	FONTE INVERSORA PARA SOLDA COM ELETRODO REVESTIDO E TIG CAP. 280 AMP. MOD. CST 280, MARCA MILLER	1,00	UTC
MOVEIS/ELETROELET	34550 (AF)	FONTE INVERSORA PARA SOLDA COM ELETRODO REVESTIDO E TIG CAP. 280 AMP. MOD. CST 280, MARCA MILLER	1,00	UTC
MOVEIS/ELETROELET	34559 (AF)	FONTE INVERSORA PARA SOLDA COM ELETRODO REVESTIDO E TIG CAP. 280 AMP. MOD. CST 280, MARCA MILLER	1,00	UTC
MOVEIS/ELETROELET	34578 (AF)	FONTE INVERSORA PARA SOLDA COM ELETRODO REVESTIDO E TIG CAP. 280 AMP. MOD. CST 280, MARCA MILLER	1,00	UTC
MOVEIS/ELETROELET	34583 (AF)	FONTE INVERSORA PARA SOLDA COM ELETRODO REVESTIDO E TIG CAP. 280 AMP. MOD. CST 280, MARCA MILLER	1,00	UTC
MOVEIS/ELETROELET	34589 (AF)	FONTE INVERSORA PARA SOLDA COM ELETRODO REVESTIDO E TIG CAP. 280 AMP. MOD. CST 280, MARCA MILLER	1,00	UTC
MOVEIS/ELETROELET	34592 (AF)	FONTE INVERSORA PARA SOLDA COM ELETRODO REVESTIDO E TIG CAP. 280 AMP. MOD. CST 280, MARCA MILLER	1,00	UTC
MOVEIS/ELETROELET	35577 (AF)	FONTE INVERSORA PARA SOLDA COM ELETRODO REVESTIDO E TIG CAP. 280 AMP. MOD. CST 280, MARCA MILLER	1,00	UTC
MOVEIS/ELETROELET	39733 (AF)	FONTE INVERSORA PARA SOLDA COM ELETRODO REVESTIDO E TIG CAP. 280 AMP. MOD. CST 280, MARCA MILLER	1,00	UTC
EQUIPAMENTOS	39735 (AF)	FONTE INVERSORA PARA SOLDA COM ELETRODO REVESTIDO E TIG CAP. 280 AMP. MOD. CST 280, MARCA MILLER	1,00	UTC
MOVEIS/ELETROELET	39736 (AF)	FONTE INVERSORA PARA SOLDA COM ELETRODO REVESTIDO E TIG CAP. 280 AMP. MOD. CST 280, MARCA MILLER	1,00	UTC
MOVEIS/ELETROELET	39738 (AF)	FONTE INVERSORA PARA SOLDA COM ELETRODO REVESTIDO E TIG CAP. 280 AMP. MOD. CST 280, MARCA MILLER	1,00	UTC
MOVEIS/ELETROELET	39748 (AF)	FONTE INVERSORA PARA SOLDA COM ELETRODO REVESTIDO E TIG CAP. 280 AMP. MOD. CST 280, MARCA MILLER	1,00	UTC
MOVEIS/ELETROELET	39755 (AF)	FONTE INVERSORA PARA SOLDA COM ELETRODO REVESTIDO E TIG CAP. 280 AMP. MOD. CST 280, MARCA MILLER	1,00	UTC
MOVEIS/ELETROELET	39757 (AF)	FONTE INVERSORA PARA SOLDA COM ELETRODO REVESTIDO E TIG CAP. 280 AMP. MOD. CST 280, MARCA MILLER	1,00	UTC
MOVEIS/ELETROELET	39762 (AF)	FONTE INVERSORA PARA SOLDA COM ELETRODO REVESTIDO E TIG CAP. 280 AMP. MOD. CST 280, MARCA MILLER	1,00	UTC

Este documento é cópia do original, assinado digitalmente por PAULO GUILHERME DE MENDONCA LOPES e Tribunal de Justica do Estado de Sao Paulo, protocolado em 15/02/2021 às 17:43 , sob o número WUM21140203267 .
Para conferir o original, acesse o site https://esaj.tjsp.jus.br/pastadigital/pg/abrirConferenciaDocumento.do, informe o processo 1069420-76.2017.8.26.0100 e código A6CEA63.

HEFTOS

RELAÇÃO DE IMOVEIS QUE COMPORÃO A UPI HEFTOS

Tipo	AF	DESCRIÇÃO	QUANT	PROPRIETÁRIO
MOVEIS/ELETROELET	40214 (AF)	FONTE INVERSORA PARA SOLDA COM ELETRODO REVESTIDO E TIG CAP. 280 AMP. MOD. CST 280, MARCA MILLER	1,00	UTC
MOVEIS/ELETROELET	40217 (AF)	FONTE INVERSORA PARA SOLDA COM ELETRODO REVESTIDO E TIG CAP. 280 AMP. MOD. CST 280, MARCA MILLER	1,00	UTC
EQUIPAMENTOS	40227 (AF)	FONTE INVERSORA PARA SOLDA COM ELETRODO REVESTIDO E TIG CAP. 280 AMP. MOD. CST 280, MARCA MILLER	1,00	UTC
MOVEIS/ELETROELET	40232 (AF)	FONTE INVERSORA PARA SOLDA COM ELETRODO REVESTIDO E TIG CAP. 280 AMP. MOD. CST 280, MARCA MILLER	1,00	UTC
MOVEIS/ELETROELET	40236 (AF)	FONTE INVERSORA PARA SOLDA COM ELETRODO REVESTIDO E TIG CAP. 280 AMP. MOD. CST 280, MARCA MILLER	1,00	UTC
MOVEIS/ELETROELET	40414 (AF)	FONTE INVERSORA PARA SOLDA COM ELETRODO REVESTIDO E TIG CAP. 280 AMP. MOD. CST 280, MARCA MILLER	1,00	UTC
MOVEIS/ELETROELET	40415 (AF)	FONTE INVERSORA PARA SOLDA COM ELETRODO REVESTIDO E TIG CAP. 280 AMP. MOD. CST 280, MARCA MILLER	1,00	UTC
MOVEIS/ELETROELET	40422 (AF)	FONTE INVERSORA PARA SOLDA COM ELETRODO REVESTIDO E TIG CAP. 280 AMP. MOD. CST 280, MARCA MILLER	1,00	UTC
MOVEIS/ELETROELET	41299 (AF)	FONTE INVERSORA PARA SOLDA COM ELETRODO REVESTIDO E TIG CAP. 280 AMP. MOD. CST 280, MARCA MILLER	1,00	UTC
MOVEIS/ELETROELET	41301 (AF)	FONTE INVERSORA PARA SOLDA COM ELETRODO REVESTIDO E TIG CAP. 280 AMP. MOD. CST 280, MARCA MILLER	1,00	UTC
EQUIPAMENTOS	41305 (AF)	FONTE INVERSORA PARA SOLDA COM ELETRODO REVESTIDO E TIG CAP. 280 AMP. MOD. CST 280, MARCA MILLER	1,00	UTC
MOVEIS/ELETROELET	41314 (AF)	FONTE INVERSORA PARA SOLDA COM ELETRODO REVESTIDO E TIG CAP. 280 AMP. MOD. CST 280, MARCA MILLER	1,00	UTC
EQUIPAMENTOS	41315 (AF)	FONTE INVERSORA PARA SOLDA COM ELETRODO REVESTIDO E TIG CAP. 280 AMP. MOD. CST 280, MARCA MILLER	1,00	UTC
EQUIPAMENTOS	41316 (AF)	FONTE INVERSORA PARA SOLDA COM ELETRODO REVESTIDO E TIG CAP. 280 AMP. MOD. CST 280, MARCA MILLER	1,00	UTC
MOVEIS/ELETROELET	41317 (AF)	FONTE INVERSORA PARA SOLDA COM ELETRODO REVESTIDO E TIG CAP. 280 AMP. MOD. CST 280, MARCA MILLER	1,00	UTC
MOVEIS/ELETROELET	41318 (AF)	FONTE INVERSORA PARA SOLDA COM ELETRODO REVESTIDO E TIG CAP. 280 AMP. MOD. CST 280, MARCA MILLER	1,00	UTC
EQUIPAMENTOS	41323 (AF)	FONTE INVERSORA PARA SOLDA COM ELETRODO REVESTIDO E TIG CAP. 280 AMP. MOD. CST 280, MARCA MILLER	1,00	UTC
MOVEIS/ELETROELET	41324 (AF)	FONTE INVERSORA PARA SOLDA COM ELETRODO REVESTIDO E TIG CAP. 280 AMP. MOD. CST 280, MARCA MILLER	1,00	UTC
EQUIPAMENTOS	41326 (AF)	FONTE INVERSORA PARA SOLDA COM ELETRODO REVESTIDO E TIG CAP. 280 AMP. MOD. CST 280, MARCA MILLER	1,00	UTC
MOVEIS/ELETROELET	41327 (AF)	FONTE INVERSORA PARA SOLDA COM ELETRODO REVESTIDO E TIG CAP. 280 AMP. MOD. CST 280, MARCA MILLER	1,00	UTC
MOVEIS/ELETROELET	41334 (AF)	FONTE INVERSORA PARA SOLDA COM ELETRODO REVESTIDO E TIG CAP. 280 AMP. MOD. CST 280, MARCA MILLER	1,00	UTC
MOVEIS/ELETROELET	41340 (AF)	FONTE INVERSORA PARA SOLDA COM ELETRODO REVESTIDO E TIG CAP. 280 AMP. MOD. CST 280, MARCA MILLER	1,00	UTC
MOVEIS/ELETROELET	41623 (AF)	FONTE INVERSORA PARA SOLDA COM ELETRODO REVESTIDO E TIG CAP. 280 AMP. MOD. CST 280, MARCA MILLER	1,00	UTC
MOVEIS/ELETROELET	42750 (AF)	FONTE INVERSORA PARA SOLDA COM ELETRODO REVESTIDO E TIG CAP. 280 AMP. MOD. CST 280, MARCA MILLER	1,00	UTC
MOVEIS/ELETROELET	42980 (AF)	FONTE INVERSORA PARA SOLDA COM ELETRODO REVESTIDO E TIG CAP. 280 AMP. MOD. CST 280, MARCA MILLER	1,00	UTC
MOVEIS/ELETROELET	42981 (AF)	FONTE INVERSORA PARA SOLDA COM ELETRODO REVESTIDO E TIG CAP. 280 AMP. MOD. CST 280, MARCA MILLER	1,00	UTC
MOVEIS/ELETROELET	44835 (AF)	FONTE INVERSORA PARA SOLDA COM ELETRODO REVESTIDO E TIG CAP. 280 AMP. MOD. CST 280, MARCA MILLER	1,00	UTC
MOVEIS/ELETROELET	44836 (AF)	FONTE INVERSORA PARA SOLDA COM ELETRODO REVESTIDO E TIG CAP. 280 AMP. MOD. CST 280, MARCA MILLER	1,00	UTC
MOVEIS/ELETROELET	44841 (AF)	FONTE INVERSORA PARA SOLDA COM ELETRODO REVESTIDO E TIG CAP. 280 AMP. MOD. CST 280, MARCA MILLER	1,00	UTC
MOVEIS/ELETROELET	45437 (AF)	FONTE INVERSORA PARA SOLDA COM ELETRODO REVESTIDO E TIG CAP. 280 AMP. MOD. CST 280, MARCA MILLER	1,00	UTC
INSTRUMENTOS	52274 (TAG)	MIULTIPLICADOR DE TORQUE (HANDTORQUE)- CODIGO: 053.005 / REFERENCIA: 18037/ MODELO: HT-45/26 / CAPACIDADE EM NM:4.500	1,00	UTC
EQUIPAMENTOS	44311 (AF)	PAINEL DE TOMADAS MOVEL EX-ED II, MONTADO EM CARRO DE ACO GALVANIZADO A FOGO C/ ACABAMENTO TEXTURIZADO ANTICORROS	1,00	UTC
MOVEIS/ELETROELET	44313 (AF)	PAINEL DE TOMADAS MOVEL EX-ED II, MONTADO EM CARRO DE ACO GALVANIZADO A FOGO C/ ACABAMENTO TEXTURIZADO ANTICORROS	1,00	UTC
EQUIPAMENTOS	44314 (AF)	PAINEL DE TOMADAS MOVEL EX-ED II, MONTADO EM CARRO DE ACO GALVANIZADO A FOGO C/ ACABAMENTO TEXTURIZADO ANTICORROS	1,00	UTC
EQUIPAMENTOS	44315 (AF)	PAINEL DE TOMADAS MOVEL EX-ED II, MONTADO EM CARRO DE ACO GALVANIZADO A FOGO C/ ACABAMENTO TEXTURIZADO ANTICORROS	1,00	UTC
EQUIPAMENTOS	44316 (AF)	PAINEL DE TOMADAS MOVEL EX-ED II, MONTADO EM CARRO DE ACO GALVANIZADO A FOGO C/ ACABAMENTO TEXTURIZADO ANTICORROS	1,00	UTC
MOVEIS/ELETROELET	44317 (AF)	PAINEL DE TOMADAS MOVEL EX-ED II, MONTADO EM CARRO DE ACO GALVANIZADO A FOGO C/ ACABAMENTO TEXTURIZADO ANTICORROS	1,00	UTC
MOVEIS/ELETROELET	44318 (AF)	PAINEL DE TOMADAS MOVEL EX-ED II, MONTADO EM CARRO DE ACO GALVANIZADO A FOGO C/ ACABAMENTO TEXTURIZADO ANTICORROS	1,00	UTC
EQUIPAMENTOS	26652 (AF)	TRANSFORMADOR TRIFASICO, DE DISTRIBUICAO IMERSO EM OLEO MNERAL, REFIRGERACAO NATURAL DE OLEO E AR, COM ENROLAMENTO	1,00	UTC

Este documento é cópia do original, assinado digitalmente por PAULO GUILHERME DE MENDONCA LOPES e Tribunal de Justica do Estado de Sao Paulo, protocolado em 15/02/2021 às 17:43 , sob o número WJM21402038267
Para conferir o original, acesse o site https://esaj.tjsp.jus.br/pastadigital/pg/abrirConferenciaDocumento.do, informe o processo 1069420-76.2017.8.26.0100 e código A6CEA63.

HEFTOS

RELAÇÃO DE IMOVEIS QUE COMPORÃO A UPI HEFTOS

Tipo	AF	DESCRIÇÃO	QUANT	PROPRIETÁRIO
EQUIPAMENTOS	27775 (AF)	LAVADORA DE ALTA PRESSAO, 2100#, QUENTE / FRIA MOD. HDS 12/15S	1,00	UTC
EQUIPAMENTOS	35506 (AF)	LAVADORA DE ALTA PRESSAO, 2100#, QUENTE / FRIA MODELO HD12/15S - 1200 L/H	1,00	UTC
EQUIPAMENTOS	38928 (AF)	LAVADORA DE ALTA PRESSAO, 2100#, QUENTE / FRIA MOD. HDS 12/15S VAZÃO 1200L/H - 150 BAR	1,00	UTC
MOVEIS/ELETROELET	42997 (AF)	LUMINARIA PNEUMATICA 250W 24V 5.0-8.0 BAR ATL45B (ATIVO) WOLF TURBOLITE A-TL45A/B-250W DE ILUMINAÇÃO (APROX 10º) INTEN	1,00	UTC
MOVEIS/ELETROELET	42998 (AF)	LUMINARIA PNEUMATICA 250W 24V 5.0-8.0 BAR ATL45B (ATIVO) WOLF TURBOLITE A-TL45A/B-250W DE ILUMINAÇÃO (APROX 10º) INTEN	1,00	UTC
EQUIPAMENTOS	42999 (AF)	LUMINARIA PNEUMATICA 250W 24V 5.0-8.0 BAR ATL45B (ATIVO) WOLF TURBOLITE A-TL45A/B-250W DE ILUMINAÇÃO (APROX 10º) INTEN	1,00	UTC
EQUIPAMENTOS	39208 (AF)	PAINEL DE TOMADAS MOVEL EX-ED II, MONTADO EM CARRO DE ACO GALVANIZADO A FOGO C/ ACABAMENTO TEXTURIZADO ANTICORROS	1,00	UTC
EQUIPAMENTOS	39381 (AF)	PAINEL DE TOMADAS MOVEL EX-ED II, MONTADO EM CARRO DE ACO GALVANIZADO A FOGO C/ ACABAMENTO TEXTURIZADO ANTICORROS	1,00	UTC
EQUIPAMENTOS	39382 (AF)	PAINEL DE TOMADAS MOVEL EX-ED II, MONTADO EM CARRO DE ACO GALVANIZADO A FOGO C/ ACABAMENTO TEXTURIZADO ANTICORROS	1,00	UTC
EQUIPAMENTOS	39406 (AF)	PAINEL DE TOMADAS MOVEL EX-ED II, MONTADO EM CARRO DE ACO GALVANIZADO A FOGO C/ ACABAMENTO TEXTURIZADO ANTICORROS	1,00	UTC
EQUIPAMENTOS	39523 (AF)	PAINEL DE TOMADAS MOVEL EX-ED II, MONTADO EM CARRO DE ACO GALVANIZADO A FOGO C/ ACABAMENTO TEXTURIZADO ANTICORROS	1,00	UTC
EQUIPAMENTOS	39526 (AF)	PAINEL DE TOMADAS MOVEL EX-ED II, MONTADO EM CARRO DE ACO GALVANIZADO A FOGO C/ ACABAMENTO TEXTURIZADO ANTICORROS	1,00	UTC
EQUIPAMENTOS	39527 (AF)	PAINEL DE TOMADAS MOVEL EX-ED II, MONTADO EM CARRO DE ACO GALVANIZADO A FOGO C/ ACABAMENTO TEXTURIZADO ANTICORROS	1,00	UTC
EQUIPAMENTOS	39529 (AF)	PAINEL DE TOMADAS MOVEL EX-ED II, MONTADO EM CARRO DE ACO GALVANIZADO A FOGO C/ ACABAMENTO TEXTURIZADO ANTICORROS	1,00	UTC
EQUIPAMENTOS	39533 (AF)	PAINEL DE TOMADAS MOVEL EX-ED II, MONTADO EM CARRO DE ACO GALVANIZADO A FOGO C/ ACABAMENTO TEXTURIZADO ANTICORROS	1,00	UTC
EQUIPAMENTOS	39535 (AF)	PAINEL DE TOMADAS MOVEL EX-ED II, MONTADO EM CARRO DE ACO GALVANIZADO A FOGO C/ ACABAMENTO TEXTURIZADO ANTICORROS	1,00	UTC
EQUIPAMENTOS	39537 (AF)	PAINEL DE TOMADAS MOVEL EX-ED II, MONTADO EM CARRO DE ACO GALVANIZADO A FOGO C/ ACABAMENTO TEXTURIZADO ANTICORROS	1,00	UTC
EQUIPAMENTOS	39538 (AF)	PAINEL DE TOMADAS MOVEL EX-ED II, MONTADO EM CARRO DE ACO GALVANIZADO A FOGO C/ ACABAMENTO TEXTURIZADO ANTICORROS	1,00	UTC
EQUIPAMENTOS	39540 (AF)	PAINEL DE TOMADAS MOVEL EX-ED II, MONTADO EM CARRO DE ACO GALVANIZADO A FOGO C/ ACABAMENTO TEXTURIZADO ANTICORROS	1,00	UTC
EQUIPAMENTOS	39542 (AF)	PAINEL DE TOMADAS MOVEL EX-ED II, MONTADO EM CARRO DE ACO GALVANIZADO A FOGO C/ ACABAMENTO TEXTURIZADO ANTICORROS	1,00	UTC
EQUIPAMENTOS	39543 (AF)	PAINEL DE TOMADAS MOVEL EX-ED II, MONTADO EM CARRO DE ACO GALVANIZADO A FOGO C/ ACABAMENTO TEXTURIZADO ANTICORROS	1,00	UTC
MOVEIS/ELETROELET	41688 (AF)	LUMINARIA PNEUMATICA 250W 24V 5.0-8.0 BAR ATL45B (ATIVO) WOLF TURBOLITE A-TL45A/B-250W DE ILUMINAÇÃO (APROX 10º) INTEN	1,00	UTC
EQUIPAMENTOS	44299 (AF)	PAINEL DE TOMADAS MOVEL EX-ED II, MONTADO EM CARRO DE ACO GALVANIZADO A FOGO C/ ACABAMENTO TEXTURIZADO ANTICORROS	1,00	UTC
MOVEIS/ELETROELET	44568 (AF)	PAINEL DE TOMADAS MOVEL EX-ED II, MONTADO EM CARRO DE ACO GALVANIZADO A FOGO C/ ACABAMENTO TEXTURIZADO ANTICORROS	1,00	UTC
MOVEIS/ELETROELET	44569 (AF)	PAINEL DE TOMADAS MOVEL EX-ED II, MONTADO EM CARRO DE ACO GALVANIZADO A FOGO C/ ACABAMENTO TEXTURIZADO ANTICORROS	1,00	UTC
MOVEIS/ELETROELET	44573 (AF)	PAINEL DE TOMADAS MOVEL EX-ED II, MONTADO EM CARRO DE ACO GALVANIZADO A FOGO C/ ACABAMENTO TEXTURIZADO ANTICORROS	1,00	UTC
EQUIPAMENTOS	44574 (AF)	PAINEL DE TOMADAS MOVEL EX-ED II, MONTADO EM CARRO DE ACO GALVANIZADO A FOGO C/ ACABAMENTO TEXTURIZADO ANTICORROS	1,00	UTC
EQUIPAMENTOS	44576 (AF)	PAINEL DE TOMADAS MOVEL EX-ED II, MONTADO EM CARRO DE ACO GALVANIZADO A FOGO C/ ACABAMENTO TEXTURIZADO ANTICORROS	1,00	UTC
MOVEIS/ELETROELET	44577 (AF)	PAINEL DE TOMADAS MOVEL EX-ED II, MONTADO EM CARRO DE ACO GALVANIZADO A FOGO C/ ACABAMENTO TEXTURIZADO ANTICORROS	1,00	UTC
EQUIPAMENTOS	44578 (AF)	PAINEL DE TOMADAS MOVEL EX-ED II, MONTADO EM CARRO DE ACO GALVANIZADO A FOGO C/ ACABAMENTO TEXTURIZADO ANTICORROS	1,00	UTC
EQUIPAMENTOS	44580 (AF)	PAINEL DE TOMADAS MOVEL EX-ED II, MONTADO EM CARRO DE ACO GALVANIZADO A FOGO C/ ACABAMENTO TEXTURIZADO ANTICORROS	1,00	UTC
EQUIPAMENTOS	44581 (AF)	PAINEL DE TOMADAS MOVEL EX-ED II, MONTADO EM CARRO DE ACO GALVANIZADO A FOGO C/ ACABAMENTO TEXTURIZADO ANTICORROS	1,00	UTC
EQUIPAMENTOS	44584 (AF)	PAINEL DE TOMADAS MOVEL EX-ED II, MONTADO EM CARRO DE ACO GALVANIZADO A FOGO C/ ACABAMENTO TEXTURIZADO ANTICORROS	1,00	UTC
MOVEIS/ELETROELET	44585 (AF)	PAINEL DE TOMADAS MOVEL EX-ED II, MONTADO EM CARRO DE ACO GALVANIZADO A FOGO C/ ACABAMENTO TEXTURIZADO ANTICORROS	1,00	UTC
EQUIPAMENTOS	44588 (AF)	PAINEL DE TOMADAS MOVEL EX-ED II, MONTADO EM CARRO DE ACO GALVANIZADO A FOGO C/ ACABAMENTO TEXTURIZADO ANTICORROS	1,00	UTC
MOVEIS/ELETROELET	44589 (AF)	PAINEL DE TOMADAS MOVEL EX-ED II, MONTADO EM CARRO DE ACO GALVANIZADO A FOGO C/ ACABAMENTO TEXTURIZADO ANTICORROS	1,00	UTC
EQUIPAMENTOS	72015 (AF)	TRANSFORMADOR 225 KVA, COM ALIMENTACAO 13,8 V; TRIFASICA, FREQUENCIA 60 Hz, CA, TENSAO SECUNDARIA - 220 / 127 V	1,00	UTC
EQUIPAMENTOS	25827 (AF)	SERRA DE FITA HORIZONTAL MODELO M-330L	1,00	UTC
EQUIPAMENTOS	33734 (AF)	CONTAINER MARITIMO TIPO ESCRITORIO BABY 10"	1,00	UTC

Este documento é cópia do original, assinado digitalmente por PAULO GUILHERME DE MENDONCA LOPES e Tribunal de Justica do Estado de Sao Paulo, protocolado em 15/02/2021 às 17:43 , sob o número WJM21402038267 .
Para conferir o original, acesse o site https://esaj.tjsp.jus.br/pastadigital/pg/abrirConferenciaDocumento.do, informe o processo 1069420-76.2017.8.26.0100 e código A6CEA63.

HEFTOS

RELAÇÃO DE IMOVEIS QUE COMPORÃO A UPI HEFTOS

Tipo	AF	DESCRIÇÃO	QUANT	PROPRIETÁRIO
EQUIPAMENTOS	33735 (AF)	CONTAINER MARITIMO TIPO ESCRITORIO BABY 10"	1,00	UTC
EQUIPAMENTOS	33736 (AF)	CONTAINER MARITIMO TIPO ESCRITORIO BABY 10"	1,00	UTC
MOVEIS/ELETROELET	32970 (AF)	FONTE PARA CORTE PLASMA CAP. 38 MM C/ TOCHA RETA MECANIZADA MOD. SPECTRUM 1000 MARCA MILLER	1,00	UTC
MOVEIS/ELETROELET	44590 (AF)	PAINEL DE TOMADAS MOVEL EX-ED II, MONTADO EM CARRO DE ACO GALVANIZADO A FOGO C/ ACABAMENTO TEXTURIZADO ANTICORROS	1,00	UTC
EQUIPAMENTOS	44593 (AF)	PAINEL DE TOMADAS MOVEL EX-ED II, MONTADO EM CARRO DE ACO GALVANIZADO A FOGO C/ ACABAMENTO TEXTURIZADO ANTICORROS	1,00	UTC
MOVEIS/ELETROELET	44594 (AF)	PAINEL DE TOMADAS MOVEL EX-ED II, MONTADO EM CARRO DE ACO GALVANIZADO A FOGO C/ ACABAMENTO TEXTURIZADO ANTICORROS	1,00	UTC
EQUIPAMENTOS	44595 (AF)	PAINEL DE TOMADAS MOVEL EX-ED II, MONTADO EM CARRO DE ACO GALVANIZADO A FOGO C/ ACABAMENTO TEXTURIZADO ANTICORROS	1,00	UTC
EQUIPAMENTOS	44596 (AF)	PAINEL DE TOMADAS MOVEL EX-ED II, MONTADO EM CARRO DE ACO GALVANIZADO A FOGO C/ ACABAMENTO TEXTURIZADO ANTICORROS	1,00	UTC
MOVEIS/ELETROELET	44598 (AF)	PAINEL DE TOMADAS MOVEL EX-ED II, MONTADO EM CARRO DE ACO GALVANIZADO A FOGO C/ ACABAMENTO TEXTURIZADO ANTICORROS	1,00	UTC
MOVEIS/ELETROELET	44599 (AF)	PAINEL DE TOMADAS MOVEL EX-ED II, MONTADO EM CARRO DE ACO GALVANIZADO A FOGO C/ ACABAMENTO TEXTURIZADO ANTICORROS	1,00	UTC
EQUIPAMENTOS	44600 (AF)	PAINEL DE TOMADAS MOVEL EX-ED II, MONTADO EM CARRO DE ACO GALVANIZADO A FOGO C/ ACABAMENTO TEXTURIZADO ANTICORROS	1,00	UTC
EQUIPAMENTOS	44601 (AF)	PAINEL DE TOMADAS MOVEL EX-ED II, MONTADO EM CARRO DE ACO GALVANIZADO A FOGO C/ ACABAMENTO TEXTURIZADO ANTICORROS	1,00	UTC
MOVEIS/ELETROELET	44602 (AF)	PAINEL DE TOMADAS MOVEL EX-ED II, MONTADO EM CARRO DE ACO GALVANIZADO A FOGO C/ ACABAMENTO TEXTURIZADO ANTICORROS	1,00	UTC
MOVEIS/ELETROELET	44604 (AF)	PAINEL DE TOMADAS MOVEL EX-ED II, MONTADO EM CARRO DE ACO GALVANIZADO A FOGO C/ ACABAMENTO TEXTURIZADO ANTICORROS	1,00	UTC
MOVEIS/ELETROELET	44605 (AF)	PAINEL DE TOMADAS MOVEL EX-ED II, MONTADO EM CARRO DE ACO GALVANIZADO A FOGO C/ ACABAMENTO TEXTURIZADO ANTICORROS	1,00	UTC
EQUIPAMENTOS	44606 (AF)	PAINEL DE TOMADAS MOVEL EX-ED II, MONTADO EM CARRO DE ACO GALVANIZADO A FOGO C/ ACABAMENTO TEXTURIZADO ANTICORROS	1,00	UTC
EQUIPAMENTOS	44611 (AF)	PAINEL DE TOMADAS MOVEL EX-ED II, MONTADO EM CARRO DE ACO GALVANIZADO A FOGO C/ ACABAMENTO TEXTURIZADO ANTICORROS	1,00	UTC
EQUIPAMENTOS	27302 (AF)	MAQUINA DE FACEAR E BISELAR TUBOS CAP. 1.1/4" A 4" MOD. 204B MARCA TRI TOOL ACOMPANHA FILTRO DE AR	1,00	UTC
MOVEIS/ELETROELET	35254 (AF)	LAVADORA DE ALTA PRESSAO, VAZAO 930 LITROS/HORA DIESEL OU QUEROSENE, 3000 PSI -TRIFASICO MODELO DRAGON	1,00	UTC
EQUIPAMENTOS	39684 (AF)	CONTAINER MARITIMO TIPO FERRAMENTARIA	1,00	UTC
EQUIPAMENTOS	30316 (AF)	FORNO PARA FLUXO , MARCA CBL, MOD. F-250 FX - TRIFASICO (ATIVO) 220V.	1,00	UTC
EQUIPAMENTOS	41740 (AF)	BRACO GIRATORIO DE COLUNA TIPO MANGOTE, CONFORME NBR 8400 GRUPO 1 AM, CAP. 750 KGF, ALTURA ATE A VIGA (H) DE 5.000 M	1,00	UTC
EQUIPAMENTOS	41741 (AF)	BRACO GIRATORIO DE COLUNA TIPO MANGOTE, CONFORME NBR 8400 GRUPO 1 AM, CAP. 750 KGF, ALTURA ATE A VIGA (H) DE 5.000 M	1,00	UTC
EQUIPAMENTOS	41742 (AF)	BRACO GIRATORIO DE COLUNA TIPO MANGOTE, CONFORME NBR 8400 GRUPO 1 AM, CAP. 750 KGF, ALTURA ATE A VIGA (H) DE 5.000 M	1,00	UTC
EQUIPAMENTOS	41743 (AF)	BRACO GIRATORIO DE COLUNA TIPO MANGOTE, CONFORME NBR 8400 GRUPO 1 AM, CAP. 750 KGF, ALTURA ATE A VIGA (H) DE 5.000 M	1,00	UTC
EQUIPAMENTOS	41744 (AF)	BRACO GIRATORIO DE COLUNA TIPO MANGOTE, CONFORME NBR 8400 GRUPO 1 AM, CAP. 750 KGF, ALTURA ATE A VIGA (H) DE 5.000 M	1,00	UTC
EQUIPAMENTOS	41745 (AF)	BRACO GIRATORIO DE COLUNA TIPO MANGOTE, CONFORME NBR 8400 GRUPO 1 AM, CAP. 750 KGF, ALTURA ATE A VIGA (H) DE 5.000 M	1,00	UTC
EQUIPAMENTOS	41746 (AF)	BRACO GIRATORIO DE COLUNA TIPO MANGOTE, CONFORME NBR 8400 GRUPO 1 AM, CAP. 750 KGF, ALTURA ATE A VIGA (H) DE 5.000 M	1,00	UTC
EQUIPAMENTOS	41747 (AF)	BRACO GIRATORIO DE COLUNA TIPO MANGOTE, CONFORME NBR 8400 GRUPO 1 AM, CAP. 750 KGF, ALTURA ATE A VIGA (H) DE 5.000 M	1,00	UTC
EQUIPAMENTOS	41748 (AF)	BRACO GIRATORIO DE COLUNA TIPO MANGOTE, CONFORME NBR 8400 GRUPO 1 AM, CAP. 750 KGF, ALTURA ATE A VIGA (H) DE 5.000 M	1,00	UTC
EQUIPAMENTOS	26653 (AF)	TRANSFORMADOR TRIFASICO, DE DISTRIBUICAO IMERSO EM OLEO MNERAL, REFIRGERACAO NATURAL DE OLEO E AR, COM ENROLAMENTO	1,00	UTC
EQUIPAMENTOS	39212 (AF)	PAINEL DE TOMADAS MOVEL EX-ED II, MONTADO EM CARRO DE ACO GALVANIZADO A FOGO C/ ACABAMENTO TEXTURIZADO ANTICORROS	1,00	UTC
EQUIPAMENTOS	39213 (AF)	PAINEL DE TOMADAS MOVEL EX-ED II, MONTADO EM CARRO DE ACO GALVANIZADO A FOGO C/ ACABAMENTO TEXTURIZADO ANTICORROS	1,00	UTC
EQUIPAMENTOS	39214 (AF)	PAINEL DE TOMADAS MOVEL EX-ED II, MONTADO EM CARRO DE ACO GALVANIZADO A FOGO C/ ACABAMENTO TEXTURIZADO ANTICORROS	1,00	UTC
EQUIPAMENTOS	39215 (AF)	PAINEL DE TOMADAS MOVEL EX-ED II, MONTADO EM CARRO DE ACO GALVANIZADO A FOGO C/ ACABAMENTO TEXTURIZADO ANTICORROS	1,00	UTC
EQUIPAMENTOS	39376 (AF)	PAINEL DE TOMADAS MOVEL EX-ED II, MONTADO EM CARRO DE ACO GALVANIZADO A FOGO C/ ACABAMENTO TEXTURIZADO ANTICORROS	1,00	UTC
EQUIPAMENTOS	39377 (AF)	PAINEL DE TOMADAS MOVEL EX-ED II, MONTADO EM CARRO DE ACO GALVANIZADO A FOGO C/ ACABAMENTO TEXTURIZADO ANTICORROS	1,00	UTC
EQUIPAMENTOS	39384 (AF)	PAINEL DE TOMADAS MOVEL EX-ED II, MONTADO EM CARRO DE ACO GALVANIZADO A FOGO C/ ACABAMENTO TEXTURIZADO ANTICORROS	1,00	UTC
EQUIPAMENTOS	39389 (AF)	PAINEL DE TOMADAS MOVEL EX-ED II, MONTADO EM CARRO DE ACO GALVANIZADO A FOGO C/ ACABAMENTO TEXTURIZADO ANTICORROS	1,00	UTC

Este documento é cópia do original, assinado digitalmente por PAULO GUILHERME DE MENDONCA LOPES e Tribunal de Justica do Estado de Sao Paulo, protocolado em 15/02/2021 às 17:43 , sob o número WJM21402038267 .
Para conferir o original, acesse o site https://esaj.tjsp.jus.br/pastadigital/pg/abrirConferenciaDocumento.do, informe o processo 1069420-76.2017.8.26.0100 e código A6CEA63.

HEFTOS

RELAÇÃO DE IMOVEIS QUE COMPORÃO A UPI HEFTOS

Tipo	AF	DESCRIÇÃO	QUANT	PROPRIETÁRIO
EQUIPAMENTOS	39392 (AF)	PAINEL DE TOMADAS MOVEL EX-ED II, MONTADO EM CARRO DE ACO GALVANIZADO A FOGO C/ ACABAMENTO TEXTURIZADO ANTICORROS	1,00	UTC
EQUIPAMENTOS	39399 (AF)	PAINEL DE TOMADAS MOVEL EX-ED II, MONTADO EM CARRO DE ACO GALVANIZADO A FOGO C/ ACABAMENTO TEXTURIZADO ANTICORROS	1,00	UTC
EQUIPAMENTOS	39466 (AF)	PAINEL DE TOMADAS MOVEL EX-ED II, MONTADO EM CARRO DE ACO GALVANIZADO A FOGO C/ ACABAMENTO TEXTURIZADO ANTICORROS	1,00	UTC
EQUIPAMENTOS	39476 (AF)	PAINEL DE TOMADAS MOVEL EX-ED II, MONTADO EM CARRO DE ACO GALVANIZADO A FOGO C/ ACABAMENTO TEXTURIZADO ANTICORROS	1,00	UTC
EQUIPAMENTOS	39479 (AF)	PAINEL DE TOMADAS MOVEL EX-ED II, MONTADO EM CARRO DE ACO GALVANIZADO A FOGO C/ ACABAMENTO TEXTURIZADO ANTICORROS	1,00	UTC
EQUIPAMENTOS	39480 (AF)	PAINEL DE TOMADAS MOVEL EX-ED II, MONTADO EM CARRO DE ACO GALVANIZADO A FOGO C/ ACABAMENTO TEXTURIZADO ANTICORROS	1,00	UTC
EQUIPAMENTOS	39483 (AF)	PAINEL DE TOMADAS MOVEL EX-ED II, MONTADO EM CARRO DE ACO GALVANIZADO A FOGO C/ ACABAMENTO TEXTURIZADO ANTICORROS	1,00	UTC
EQUIPAMENTOS	39493 (AF)	PAINEL DE TOMADAS MOVEL EX-ED II, MONTADO EM CARRO DE ACO GALVANIZADO A FOGO C/ ACABAMENTO TEXTURIZADO ANTICORROS	1,00	UTC
EQUIPAMENTOS	39494 (AF)	PAINEL DE TOMADAS MOVEL EX-ED II, MONTADO EM CARRO DE ACO GALVANIZADO A FOGO C/ ACABAMENTO TEXTURIZADO ANTICORROS	1,00	UTC
EQUIPAMENTOS	41694 (AF)	PAINEL DE TOMADAS MOVEL EX-ED II, MONTADO EM CARRO DE ACO GALVANIZADO A FOGO C/ ACABAMENTO TEXTURIZADO ANTICORROS	1,00	UTC
MOVEIS/ELETROELET	41695 (AF)	PAINEL DE TOMADAS MOVEL EX-ED II, MONTADO EM CARRO DE ACO GALVANIZADO A FOGO C/ ACABAMENTO TEXTURIZADO ANTICORROS	1,00	UTC
MOVEIS/ELETROELET	41697 (AF)	PAINEL DE TOMADAS MOVEL EX-ED II, MONTADO EM CARRO DE ACO GALVANIZADO A FOGO C/ ACABAMENTO TEXTURIZADO ANTICORROS	1,00	UTC
MOVEIS/ELETROELET	41699 (AF)	PAINEL DE TOMADAS MOVEL EX-ED II, MONTADO EM CARRO DE ACO GALVANIZADO A FOGO C/ ACABAMENTO TEXTURIZADO ANTICORROS	1,00	UTC
EQUIPAMENTOS	41701 (AF)	PAINEL DE TOMADAS MOVEL EX-ED II, MONTADO EM CARRO DE ACO GALVANIZADO A FOGO C/ ACABAMENTO TEXTURIZADO ANTICORROS	1,00	UTC
EQUIPAMENTOS	41702 (AF)	PAINEL DE TOMADAS MOVEL EX-ED II, MONTADO EM CARRO DE ACO GALVANIZADO A FOGO C/ ACABAMENTO TEXTURIZADO ANTICORROS	1,00	UTC
EQUIPAMENTOS	41808 (AF)	PAINEL DE TOMADAS MOVEL EX-ED II, MONTADO EM CARRO DE ACO GALVANIZADO A FOGO C/ ACABAMENTO TEXTURIZADO ANTICORROS	1,00	UTC
EQUIPAMENTOS	41809 (AF)	PAINEL DE TOMADAS MOVEL EX-ED II, MONTADO EM CARRO DE ACO GALVANIZADO A FOGO C/ ACABAMENTO TEXTURIZADO ANTICORROS	1,00	UTC
EQUIPAMENTOS	41810 (AF)	PAINEL DE TOMADAS MOVEL EX-ED II, MONTADO EM CARRO DE ACO GALVANIZADO A FOGO C/ ACABAMENTO TEXTURIZADO ANTICORROS	1,00	UTC
MOVEIS/ELETROELET	41811 (AF)	PAINEL DE TOMADAS MOVEL EX-ED II, MONTADO EM CARRO DE ACO GALVANIZADO A FOGO C/ ACABAMENTO TEXTURIZADO ANTICORROS	1,00	UTC
EQUIPAMENTOS	41812 (AF)	PAINEL DE TOMADAS MOVEL EX-ED II, MONTADO EM CARRO DE ACO GALVANIZADO A FOGO C/ ACABAMENTO TEXTURIZADO ANTICORROS	1,00	UTC
EQUIPAMENTOS	41813 (AF)	PAINEL DE TOMADAS MOVEL EX-ED II, MONTADO EM CARRO DE ACO GALVANIZADO A FOGO C/ ACABAMENTO TEXTURIZADO ANTICORROS	1,00	UTC
MOVEIS/ELETROELET	41814 (AF)	PAINEL DE TOMADAS MOVEL EX-ED II, MONTADO EM CARRO DE ACO GALVANIZADO A FOGO C/ ACABAMENTO TEXTURIZADO ANTICORROS	1,00	UTC
MOVEIS/ELETROELET	41815 (AF)	PAINEL DE TOMADAS MOVEL EX-ED II, MONTADO EM CARRO DE ACO GALVANIZADO A FOGO C/ ACABAMENTO TEXTURIZADO ANTICORROS	1,00	UTC
MOVEIS/ELETROELET	41817 (AF)	PAINEL DE TOMADAS MOVEL EX-ED II, MONTADO EM CARRO DE ACO GALVANIZADO A FOGO C/ ACABAMENTO TEXTURIZADO ANTICORROS	1,00	UTC
EQUIPAMENTOS	41819 (AF)	PAINEL DE TOMADAS MOVEL EX-ED II, MONTADO EM CARRO DE ACO GALVANIZADO A FOGO C/ ACABAMENTO TEXTURIZADO ANTICORROS	1,00	UTC
EQUIPAMENTOS	45081 (AF)	AGITADOR PNEUMATICO BATEDOR PARA PINTURA COM SUPORTE DE FIXAÇÃO PARA BALDE DE 20L.	1,00	UTC
EQUIPAMENTOS	22763 (AF)	CONTAINER T/ FERRAMENTARIA	1,00	UTC
EQUIPAMENTOS	34265 (AF)	CAIXA METÁLICA PARA TRANSPORTE DE CARGA 1,00 X 1,00 X 1,00 CX-UTC-34265 Nº 32	1,00	UTC
EQUIPAMENTOS	34280 (AF)	CAIXA METÁLICA PARA TRANSPORTE DE CARGA 1,50 X 1,02 X 1,15 CX-UTC-Nº. 35	1,00	UTC
EQUIPAMENTOS	34281 (AF)	CAIXA METÁLICA PARA TRANSPORTE DE CARGA 1,50 X 1,02 X 1,15 CX-UTC-Nº. 36	1,00	UTC
EQUIPAMENTOS	34282 (AF)	CESTA METALICA PARA TRANSPORTE DE CARGA 4,25 X 0,82 X 1,20 CX-UTC-Nº.23	1,00	UTC
EQUIPAMENTOS	34304 (AF)	CESTA METALICA PARA TRANSPORTE DE CARGA 4,25 X 0,82 X 1,20 CX-UTC-Nº.24	1,00	UTC
EQUIPAMENTOS	34363 (AF)	CAIXA METÁLICA PARA TRANSPORTE DE CARGA 1,50 X 1,00 X 1,10 CX-UTC-Nº. 37	1,00	UTC
EQUIPAMENTOS	34364 (AF)	CAIXA METÁLICA PARA TRANSPORTE DE CARGA 1,50 X 1,00 X 1,10 CX-UTC-Nº. 38	1,00	UTC
EQUIPAMENTOS	34365 (AF)	CAIXA METÁLICA PARA TRANSPORTE DE CARGA 1,50 X 1,00 X 1,10 CX-UTC-Nº. 39	1,00	UTC
EQUIPAMENTOS	34366 (AF)	CAIXA METÁLICA PARA TRANSPORTE DE CARGA 1,50 X 1,00 X 1,10 CX-UTC-Nº. 40	1,00	UTC
EQUIPAMENTOS	34512 (AF)	CAIXA METÁLICA PARA TRANSPORTE DE CARGA 1,50 X 1,00 X 1,10 CX-UTC-Nº. 41	1,00	UTC
EQUIPAMENTOS	34513 (AF)	CAIXA METÁLICA PARA TRANSPORTE DE CARGA 1,50 X 1,00 X 1,10 CX-UTC-Nº. 42	1,00	UTC
EQUIPAMENTOS	34514 (AF)	CAIXA METÁLICA PARA TRANSPORTE DE CARGA 2,00 X 1,00 X 1,00 CX-UTC-Nº. 43	1,00	UTC

Este documento é cópia do original, assinado digitalmente por PAULO GUILHERME DE MENDONCA LOPES e Tribunal de Justica do Estado de Sao Paulo, protocolado em 15/02/2021 às 17:43 , sob o número WJM21402038267 .
Para conferir o original, acesse o site https://esaj.tjsp.jus.br/pastadigital/pg/abrirConferenciaDocumento.do, informe o processo 1069420-76.2017.8.26.0100 e código A6CEA63.

HEFTOS

RELAÇÃO DE IMOVEIS QUE COMPORÃO A UPI HEFTOS

Tipo	AF	DESCRIÇÃO	QUANT	PROPRIETÁRIO
EQUIPAMENTOS	**34515 (AF)**	CAIXA METÁLICA PARA TRANSPORTE DE CARGA 2,00 X 1,00 X 1,00 CX-UTC-Nº. 44	1,00	UTC
EQUIPAMENTOS	**34516 (AF)**	CAIXA METÁLICA PARA TRANSPORTE DE CARGA 2,00 X 1,00 X 1,00 CX-UTC-Nº. 45	1,00	UTC
EQUIPAMENTOS	**34543 (AF)**	CAIXA METÁLICA PARA TRANSPORTE DE CARGA 2,00 X 1,00 X 1,00 CX-UTC-Nº. 46	1,00	UTC
EQUIPAMENTOS	**34544 (AF)**	CAIXA METÁLICA PARA TRANSPORTE DE CARGA 2,00 X 1,00 X 1,00 CX-UTC-Nº. 47	1,00	UTC
EQUIPAMENTOS	**34545 (AF)**	CAIXA METÁLICA PARA TRANSPORTE DE CARGA 2,00 X 1,00 X 1,00 CX-UTC-Nº. 48	1,00	UTC
EQUIPAMENTOS	**34659 (AF)**	CAIXA METÁLICA PARA TRANSPORTE DE CARGA 2,00 X 1,00 X 1,00 CX-UTC-Nº. 49	1,00	UTC
EQUIPAMENTOS	**34660 (AF)**	CAIXA METÁLICA PARA TRANSPORTE DE CARGA 2,00 X 1,00 X 1,00 CX-UTC-Nº. 50	1,00	UTC
EQUIPAMENTOS	**34735 (AF)**	CAIXA METÁLICA PARA TRANSPORTE DE CARGA 1,50 X 1,00 X 1,00 CX-UTC-Nº. 51	1,00	UTC
EQUIPAMENTOS	**34736 (AF)**	CAIXA METÁLICA PARA TRANSPORTE DE CARGA 2,00 X 1,00 X 1,00 CX-UTC-Nº. 52	1,00	UTC
EQUIPAMENTOS	**34737 (AF)**	CAIXA METÁLICA PARA TRANSPORTE DE CARGA 2,70 X 1,90 X 1,65 CX-UTC-Nº. 01	1,00	UTC
EQUIPAMENTOS	**34738 (AF)**	CAIXA METÁLICA PARA TRANSPORTE DE CARGA 2,75 X 1,75 X 1,60 CX-UTC-Nº. 02	1,00	UTC
EQUIPAMENTOS	**34740 (AF)**	CAIXA METÁLICA PARA TRANSPORTE DE CARGA 2,70 X 1,95 X 1,65 CX-UTC-Nº. 04	1,00	UTC
EQUIPAMENTOS	**34742 (AF)**	CAIXA METÁLICA PARA TRANSPORTE DE CARGA 1,40 X 1,43 X 1,10 CX-UTC-Nº. 06	1,00	UTC
EQUIPAMENTOS	**34744 (AF)**	CAIXA METÁLICA PARA TRANSPORTE DE CARGA 2,50 X 1,50 X 1,40 CX-UTC-Nº. 08	1,00	UTC
EQUIPAMENTOS	**34745 (AF)**	CAIXA METÁLICA PARA TRANSPORTE DE CARGA 1,40 X 1,40 X 1,10 CX-UTC-Nº. 09	1,00	UTC
EQUIPAMENTOS	**34746 (AF)**	CAIXA METÁLICA PARA TRANSPORTE DE CARGA 1,40 X 1,40 X 1,13 CX-UTC-Nº. 10	1,00	UTC
EQUIPAMENTOS	**34747 (AF)**	CAIXA METÁLICA PARA TRANSPORTE DE CARGA 1,40 X 1,40 X 1,13 CX-UTC-Nº. 11	1,00	UTC
EQUIPAMENTOS	**34748 (AF)**	CAIXA METÁLICA PARA TRANSPORTE DE CARGA 1,40 X 1,40 X 1,13 CX-UTC-Nº. 12	1,00	UTC
EQUIPAMENTOS	**34750 (AF)**	CAIXA METÁLICA PARA TRANSPORTE DE CARGA 1,25 X 1,15 X 1,15 CX-UTC-Nº. 14	1,00	UTC
EQUIPAMENTOS	**34751 (AF)**	CAIXA METÁLICA PARA TRANSPORTE DE CARGA 1,25 X 1,15 X 1,15 CX-UTC-Nº. 15	1,00	UTC
EQUIPAMENTOS	**34752 (AF)**	CAIXA METÁLICA PARA TRANSPORTE DE CARGA 1,25 X 1,15 X 1,15 CX-UTC-Nº. 16	1,00	UTC
EQUIPAMENTOS	**34753 (AF)**	CAIXA METÁLICA PARA TRANSPORTE DE CARGA 1,25 X 1,15 X 1,15 CX-UTC-Nº. 17	1,00	UTC
EQUIPAMENTOS	**34754 (AF)**	CAIXA METÁLICA PARA TRANSPORTE DE CARGA 1,25 X 1,15 X 1,15 CX-UTC-Nº. 18	1,00	UTC
EQUIPAMENTOS	**34755 (AF)**	CAIXA METÁLICA PARA TRANSPORTE DE CARGA 1,25 X 1,15 X 1,15 CX-UTC-Nº. 19	1,00	UTC
EQUIPAMENTOS	**34756 (AF)**	CAIXA METÁLICA PARA TRANSPORTE DE CARGA 1,25 X 1,15 X 1,15 CX-UTC-Nº. 20	1,00	UTC
EQUIPAMENTOS	**34757 (AF)**	CAIXA METÁLICA PARA TRANSPORTE DE CARGA 1,25 X 1,15 X 1,15 CX-UTC-Nº. 21	1,00	UTC
EQUIPAMENTOS	**34758 (AF)**	CAIXA METÁLICA PARA TRANSPORTE DE CARGA 1,25 X 1,15 X 1,15 CX-UTC-Nº. 22	1,00	UTC
EQUIPAMENTOS	**34759 (AF)**	CAIXA METÁLICA PARA TRANSPORTE DE CARGA 1,25 X 1,15 X 1,15 CX-UTC-Nº. 23	1,00	UTC
EQUIPAMENTOS	**34760 (AF)**	CAIXA METÁLICA PARA TRANSPORTE DE CARGA 1,25 X 1,15 X 1,15 CX-UTC-Nº. 24	1,00	UTC
EQUIPAMENTOS	**34761 (AF)**	CAIXA METÁLICA PARA TRANSPORTE DE CARGA 1,25 X 1,15 X 1,15 CX-UTC-Nº. 25	1,00	UTC
EQUIPAMENTOS	**34762 (AF)**	CAIXA METÁLICA PARA TRANSPORTE DE CARGA 1,85 X 1,35 X 1,06 CX-UTC-Nº. 26	1,00	UTC
EQUIPAMENTOS	**34763 (AF)**	CAIXA METÁLICA PARA TRANSPORTE DE CARGA 1,85 X 1,35 X 1,06 CX-UTC-Nº. 27	1,00	UTC
EQUIPAMENTOS	**34764 (AF)**	CAIXA METÁLICA PARA TRANSPORTE DE CARGA 1,20 X 1,15 X 1,15 CX-UTC-Nº. 28	1,00	UTC
EQUIPAMENTOS	**34765 (AF)**	CAIXA METÁLICA PARA TRANSPORTE DE CARGA 1,20 X 1,15 X 1,15 CX-UTC-Nº. 29	1,00	UTC
EQUIPAMENTOS	**34766 (AF)**	CAIXA METÁLICA PARA TRANSPORTE DE CARGA 1,20 X 1,15 X 1,15 CX-UTC-Nº. 30	1,00	UTC
EQUIPAMENTOS	**34767 (AF)**	CAIXA METÁLICA PARA TRANSPORTE DE CARGA 1,20 X 1,15 X 1,15 CX-UTC-Nº. 31	1,00	UTC
EQUIPAMENTOS	**34770 (AF)**	CAIXA METÁLICA PARA TRANSPORTE DE CARGA 1,50 X 1,00 X 1,00 CX-UTC-Nº. 53	1,00	UTC
EQUIPAMENTOS	**34771 (AF)**	CAIXA METÁLICA PARA TRANSPORTE DE CARGA 2,00 X 1,00 X 1,00 CX-UTC-Nº. 54	1,00	UTC
EQUIPAMENTOS	**34917 (AF)**	CAIXA METÁLICA PARA TRANSPORTE DE CARGA 1,50 X 1,00 X 1,00 CX-UTC-Nº. 55	1,00	UTC

Este documento é cópia do original, assinado digitalmente por PAULO GUILHERME DE MENDONCA LOPES e Tribunal de Justica do Estado de Sao Paulo, protocolado em 15/02/2021 às 17:43 , sob o número WJM21402038267
Para conferir o original, acesse o site https://esaj.tjsp.jus.br/pastadigital/pg/abrirConferenciaDocumento.do, informe o processo 1069420-76.2017.8.26.0100 e código A6CEA63.

HEFTOS

RELAÇÃO DE IMOVEIS QUE COMPORÃO A UPI HEFTOS

Tipo	AF	DESCRIÇÃO	QUANT	PROPRIETÁRIO
EQUIPAMENTOS	**34918 (AF)**	CAIXA METÁLICA PARA TRANSPORTE DE CARGA 2,00 X 1,00 X 1,00 CX-UTC-Nº. 56	1,00	UTC
EQUIPAMENTOS	**34961 (AF)**	CESTA METALICA PARA TRANSPORTE DE CARGA P/ TAMBOR 2,10 X 0,78 X 1,10 CX-UTC-Nº. 07	1,00	UTC
EQUIPAMENTOS	**34962 (AF)**	CESTA METALICA PARA TRANSPORTE DE CARGA P/ TAMBOR 2,10 X 0,78 X 1,10 CE-UTC-Nº. 08	1,00	UTC
EQUIPAMENTOS	**34984 (AF)**	CAIXA METÁLICA PARA TRANSPORTE DE CARGA 1,50 X 1,00 X 1,00 CX-UTC-Nº. 57	1,00	UTC
EQUIPAMENTOS	**34985 (AF)**	CAIXA METÁLICA PARA TRANSPORTE DE CARGA 2,00 X 1,00 X 1,00 CX-UTC-Nº. 58	1,00	UTC
EQUIPAMENTOS	**34986 (AF)**	CESTA METALICA PARA TRANSPORTE DE CARGA 2,10 X 0,78 X 1,10 CX-UTC-Nº. 09	1,00	UTC
EQUIPAMENTOS	**34987 (AF)**	CESTA METALICA PARA TRANSPORTE DE CARGA 1,64 X 1,00 X 1,30 CX-UTC-Nº. 10	1,00	UTC
EQUIPAMENTOS	**35102 (AF)**	CESTA METALICA PARA TRANSPORTE DE CARGA P/ TAMBOR 1,64 X 1,00 X 1,30 CE-UTC-Nº. 12	1,00	UTC
EQUIPAMENTOS	**35114 (AF)**	CAIXA METÁLICA PARA TRANSPORTE DE CARGA 3,20 X 0,50 X 0,60 CX-UTC-Nº. 59	1,00	UTC
EQUIPAMENTOS	**35117 (AF)**	CAIXA METÁLICA PARA TRANSPORTE DE CARGA 2,00 X 1,00 X 1,00 CX-UTC-Nº. 60	1,00	UTC
EQUIPAMENTOS	**35118 (AF)**	CAIXA METÁLICA PARA TRANSPORTE DE CARGA 1,50 X 1,00 X 1,00 CX-UTC-Nº. 61	1,00	UTC
EQUIPAMENTOS	**35180 (AF)**	CAIXA METÁLICA PARA TRANSPORTE DE CARGA 2,00 X 1,00 X 1,00 CX-UTC-Nº. 62	1,00	UTC
EQUIPAMENTOS	**35181 (AF)**	CAIXA METÁLICA PARA TRANSPORTE DE CARGA 2,00 X 1,00 X 1,00 CX-UTC-Nº. 63	1,00	UTC
EQUIPAMENTOS	**35183 (AF)**	CAIXA METÁLICA PARA TRANSPORTE DE CARGA 1,50 X 1,00 X 1,00 CX-UTC-Nº. 64	1,00	UTC
EQUIPAMENTOS	**35184 (AF)**	CAIXA METÁLICA PARA TRANSPORTE DE CARGA 2,00 X 1,00 X 1,00 CX-UTC-Nº. 65	1,00	UTC
EQUIPAMENTOS	**35193 (AF)**	CESTA METALICA PARA TRANSPORTE DE CARGA P/ TAMBOR 1,67 X 0,90 X 1,10 D-UTC-Nº. 13	1,00	UTC
EQUIPAMENTOS	**35250 (AF)**	CESTA METALICA PARA TRANSPORTE DE CARGA P/ TAMBOR 1,67 X 0,90 X 1,10 D-UTC-Nº. 14	1,00	UTC
EQUIPAMENTOS	**35251 (AF)**	CESTA METALICA PARA TRANSPORTE DE CARGA P/ TAMBOR 1,67 X 0,90 X 1,10 D-UTC-Nº. 15	1,00	UTC
EQUIPAMENTOS	**35256 (AF)**	CESTA METALICA PARA TRANSPORTE DE CARGA P/ CARGA 6,35 X 1,65 X 1,45 CE-UTC-Nº. 01	1,00	UTC
EQUIPAMENTOS	**35259 (AF)**	CESTA METALICA PARA TRANSPORTE DE CARGA P/ CARGA 6,22 X 1,64 X 1,50 CE-UTC-Nº. 02	1,00	UTC
EQUIPAMENTOS	**35260 (AF)**	CESTA METALICA PARA TRANSPORTE DE CARGA P/ CARGA 7,00 X 1,55 X 1,60 CE-UTC-Nº. 03	1,00	UTC
EQUIPAMENTOS	**35261 (AF)**	CESTA METALICA PARA TRANSPORTE DE CARGA P/ CARGA 6,24 X 1,64 X 1,50 CE-UTC-Nº. 04	1,00	UTC
EQUIPAMENTOS	**35262 (AF)**	CESTA METALICA PARA TRANSPORTE DE CARGA P/ CARGA 6,24 X 1,64 X 1,50 CE-UTC-Nº. 05	1,00	UTC
EQUIPAMENTOS	**35263 (AF)**	CESTA METALICA PARA TRANSPORTE DE CARGA P/ CARGA 6,20 X 1,64 X 1,50 CE-UTC-Nº. 06	1,00	UTC
EQUIPAMENTOS	**35264 (AF)**	CESTA METALICA PARA TRANSPORTE DE CARGA P/ CARGA 6,20 X 1,66 X 1,50 CE-UTC-Nº. 07	1,00	UTC
EQUIPAMENTOS	**35265 (AF)**	CESTA METALICA PARA TRANSPORTE DE CARGA P/ CARGA 6,20 X 1,65 X 1,50 CE-UTC-Nº. 08	1,00	UTC
EQUIPAMENTOS	**35266 (AF)**	CESTA METALICA PARA TRANSPORTE DE CARGA P/ CARGA 6,20 X 1,66 X 1,50 CE-UTC-Nº. 09	1,00	UTC
EQUIPAMENTOS	**35268 (AF)**	CESTA METALICA PARA TRANSPORTE DE CARGA P/ CARGA 6,20 X 1,66 X 1,50 CE-UTC-Nº. 11	1,00	UTC
EQUIPAMENTOS	**35269 (AF)**	CESTA METALICA PARA TRANSPORTE DE CARGA P/ CARGA 6,20 X 1,65 X 1,50 CE-UTC-Nº. 12	1,00	UTC
EQUIPAMENTOS	**35270 (AF)**	CESTA METALICA PARA TRANSPORTE DE CARGA P/ CARGA 6,20 X 1,65 X 1,50 CE-UTC-Nº. 13	1,00	UTC
EQUIPAMENTOS	**35271 (AF)**	CESTA METALICA PARA TRANSPORTE DE CARGA P/ CARGA 6,20 X 1,65 X 1,50 CE-UTC-Nº. 14	1,00	UTC
EQUIPAMENTOS	**35272 (AF)**	CESTA METALICA PARA TRANSPORTE DE CARGA P/ CARGA 6,20 X 1,65 X 1,50 CE-UTC-Nº. 15	1,00	UTC
EQUIPAMENTOS	**35273 (AF)**	CESTA METALICA PARA TRANSPORTE DE CARGA P/ CARGA 6,40 X 0,86 X 1,45 CE-UTC-Nº. 16	1,00	UTC
EQUIPAMENTOS	**35274 (AF)**	CESTA METALICA PARA TRANSPORTE DE CARGA P/ CARGA 6,40 X 0,85 X 1,37 CE-UTC-Nº. 17	1,00	UTC
EQUIPAMENTOS	**35275 (AF)**	CESTA METALICA PARA TRANSPORTE DE CARGA P/ CARGA 6,40 X 0,85 X 1,45 CE-UTC-Nº. 18	1,00	UTC
EQUIPAMENTOS	**35276 (AF)**	CESTA METALICA PARA TRANSPORTE DE CARGA P/ CARGA 6,40 X 0,85 X 1,40 CE-UTC-Nº. 19	1,00	UTC
EQUIPAMENTOS	**35277 (AF)**	CESTA METALICA PARA TRANSPORTE DE CARGA P/ CARGA 4,20 X 0,88 X 1,40 CE-UTC-Nº. 20	1,00	UTC
EQUIPAMENTOS	**35278 (AF)**	CESTA METALICA PARA TRANSPORTE DE CARGA P/ CARGA 3,10 X 1,10 X 1,10 CE-UTC-Nº. 21	1,00	UTC
EQUIPAMENTOS	**35279 (AF)**	CESTA METALICA PARA TRANSPORTE DE CARGA P/ TAMBOR 1,64 X 1,00 X 1,30 CE-T--UTC-Nº.01	1,00	UTC

Este documento é cópia do original, assinado digitalmente por PAULO GUILHERME DE MENDONCA LOPES e Tribunal de Justica do Estado de Sao Paulo, protocolado em 15/02/2021 às 17:43 , sob o número WJM21402038267 .
Para conferir o original, acesse o site https://esaj.tjsp.jus.br/pastadigital/pg/abrirConferenciaDocumento.do, informe o processo 1069420-76.2017.8.26.0100 e código A6CEA63.

HEFTOS

RELAÇÃO DE IMOVEIS QUE COMPORÃO A UPI HEFTOS

Tipo	AF	DESCRIÇÃO	QUANT	PROPRIETÁRIO
EQUIPAMENTOS	**35280 (AF)**	CESTA METALICA PARA TRANSPORTE DE CARGA P/ TAMBOR 1,64 X 1,00 X 1,30 CE-T--UTC-Nº.02	1,00	UTC
EQUIPAMENTOS	**35281 (AF)**	CESTA METALICA PARA TRANSPORTE DE CARGA P/ TAMBOR 1,64 X 1,00 X 1,30 CE-T--UTC-Nº.03	1,00	UTC
EQUIPAMENTOS	**35282 (AF)**	CESTA METALICA PARA TRANSPORTE DE CARGA P/ TAMBOR 1,64 X 1,00 X 1,30 CE-T--UTC-Nº.04	1,00	UTC
EQUIPAMENTOS	**35283 (AF)**	CESTA METALICA PARA TRANSPORTE DE CARGA P/ TAMBOR 1,64 X 1,00 X 1,30 CE-T--UTC-Nº.05	1,00	UTC
EQUIPAMENTOS	**35284 (AF)**	CESTA METALICA PARA TRANSPORTE DE CARGA P/ TAMBOR 1,64 X 1,00 X 1,30 CE-T--UTC-Nº.06	1,00	UTC
EQUIPAMENTOS	**35290 (AF)**	CAIXA METÁLICA PARA TRANSPORTE DE CARGA 3,200 X 0,500 X 0,400 CX-UTC-Nº. 66	1,00	UTC
EQUIPAMENTOS	**CX-UTC-34266 (AF)**	CAIXA METÁLICA PARA TRANSPORTE DE CARGA 1,00 X 1,00 X 1,00 CX-UTC-34266 Nº 33	1,00	UTC
EQUIPAMENTOS	**CX-UTC-34267 (AF)**	CAIXA METÁLICA PARA TRANSPORTE DE CARGA 1,00 X 1,00 X 1,00 CX-UTC-34267 Nº 34	1,00	UTC
EQUIPAMENTOS	**21530 (AF)**	ALICATE HIDRAULICO DE COMPRESSAO M/ BURNDY - REF. Y-35-SG-1 - CAP. 600 MCM EM ESTOJO C/ 13 MATRIZES	1,00	UTC
EQUIPAMENTOS	**38882 (AF)**	ALICATE HIDRAULICO DE COMPRESSAO M/ BURNDY - REF. Y-35-SG-1 - CAP. 600 MCM EM ESTOJO C/ 13 MATRIZES ACIONAMENTO MANUA	1,00	UTC
INSTRUMENTOS	**24623 (TAG)**	MULTIPLICADOR DE TORQUE MARCA: THEX-4 CORPORAÇÕES MODELO:TD2000	1,00	UTC
EQUIPAMENTOS	**32974 (AF)**	MAQUINA DE CORTAR E BISELAR TUBOS A QUENTE CAP. 6" A 12", MOD. 2SA MARCA MATHEY DEARMAN	1,00	UTC
EQUIPAMENTOS	**33181 (AF)**	MAQUINA DE CORTAR E BISELAR TUBOS A QUENTE CAP. 6" A 12", MOD. 2SA MARCA MATHEY DEARMAN	1,00	UTC
MOVEIS/ELETROELET	**41820 (AF)**	PAINEL DE TOMADAS MOVEL EX-ED MONTADO EM CARRO DE ACO GALVANIZADO A FOGO COM ACABAMENTO ANTICORROSIVO REVESTEEL	1,00	UTC
EQUIPAMENTOS	**41824 (AF)**	PAINEL DE TOMADAS MOVEL EX-ED MONTADO EM CARRO DE ACO GALVANIZADO A FOGO COM ACABAMENTO ANTICORROSIVO REVESTEEL	1,00	UTC
EQUIPAMENTOS	**41826 (AF)**	PAINEL DE TOMADAS MOVEL EX-ED MONTADO EM CARRO DE ACO GALVANIZADO A FOGO COM ACABAMENTO ANTICORROSIVO REVESTEEL	1,00	UTC
MOVEIS/ELETROELET	**41828 (AF)**	PAINEL DE TOMADAS MOVEL EX-ED MONTADO EM CARRO DE ACO GALVANIZADO A FOGO COM ACABAMENTO ANTICORROSIVO REVESTEEL	1,00	UTC
EQUIPAMENTOS	**41829 (AF)**	PAINEL DE TOMADAS MOVEL EX-ED MONTADO EM CARRO DE ACO GALVANIZADO A FOGO COM ACABAMENTO ANTICORROSIVO REVESTEEL	1,00	UTC
EQUIPAMENTOS	**41832 (AF)**	PAINEL DE TOMADAS MOVEL EX-ED MONTADO EM CARRO DE ACO GALVANIZADO A FOGO COM ACABAMENTO ANTICORROSIVO REVESTEEL	1,00	UTC
MOVEIS/ELETROELET	**41833 (AF)**	PAINEL DE TOMADAS MOVEL EX-ED MONTADO EM CARRO DE ACO GALVANIZADO A FOGO COM ACABAMENTO ANTICORROSIVO REVESTEEL	1,00	UTC
EQUIPAMENTOS	**41836 (AF)**	PAINEL DE TOMADAS MOVEL EX-ED MONTADO EM CARRO DE ACO GALVANIZADO A FOGO COM ACABAMENTO ANTICORROSIVO REVESTEEL	1,00	UTC
EQUIPAMENTOS	**41837 (AF)**	PAINEL DE TOMADAS MOVEL EX-ED MONTADO EM CARRO DE ACO GALVANIZADO A FOGO COM ACABAMENTO ANTICORROSIVO REVESTEEL	1,00	UTC
MOVEIS/ELETROELET	**41841 (AF)**	PAINEL DE TOMADAS MOVEL EX-ED MONTADO EM CARRO DE ACO GALVANIZADO A FOGO COM ACABAMENTO ANTICORROSIVO REVESTEEL	1,00	UTC
EQUIPAMENTOS	**41842 (AF)**	PAINEL DE TOMADAS MOVEL EX-ED MONTADO EM CARRO DE ACO GALVANIZADO A FOGO COM ACABAMENTO ANTICORROSIVO REVESTEEL	1,00	UTC
EQUIPAMENTOS	**41846 (AF)**	PAINEL DE TOMADAS MOVEL EX-ED MONTADO EM CARRO DE ACO GALVANIZADO A FOGO COM ACABAMENTO ANTICORROSIVO REVESTEEL	1,00	UTC
EQUIPAMENTOS	**41848 (AF)**	PAINEL DE TOMADAS MOVEL EX-ED MONTADO EM CARRO DE ACO GALVANIZADO A FOGO COM ACABAMENTO ANTICORROSIVO REVESTEEL	1,00	UTC
EQUIPAMENTOS	**41851 (AF)**	PAINEL DE TOMADAS MOVEL EX-ED MONTADO EM CARRO DE ACO GALVANIZADO A FOGO COM ACABAMENTO ANTICORROSIVO REVESTEEL	1,00	UTC
EQUIPAMENTOS	**41852 (AF)**	PAINEL DE TOMADAS MOVEL EX-ED MONTADO EM CARRO DE ACO GALVANIZADO A FOGO COM ACABAMENTO ANTICORROSIVO REVESTEEL	1,00	UTC
EQUIPAMENTOS	**41854 (AF)**	PAINEL DE TOMADAS MOVEL EX-ED MONTADO EM CARRO DE ACO GALVANIZADO A FOGO COM ACABAMENTO ANTICORROSIVO REVESTEEL	1,00	UTC
EQUIPAMENTOS	**41855 (AF)**	PAINEL DE TOMADAS MOVEL EX-ED MONTADO EM CARRO DE ACO GALVANIZADO A FOGO COM ACABAMENTO ANTICORROSIVO REVESTEEL	1,00	UTC
MOVEIS/ELETROELET	**41856 (AF)**	PAINEL DE TOMADAS MOVEL EX-ED MONTADO EM CARRO DE ACO GALVANIZADO A FOGO COM ACABAMENTO ANTICORROSIVO REVESTEEL	1,00	UTC
EQUIPAMENTOS	**41857 (AF)**	PAINEL DE TOMADAS MOVEL EX-ED MONTADO EM CARRO DE ACO GALVANIZADO A FOGO COM ACABAMENTO ANTICORROSIVO REVESTEEL	1,00	UTC
MOVEIS/ELETROELET	**41860 (AF)**	PAINEL DE TOMADAS MOVEL EX-ED MONTADO EM CARRO DE ACO GALVANIZADO A FOGO COM ACABAMENTO ANTICORROSIVO REVESTEEL	1,00	UTC
EQUIPAMENTOS	**41862 (AF)**	PAINEL DE TOMADAS MOVEL EX-ED MONTADO EM CARRO DE ACO GALVANIZADO A FOGO COM ACABAMENTO ANTICORROSIVO REVESTEEL	1,00	UTC
MOVEIS/ELETROELET	**68865 (TAG)**	DETECTOR DE GAS ALTAIR 5 MSA	1,00	UTC
MOVEIS/ELETROELET	**50315 (TAG)**	TORQUIMETRO DE ESTALO, 720 A 2000 Nm, REF. 8564-01 – GEDORE	1,00	UTC
EQUIPAMENTOS	**33729 (AF)**	CONTAINER MARITIMO TIPO ALMOXARIFADO (ATIVO) BABY 10"	1,00	UTC
EQUIPAMENTOS	**33730 (AF)**	CONTAINER MARITIMO TIPO ALMOXARIFADO (ATIVO) BABY 10"	1,00	UTC
MOVEIS/ELETROELET	**44294 (AF)**	PAINEL DE TOMADAS MOVEL EX-ED II, MONTADO EM CARRO DE ACO GALVANIZADO A FOGO C/ ACABAMENTO TEXTURIZADO ANTICORROS	1,00	UTC

Este documento é cópia do original, assinado digitalmente por PAULO GUILHERME DE MENDONCA LOPES e Tribunal de Justica do Estado de Sao Paulo, protocolado em 15/02/2021 às 17:43 , sob o número WJM21402038267 .
Para conferir o original, acesse o site https://esaj.tjsp.jus.br/pastadigital/pg/abrirConferenciaDocumento.do, informe o processo 1069420-76.2017.8.26.0100 e código A6CEA63.

HEFTOS

RELAÇÃO DE IMOVEIS QUE COMPORÃO A UPI HEFTOS

Tipo	AF	DESCRIÇÃO	QUANT	PROPRIETÁRIO
MOVEIS/ELETROELET	**44295 (AF)**	PAINEL DE TOMADAS MOVEL EX-ED II, MONTADO EM CARRO DE ACO GALVANIZADO A FOGO C/ ACABAMENTO TEXTURIZADO ANTICORROS	1,00	UTC
MOVEIS/ELETROELET	**44298 (AF)**	PAINEL DE TOMADAS MOVEL EX-ED II, MONTADO EM CARRO DE ACO GALVANIZADO A FOGO C/ ACABAMENTO TEXTURIZADO ANTICORROS	1,00	UTC
EQUIPAMENTOS	**37135 (AF)**	PRENSA MOTORIZADA CAPACIDADE 45 TONELADAS MARCA NOWAK	1,00	UTC
MOVEIS/ELETROELET	**18416 (TAG)**	TORQUIMETRO DE ESTALO, 720 A 2000 Nm, REF. 8564-01 - GEDORE	1,00	UTC
MOVEIS/ELETROELET	**50316 (TAG)**	TORQUIMETRO DE ESTALO, 720 A 2000 Nm, REF. 8564-01 - GEDORE	1,00	UTC
MOVEIS/ELETROELET	**51279 (TAG)**	TORQUIMETRO DE ESTALO, 720 A 2000 Nm, REF. 8564-01 - GEDORE	1,00	UTC
MOVEIS/ELETROELET	**51280 (TAG)**	TORQUIMETRO DE ESTALO, 720 A 2000 Nm, REF. 8564-01 - GEDORE	1,00	UTC
MOVEIS/ELETROELET	**62337 (TAG)**	TORQUIMETRO DE ESTALO, 720 A 2000 Nm, REF. 8564-01 - GEDORE	1,00	UTC
MOVEIS/ELETROELET	**26763 (AF)**	CABECOTE (ALIMENTADOR) MODELO, SUITCASE 12 RC, PARA MAQUINA SOLDA, COM ACESSORIOS; REF.XMT 350	1,00	UTC
MOVEIS/ELETROELET	**28396 (AF)**	CABECOTE (ALIMENTADOR) DE ARAME, MODELO, SUITCASE 12 RC, SOLDA MIG MAG E ARAME TUBULAR, CAPACIDADE ARAME ATE 2,0MM	1,00	UTC
MOVEIS/ELETROELET	**28398 (AF)**	CABECOTE (ALIMENTADOR) DE ARAME, MODELO, SUITCASE 12 RC, SOLDA MIG MAG E ARAME TUBULAR, CAPACIDADE ARAME ATE 2,0MM	1,00	UTC
EQUIPAMENTOS	**29960 (AF)**	CABECOTE (ALIMENTADOR) MODELO, SUITCASE 12 RC, PARA MAQUINA SOLDA, COM ACESSORIOS; REF.XMT 350	1,00	UTC
MOVEIS/ELETROELET	**30398 (AF)**	CABECOTE (ALIMENTADOR) MODELO, SUITCASE 12 RC, PARA MAQUINA SOLDA, COM ACESSORIOS; REF.XMT 350	1,00	UTC
EQUIPAMENTOS	**30402 (AF)**	CABECOTE (ALIMENTADOR) MODELO, SUITCASE 12 RC, PARA MAQUINA SOLDA, COM ACESSORIOS; REF.XMT 350	1,00	UTC
MOVEIS/ELETROELET	**30406 (AF)**	CABECOTE (ALIMENTADOR) MODELO, SUITCASE 12 RC, PARA MAQUINA SOLDA, COM ACESSORIOS; REF.XMT 350 ACOMPANHA CABO DE C	1,00	UTC
MOVEIS/ELETROELET	**30411 (AF)**	CABECOTE (ALIMENTADOR) MODELO, SUITCASE 12 RC, PARA MAQUINA SOLDA, COM ACESSORIOS; REF.XMT 350	1,00	UTC
EQUIPAMENTOS	**34632 (AF)**	CABECOTE (ALIMENTADOR) MODELO, SUITCASE 12 RC, PARA MAQUINA SOLDA, COM ACESSORIOS; REF.XMT 350	1,00	UTC
EQUIPAMENTOS	**34649 (AF)**	CABECOTE (ALIMENTADOR) MODELO, SUITCASE 12 RC, PARA MAQUINA SOLDA, COM ACESSORIOS; REF.XMT 350	1,00	UTC
EQUIPAMENTOS	**34859 (AF)**	CABECOTE (ALIMENTADOR) MODELO, SUITCASE 12 RC, PARA MAQUINA SOLDA, COM ACESSORIOS; REF.XMT 350	1,00	UTC
MOVEIS/ELETROELET	**34863 (AF)**	CABECOTE (ALIMENTADOR) MODELO, SUITCASE 12 RC, PARA MAQUINA SOLDA, COM ACESSORIOS; REF.XMT 350	1,00	UTC
MOVEIS/ELETROELET	**34870 (AF)**	CABECOTE (ALIMENTADOR) MODELO, SUITCASE 12 RC, PARA MAQUINA SOLDA, COM ACESSORIOS; REF.XMT 350	1,00	UTC
MOVEIS/ELETROELET	**34879 (AF)**	CABECOTE (ALIMENTADOR) MODELO, SUITCASE 12 RC, PARA MAQUINA SOLDA, COM ACESSORIOS; REF.XMT 350	1,00	UTC
MOVEIS/ELETROELET	**34883 (AF)**	CABECOTE (ALIMENTADOR) MODELO, SUITCASE 12 RC, PARA MAQUINA SOLDA, COM ACESSORIOS; REF.XMT 350	1,00	UTC
MOVEIS/ELETROELET	**34900 (AF)**	CABECOTE (ALIMENTADOR) MODELO, SUITCASE 12 RC, PARA MAQUINA SOLDA, COM ACESSORIOS; REF.XMT 350	1,00	UTC
EQUIPAMENTOS	**34901 (AF)**	CABECOTE (ALIMENTADOR) MODELO, SUITCASE 12 RC, PARA MAQUINA SOLDA, COM ACESSORIOS; REF.XMT 350	1,00	UTC
EQUIPAMENTOS	**34907 (AF)**	CABECOTE (ALIMENTADOR) MODELO, SUITCASE 12 RC, PARA MAQUINA SOLDA, COM ACESSORIOS; REF.XMT 350	1,00	UTC
MOVEIS/ELETROELET	**42163 (AF)**	CABECOTE (ALIMENTADOR) MODELO, SUITCASE 12 RC, PARA MAQUINA SOLDA, COM ACESSORIOS; REF.XMT 350 ACOMPANHA CABO DE C	1,00	UTC
MOVEIS/ELETROELET	**42169 (AF)**	CABECOTE (ALIMENTADOR) DE ARAME, MODELO, SUITCASE 12 RC, SOLDA MIG MAG E ARAME TUBULAR, CAPACIDADE ARAME ATE 2,0MM	1,00	UTC
MOVEIS/ELETROELET	**42820 (AF)**	CABECOTE (ALIMENTADOR) MODELO, SUITCASE 12 RC, PARA MAQUINA SOLDA, COM ACESSORIOS; REF.XMT 350 ACOMPANHA CABO DE C	1,00	UTC
MOVEIS/ELETROELET	**42827 (AF)**	CABECOTE (ALIMENTADOR) MODELO, SUITCASE 12 RC, PARA MAQUINA SOLDA, COM ACESSORIOS; REF.XMT 350 ACOMPANHA CABO DE C	1,00	UTC
MOVEIS/ELETROELET	**42832 (AF)**	CABECOTE (ALIMENTADOR) MODELO, SUITCASE 12 RC, PARA MAQUINA SOLDA, COM ACESSORIOS; REF.XMT 350 ACOMPANHA CABO DE C	1,00	UTC
MOVEIS/ELETROELET	**42833 (AF)**	CABECOTE (ALIMENTADOR) MODELO, SUITCASE 12 RC, PARA MAQUINA SOLDA, COM ACESSORIOS; REF.XMT 350 ACOMPANHA CABO DE C	1,00	UTC
EQUIPAMENTOS	**44563 (AF)**	CABECOTE (ALIMENTADOR) MODELO, SUITCASE 12 RC, PARA MAQUINA SOLDA, COM ACESSORIOS; REF.XMT 350	1,00	UTC
MOVEIS/ELETROELET	**45428 (AF)**	CABECOTE (ALIMENTADOR) MODELO, SUITCASE 12 RC, PARA MAQUINA SOLDA, COM ACESSORIOS; REF.XMT 350 ACOMPANHA CABO DE C	1,00	UTC
EQUIPAMENTOS	**41470 (AF)**	EQUIPAMENTO PNEUMATICO BRISTI & BLASTER JATEAMENTO COM CERDA	1,00	UTC
EQUIPAMENTOS	**41472 (AF)**	EQUIPAMENTO PNEUMATICO BRISTI & BLASTER JATEAMENTO COM CERDA	1,00	UTC
EQUIPAMENTOS	**41473 (AF)**	EQUIPAMENTO PNEUMATICO BRISTI & BLASTER JATEAMENTO COM CERDA	1,00	UTC
INSTRUMENTOS	**56688 (TAG)**	DINAMOMETRO DIGITAL MARCA CROWN. MODELO: IWB-15	1,00	UTC
MOVEIS/ELETROELET	**35111 (AF)**	BASE MAGNETICA PARA FURADEIRA; TECNEM TN4S 1 (ATIVO)	1,00	UTC

Este documento é cópia do original, assinado digitalmente por PAULO GUILHERME DE MENDONCA LOPES e Tribunal de Justica do Estado de Sao Paulo, protocolado em 15/02/2021 às 17:43 , sob o número WJM21402038267 .
Para conferir o original, acesse o site https://esaj.tjsp.jus.br/pastadigital/pg/abrirConferenciaDocumento.do, informe o processo 1069420-76.2017.8.26.0100 e código A6CEA63.

HEFTOS

RELAÇÃO DE IMOVEIS QUE COMPORÃO A UPI HEFTOS

Tipo	AF	DESCRIÇÃO	QUANT	PROPRIETÁRIO
MOVEIS/ELETROELET	33247 (TAG)	TORQUIMETRO DE ESTALO	1,00	UTC
MOVEIS/ELETROELET	E.01.317.004 (NE)	MAQUINA ETIQUETADORA POR TRANSFERENCIA TERMICA DE ATE 4 Pol, LARGURA, IMPRIME 2 Pol. POR SEGUNDO 300 DPI O 300 DPI, ACO	1,00	UTC
EQUIPAMENTOS	33742 (AF)	CONTAINER METÁLICO ALMOXARIFADO PARA ARMAZENAMENTO DE TINTA BABY 10"	1,00	UTC
NÃO PATRIMONIADO		MALETA DE ARCOFIL COM FILTRO COALESCENTE CO E MA, DETECTOR MONOGAS, CATALISADOR E SECADOR	4,00	HEFTOS
NÃO PATRIMONIADO		MALETA DE ARCOFIL COM FILTRO COALESCENTE CO E MA, DETECTOR MONOGAS, CATALISADOR E SECADOR	5,00	HEFTOS
MOVEIS/ELETROELET	43892 (AF)	FINCA PINOS PARA FIXACAO DE GRADES DE PISO EM INDUSTRIAS, PLATAFORMAS DE PETROLEO E CONSTRUCOES METALICAS MODELO DX -	1,00	UTC
MOVEIS/ELETROELET	43895 (AF)	FINCA PINOS PARA FIXACAO DE GRADES DE PISO EM INDUSTRIAS, PLATAFORMAS DE PETROLEO E CONSTRUCOES METALICAS MODELO DX -	1,00	UTC
MOVEIS/ELETROELET	24554 (AF)	CORTADOR DE TUBO TIPO ARTICULADO CAP. 8 A 12 REED/USA MODELO H12X.	1,00	UTC
EQUIPAMENTOS	26379 (AF)	MAQUINA DE CORTAR E BISELAR TUBOS A QUENTE CAP. 3" A 8", MOD. 1SA MARCA MATHEY DEARMAN	1,00	UTC
EQUIPAMENTOS	27360 (AF)	MAQUINA DE CORTAR E BISELAR TUBOS A QUENTE CAP. 3" A 8", MOD. 1SA MARCA MATHEY DEARMAN	1,00	UTC
EQUIPAMENTOS	32223 (AF)	MAQUINA DE CORTAR E BISELAR TUBOS A QUENTE CAP. 3" A 8", MOD. 1SA MARCA MATHEY DEARMAN	1,00	UTC
MOVEIS/ELETROELET	24977 (TAG)	TORQUIMETRO DE ESTALO, 720 A 2000 Nm, REF. 8564-01 – GEDORE	1,00	UTC
MOVEIS/ELETROELET	68024 (TAG)	MEGOHMETRO DIGITAL 5KV MODELO 5060E MEGABRAS MODELO 5060X	1,00	UTC
EQUIPAMENTOS	41918 (AF)	MAQUINA PARA CORTE COM OXI-ACETILENO, TENSAO 220 VCA-60 Hz 60 [MODELO MC-46] WHITE MARTINS	1,00	UTC
EQUIPAMENTOS	33180 (AF)	MAQUINA DE CORTAR E BISELAR TUBOS A QUENTE CAP. 1 1/2" A 4", MOD. MSA MARCA MATHEY DEARMAN	1,00	UTC
MOVEIS/ELETROELET	40496 (TAG)	TORQUIMETRO DE ESTALO	1,00	UTC
MOVEIS/ELETROELET	68713 (TAG)	TORQUIMETRO 3/4" N/M 80 A 360; REFERENCIA 6820816	1,00	UTC
MOVEIS/ELETROELET	45239 (AF)	EXAUSTOR INDUSTRIAL TIPO AXIAL PVC PE400T4 220V. 400MM MARCA VESPER	1,00	UTC
MOVEIS/ELETROELET	43944 (AF)	FINCA PINOS PARA FIXACAO DE GRADES DE PISO EM INDUSTRIAS, PLATAFORMAS DE PETROLEO E CONSTRUCOES METALICAS MODELO DX -	1,00	UTC
MOVEIS/ELETROELET	27992 (AF)	MÁQUINA DE CORTAR E FAZER JUNTAS - CAP. 28 POL.	1,00	UTC
MOVEIS/ELETROELET	41524 (AF)	SEPARADOR DE FLANGE HIDRAULICO TIPO CUNHA ACIONAMENTO COM BOMBA MANUAL CAP. 10T MOD. SFCT - 109	1,00	UTC
MOVEIS/ELETROELET	41525 (AF)	SEPARADOR DE FLANGE HIDRAULICO TIPO CUNHA ACIONAMENTO COM BOMBA MANUAL CAP. 10T MOD. SFCT - 109	1,00	UTC
EQUIPAMENTOS	41526 (AF)	SEPARADOR DE FLANGE HIDRAULICO TIPO CUNHA ACIONAMENTO COM BOMBA MANUAL CAP. 10T MOD. SFCT - 109	1,00	UTC
MOVEIS/ELETROELET	41527 (AF)	SEPARADOR DE FLANGE HIDRAULICO TIPO CUNHA ACIONAMENTO COM BOMBA MANUAL CAP. 10T MOD. SFCT - 109	1,00	UTC
MOVEIS/ELETROELET	41528 (AF)	SEPARADOR DE FLANGE HIDRAULICO TIPO CUNHA ACIONAMENTO COM BOMBA MANUAL CAP. 10T MOD. SFCT - 109	1,00	UTC
EQUIPAMENTOS	41529 (AF)	SEPARADOR DE FLANGE HIDRAULICO TIPO CUNHA ACIONAMENTO COM BOMBA MANUAL CAP. 10T MOD. SFCT - 109	1,00	UTC
MOVEIS/ELETROELET	41530 (AF)	SEPARADOR DE FLANGE HIDRAULICO TIPO CUNHA ACIONAMENTO COM BOMBA MANUAL CAP. 10T MOD. SFCT - 109	1,00	UTC
EQUIPAMENTOS	43066 (AF)	SEPARADOR DE FLANGE HIDRAULICO TIPO CUNHA ACIONAMENTO COM BOMBA MANUAL CAP. 10T MOD. SFCT - 109	1,00	UTC
MOVEIS/ELETROELET	43067 (AF)	SEPARADOR DE FLANGE HIDRAULICO TIPO CUNHA ACIONAMENTO COM BOMBA MANUAL CAP. 10T MOD. SFCT - 109	1,00	UTC
MOVEIS/ELETROELET	43068 (AF)	SEPARADOR DE FLANGE HIDRAULICO TIPO CUNHA ACIONAMENTO COM BOMBA MANUAL CAP. 10T MOD. SFCT - 109	1,00	UTC
MOVEIS/ELETROELET	43070 (AF)	SEPARADOR DE FLANGE HIDRAULICO TIPO CUNHA ACIONAMENTO COM BOMBA MANUAL CAP. 10T MOD. SFCT - 109	1,00	UTC
FERRAMENTAS	E.02.062.033 (NE)	MALETA COM FERRAMENTAS ISOLADAS IEC 60900	2,00	UTC
MOVEIS/ELETROELET	66044 (TAG)	APARELHO DETECTOR DE DESCONTINUIDADE (HOLIDAY DETECTOR) - MOD. ETC-DC	1,00	UTC
EQUIPAMENTOS	37259 (AF)	FURADEIRA TX 4000 BT CODIGO 00378265 COM TENSÃO DE 18 VDC A BATERIA E 01 BATERIA SOBRESSALENTE	1,00	UTC
EQUIPAMENTOS	39371 (AF)	FURADEIRA TX 4000 BT CODIGO 00378265 COM TENSÃO DE 18 VDC A BATERIA E 01 BATERIA SOBRESSALENTE	1,00	UTC
FERRAMENTAS	C.01.031.034 (NE)	CURVADOR DE TUBO TIPO ALAVANCA REF.368 RIDGID - 3/4" A 3.3/4"	1,00	UTC
NÃO PATRIMONIADO		SERRA PNEUMATICA	1,00	HEFTOS
MOVEIS/ELETROELET	30346 (AF)	EXAUSTOR / INSUFLADOR DE AR PORTATIL AST-250-P MONOFASICO 220V VAZÃO 2.800 M3/H	1,00	UTC
EQUIPAMENTOS	30361 (AF)	BALANCIM DE MOLA, CAPACIDADE DE CARGA 36 A 43 KG, MOD. P-40 - MARCA DRAW	1,00	UTC

Este documento é cópia do original, assinado digitalmente por PAULO GUILHERME DE MENDONCA LOPES e Tribunal de Justica do Estado de Sao Paulo, protocolado em 15/02/2021 às 17:43 , sob o número WUM21402038267
Para conferir o original, acesse o site https://esaj.tjsp.jus.br/pastadigital/pg/abrirConferenciaDocumento.do, informe o processo 1069420-76.2017.8.26.0100 e código A6CEA63.

HEFTOS

RELAÇÃO DE IMOVEIS QUE COMPORÃO A UPI HEFTOS

Tipo	AF	DESCRIÇÃO	QUANT	PROPRIETÁRIO
EQUIPAMENTOS	33926 (AF)	FORNO ELETRICO PARA RESSECAGEM DE ELETRODO CAPACIDADE 200 KG - 400ºC	1,00	UTC
EQUIPAMENTOS	72324 (AF)	TANQUE DE PRESSAO PARA PINTURA COM AGITADOR PNEUMATICO,CAPACIDADE 20 LITROS.	1,00	UTC
MOVEIS/ELETROELET	65933 (TAG)	MEGOMETRO, MI-5500- MEGABRAS MEGHOMETRO ELETRONICO DIGITAL	1,00	UTC
MOVEIS/ELETROELET	30333 (AF)	EXAUSTOR / INSUFLADOR DE AR PORTATIL AST-250-P MONOFASICO 220V VAZÃO 2.800 M3/H	1,00	UTC
MOVEIS/ELETROELET	30334 (AF)	EXAUSTOR / INSUFLADOR DE AR PORTATIL AST-250-P MONOFASICO 220V VAZÃO 2.800 M3/H	1,00	UTC
MOVEIS/ELETROELET	30335 (AF)	EXAUSTOR / INSUFLADOR DE AR PORTATIL AST-250-P MONOFASICO 220V VAZÃO 2.800 M3/H	1,00	UTC
MOVEIS/ELETROELET	10291 (AF)	TIRFOR COM CABO DE ACO - CAPACIDADE 4,0 TONELADAS	1,00	UTC
MOVEIS/ELETROELET	8239 (AF)	TIRFOR COM CABO DE ACO - CAPACIDADE 4,0 TONELADAS	1,00	UTC
MOVEIS/ELETROELET	24269 (AF)	EXAUSTOR SOPRADOR MODELO 6" - ALTURA 1,20m PNEUMATICO	1,00	UTC
MOVEIS/ELETROELET	26338 (AF)	EXAUSTOR PNEUMATICO	1,00	UTC
MOVEIS/ELETROELET	39020 (AF)	EXAUSTOR PNEUMATICO INTRINSICAMENTE SEGURO 400MM MARCA RAMFAM MODELO AFI 50 XX - 1725 RPM	1,00	UTC
EQUIPAMENTOS	20148 (AF)	FORNO PARA RESSECAGEM DE ELETRODOD COM TEMPERATURA ATE 400º C CAPACIDADE 200 KG	1,00	UTC
EQUIPAMENTOS	38551 (AF)	MAQUINA PARA CORTE COM OXI-ACETILENO, TENSAO 220 VCA-60 Hz 60 [MODELO MC-46] WHITE MARTINS CAPACIDADE DE CORTE 5 A 20	1,00	UTC
INSTRUMENTOS	40607 (TAG)	TERMOMETRO DIGITAL PORTATIL - S/CONTATO MIRA LASER	1,00	UTC
INSTRUMENTOS	40608 (TAG)	TERMOMETRO DIGITAL PORTATIL - S/CONTATO MIRA LASER	1,00	UTC
INSTRUMENTOS	40611 (TAG)	TERMOMETRO DIGITAL PORTATIL - S/CONTATO MIRA LASER	1,00	UTC
MOVEIS/ELETROELET	26701 (AF)	MÁQUINA DE CORTAR E FAZER JUNTAS - CAP. 28 POL.	1,00	UTC
MOVEIS/ELETROELET	33245 (TAG)	TORQUIMETRO DE ESTALO, 140 A 760 Nm, REF. 8563-01 – GEDORE	1,00	UTC
MOVEIS/ELETROELET	55237 (TAG)	TORQUIMETRO DE ESTALO, 140 A 760 Nm, REF. 8563-01 – GEDORE	1,00	UTC
NÃO PATRIMONIADO		SERRA PNEUMATICA	1,00	HEFTOS
EQUIPAMENTOS	21974 (AF)	MAQUINA PARA CORTE COM OXI-ACETILENO, TENSAO 220 VCA-60 Hz 60 [MODELO MC-46] WHITE MARTINS	1,00	UTC
MOVEIS/ELETROELET	55366 (TAG)	APARELHO DETECTOR DE DESCONTINUIDADE (HOLIDAY DETECTOR) - MOD. ETC-DC	1,00	UTC
INSTRUMENTOS	12872 (TAG)	RUGOSÍMETRO DIGITAL - CAPAC.: 0-1 MM/0-0,040"	1,00	UTC
EQUIPAMENTOS	32790 (AF)	FURADEIRA ELETRICA CAP. 5/8" - 16 MM / MORSE 2, REF. 1121.1 GBM 23-2	1,00	UTC
MOVEIS/ELETROELET	44023 (AF)	FURADEIRA ELETRICA, CAP. 5/8"; REFERENCIA 1121, 220V - BOSCH	1,00	UTC
EQUIPAMENTOS	28341 (AF)	CONTAINER MARITIMO PARA TRANSPORTE DE CARGAS [40 PES]	1,00	UTC
MOVEIS/ELETROELET	41703 (TAG)	DETECTOR DE GASES PARA 4 GASES CO, H2S, O2 E INFLAMAVEIS - MARCA: BW	1,00	UTC
MOVEIS/ELETROELET	41707 (TAG)	DETECTOR DE GASES PARA 4 GASES CO, H2S, O2 E INFLAMAVEIS - MARCA: BW	1,00	UTC
MOVEIS/ELETROELET	48356 (TAG)	DETECTOR DE GASES PARA 4 GASES CO, H2S, O2 E INFLAMAVEIS ALTAIR 4 MSA	1,00	UTC
INSTRUMENTOS	48453 (TAG)	DETECTOR DE GAS ALTAIR 4 MSA	1,00	UTC
MOVEIS/ELETROELET	48456 (TAG)	DETECTOR DE GAS ALTAIR 4 MSA	1,00	UTC
MOVEIS/ELETROELET	59185 (TAG)	DETECTOR DE GASES PARA 4 GASES CO, H2S, O2 E INFLAMAVEIS ALTAIR 4 MSA	1,00	UTC
MOVEIS/ELETROELET	59187 (TAG)	DETECTOR DE GAS ALTAIR 4 MSA	1,00	UTC
MOVEIS/ELETROELET	59188 (TAG)	DETECTOR DE GAS ALTAIR 4 MSA	1,00	UTC
MOVEIS/ELETROELET	59192 (TAG)	DETECTOR DE GASES PARA 4 GASES CO, H2S, O2 E INFLAMAVEIS ALTAIR 4 MSA	1,00	UTC
INSTRUMENTOS	59195 (TAG)	DETECTOR DE GASES PARA 4 GASES CO, H2S, O2 E INFLAMAVEIS ALTAIR 4 MSA	1,00	UTC
INSTRUMENTOS	59196 (TAG)	DETECTOR DE GAS ALTAIR 4 MSA	1,00	UTC
INSTRUMENTOS	59199 (TAG)	DETECTOR DE GASES PARA 4 GASES CO, H2S, O2 E INFLAMAVEIS ALTAIR 4 MSA	1,00	UTC
INSTRUMENTOS	59201 (TAG)	DETECTOR DE GAS ALTAIR 4 MSA	1,00	UTC

Este documento é cópia do original, assinado digitalmente por PAULO GUILHERME DE MENDONCA LOPES e Tribunal de Justica do Estado de Sao Paulo, protocolado em 15/02/2021 às 17:43 , sob o número WJM21402038267 .
Para conferir o original, acesse o site https://esaj.tjsp.jus.br/pastadigital/pg/abrirConferenciaDocumento.do, informe o processo 1069420-76.2017.8.26.0100 e código A6CEA63.

HEFTOS

RELAÇÃO DE IMOVEIS QUE COMPORÃO A UPI HEFTOS

Tipo	AF	DESCRIÇÃO	QUANT	PROPRIETÁRIO
INSTRUMENTOS	59202 (TAG)	DETECTOR DE GAS ALTAIR 4 MSA	1,00	UTC
MOVEIS/ELETROELET	59203 (TAG)	DETECTOR DE GASES PARA 4 GASES CO, H2S, O2 E INFLAMAVEIS ALTAIR 4 MSA	1,00	UTC
MOVEIS/ELETROELET	59205 (TAG)	DETECTOR DE GAS ALTAIR 4 MSA	1,00	UTC
MOVEIS/ELETROELET	59207 (TAG)	DETECTOR DE GASES PARA 4 GASES CO, H2S, O2 E INFLAMAVEIS ALTAIR 4 MSA	1,00	UTC
MOVEIS/ELETROELET	60291 (TAG)	DETECTOR DE GASES PARA 4 GASES CO, H2S, O2 E INFLAMAVEIS ALTAIR 4 MSA	1,00	UTC
MOVEIS/ELETROELET	65452 (TAG)	DETECTOR DE GASES PARA 4 GASES CO, H2S, O2 E INFLAMAVEIS MARCA: BW, MICROCLIP	1,00	UTC
MOVEIS/ELETROELET	65649 (TAG)	DETECTOR DE GASES PARA 4 GASES CO, H2S, O2 E INFLAMAVEIS	1,00	UTC
INSTRUMENTOS	65892 (TAG)	DETECTOR DE GAS ALTAIR 4 MSA	1,00	UTC
INSTRUMENTOS	65893 (TAG)	DETECTOR DE GAS ALTAIR 4 MSA	1,00	UTC
MOVEIS/ELETROELET	65895 (TAG)	DETECTOR DE GAS ALTAIR 4 MSA	1,00	UTC
MOVEIS/ELETROELET	65896 (TAG)	DETECTOR DE GASES PARA 4 GASES CO, H2S, O2 E INFLAMAVEIS ALTAIR 4 MSA	1,00	UTC
INSTRUMENTOS	66874 (TAG)	DETECTOR DE GASES PARA 4 GASES CO, H2S, O2 E INFLAMAVEIS ALTAIR 4 MSA	1,00	UTC
MOVEIS/ELETROELET	68100 (TAG)	DETECTOR DE GAS ALTAIR 4X MSA	1,00	UTC
MOVEIS/ELETROELET	68106 (TAG)	DETECTOR DE GAS ALTAIR 4X MSA	1,00	UTC
MOVEIS/ELETROELET	70415 (TAG)	DETECTOR DE GAS ALTAIR 4X MSA	1,00	UTC
MOVEIS/ELETROELET	70416 (TAG)	DETECTOR DE GAS ALTAIR 4X MSA	1,00	UTC
MOVEIS/ELETROELET	70586 (TAG)	DETECTOR DE GAS ALTAIR 4X MSA	1,00	UTC
MOVEIS/ELETROELET	71149 (TAG)	DETECTOR DE GASES PARA 4 GASES CO, H2S, O2 E INFLAMAVEIS	1,00	UTC
MOVEIS/ELETROELET	74936 (TAG)	DETECTOR DE GAS ALTAIR 4 MSA	1,00	UTC
MOVEIS/ELETROELET	74938 (TAG)	DETECTOR DE GAS ALTAIR 4 MSA	1,00	UTC
MOVEIS/ELETROELET	74939 (TAG)	DETECTOR DE GAS ALTAIR 4 MSA	1,00	UTC
MOVEIS/ELETROELET	77650 (TAG)	DETECTOR DE GAS ALTAIR 4 MSA	1,00	UTC
INSTRUMENTOS	77651 (TAG)	DETECTOR DE GAS ALTAIR 4 MSA	1,00	UTC
MOVEIS/ELETROELET	39367 (AF)	FINCA PINOS PARA FIXACAO DE GRADES DE PISO EM INDUSTRIAS, PLATAFORMAS DE PETROLEO E CONSTRUCOES METALICAS MODELO DX -	1,00	UTC
EQUIPAMENTOS	32422 (AF)	FORNO PARA RESSECAGEM DE ELETRODOD COM TEMPERATURA ATE 400º C CAPACIDADE 100 KG	1,00	UTC
EQUIPAMENTOS	42741 (AF)	MAQUINA PARA CORTE COM OXI-ACETILENO, TENSAO 220 VCA-60 Hz 60 [MODELO MC-46] WHITE MARTINS	1,00	UTC
EQUIPAMENTOS	42742 (AF)	MAQUINA PARA CORTE COM OXI-ACETILENO, TENSAO 220 VCA-60 Hz 60 [MODELO MC-46] WHITE MARTINS	1,00	UTC
EQUIPAMENTOS	43816 (AF)	MAQUINA PARA CORTE COM OXI-ACETILENO, TENSAO 220 VCA-60 Hz 60 [MODELO MC-46] WHITE MARTINS	1,00	UTC
EQUIPAMENTOS	45171 (AF)	AGITADOR COM MOTOR PNEUMATICO COM ENTRADA DE AR DE 1/4" NPT E POTENCIA 1,5 HP WIWA BRASIL	1,00	UTC
FERRAMENTAS	E.01.474.018 (NE)	DOBRADORA DE TUBOS MANUAL DE BANCADA, ANGULO DE DOBRAMENTO 180 GRAUS, SAPATAS DE DOBRAS EM ALUMINIO EM POLEGADAS	1,00	UTC
EQUIPAMENTOS	42255 (AF)	ALICATE HIDRÁULICO DE COMPRESSÃO M/ CEMBRE - REF- HT 131-C CAP. 6 A 400mm2 EM ESTOJO COM MATRIZES DE 6 A 400MM ACIONAM	1,00	UTC
EQUIPAMENTOS	40969 (AF)	FURADEIRA TX 4000 BT CODIGO 00378265 COM TENSÃO DE 18 VDC A BATERIA E 01 BATERIA SOBRESSALENTE	1,00	UTC
EQUIPAMENTOS	40970 (AF)	FURADEIRA TX 4000 BT CODIGO 00378265 COM TENSÃO DE 18 VDC A BATERIA E 01 BATERIA SOBRESSALENTE	1,00	UTC
EQUIPAMENTOS	40972 (AF)	FURADEIRA TX 4000 BT CODIGO 00378265 COM TENSÃO DE 18 VDC A BATERIA E 01 BATERIA SOBRESSALENTE	1,00	UTC
MOVEIS/ELETROELET	30804 (TAG)	MEGOMETRO, MI-5500- MEGABRAS MEGHOMETRO ELETRONICO ANALOGICO	1,00	UTC
MOVEIS/ELETROELET	41032 (TAG)	MEGOMETRO, MI-5500- MEGABRAS	1,00	UTC
MOVEIS/ELETROELET	42774 (TAG)	MEGOMETRO, MI-5500- MEGABRAS	1,00	UTC
INSTRUMENTOS	64245 (TAG)	MEGOMETRO, MI-5500- MEGABRAS MEGHOMETRO ELETRONICO DIGITAL	1,00	UTC
MOVEIS/ELETROELET	71303 (TAG)	MEGOMETRO, MI-5500- MEGABRAS	1,00	UTC

Este documento é cópia do original, assinado digitalmente por PAULO GUILHERME DE MENDONCA LOPES e Tribunal de Justica do Estado de Sao Paulo, protocolado em 15/02/2021 às 17:43 , sob o número WJM21402038267 .
Para conferir o original, acesse o site https://esaj.tjsp.jus.br/pastadigital/pg/abrirConferenciaDocumento.do, informe o processo 1069420-76.2017.8.26.0100 e código A6CEA63.

HEFTOS

RELAÇÃO DE IMOVEIS QUE COMPORÃO A UPI HEFTOS

Tipo	AF	DESCRIÇÃO	QUANT	PROPRIETÁRIO
MOVEIS/ELETROELET	**34506 (AF)**	CHAVE DE IMPACTO PNEUMATICA COM QUADRADO DE 1" TORQUE 2.373 NM MARCA CHIGAGO PNEUMATIC MODELO CP 7774	1,00	UTC
MOVEIS/ELETROELET	**32805 (TAG)**	MEDIDOR DE VIBRACAO DIGITAL PORTATIL, MODELO ITMV 670	1,00	UTC
MOVEIS/ELETROELET	**43937 (AF)**	CHAVE DE IMPACTO PNEUMATICA COM QUADRADO DE 3/4" TORQUE 1650NM MODELO CP 8272 D MARCA CHICAGO PNEUMATIC	1,00	UTC
EQUIPAMENTOS	**43965 (AF)**	CHAVE DE IMPACTO PNEUMATICA COM QUADRADO DE 3/4" TORQUE 1650NM MODELO CP 8272 D MARCA CHICAGO PNEUMATIC	1,00	UTC
MOVEIS/ELETROELET	**43966 (AF)**	CHAVE DE IMPACTO PNEUMATICA COM QUADRADO DE 3/4" TORQUE 1650NM MODELO CP 8272 D MARCA CHICAGO PNEUMATIC	1,00	UTC
EQUIPAMENTOS	**43967 (AF)**	CHAVE DE IMPACTO PNEUMATICA COM QUADRADO DE 3/4" TORQUE 1650NM MODELO CP 8272 D MARCA CHICAGO PNEUMATIC	1,00	UTC
MOVEIS/ELETROELET	**43971 (AF)**	CHAVE DE IMPACTO PNEUMATICA COM QUADRADO DE 3/4" TORQUE 1650NM MODELO CP 8272 D MARCA CHICAGO PNEUMATIC	1,00	UTC
MOVEIS/ELETROELET	**43972 (AF)**	CHAVE DE IMPACTO PNEUMATICA COM QUADRADO DE 3/4" TORQUE 1650NM MODELO CP 8272 D MARCA CHICAGO PNEUMATIC	1,00	UTC
MOVEIS/ELETROELET	**43973 (AF)**	CHAVE DE IMPACTO PNEUMATICA COM QUADRADO DE 3/4" TORQUE 1650NM MODELO CP 8272 D MARCA CHICAGO PNEUMATIC	1,00	UTC
EQUIPAMENTOS	**43980 (AF)**	CHAVE DE IMPACTO PNEUMATICA COM QUADRADO DE 3/4" TORQUE 1650NM MODELO CP 8272 D MARCA CHICAGO PNEUMATIC	1,00	UTC
INSTRUMENTOS	**78443 (TAG)**	PAQUÍMETRO - 0 A 1000 mm	1,00	UTC
MOVEIS/ELETROELET	**10293 (AF)**	TIRFOR COM CABO DE ACO - CAPACIDADE 3,0 TONELADAS (ATIVO)	1,00	UTC
MOVEIS/ELETROELET	**23472 (AF)**	TIRFOR COM CABO DE ACO - CAPACIDADE 3,2 TONELADA	1,00	UTC
MOVEIS/ELETROELET	**23515 (AF)**	TIRFOR COM CABO DE ACO - CAPACIDADE 3,2 TONELADA	1,00	UTC
MOVEIS/ELETROELET	**23520 (AF)**	TIRFOR COM CABO DE ACO - CAPACIDADE 3,2 TONELADA	1,00	UTC
MOVEIS/ELETROELET	**23527 (AF)**	TIRFOR COM CABO DE ACO - CAPACIDADE 3,2 TONELADA	1,00	UTC
MOVEIS/ELETROELET	**26140 (AF)**	TIRFOR COM CABO DE ACO - CAPACIDADE 3,2 TONELADA	1,00	UTC
MOVEIS/ELETROELET	**26521 (AF)**	TIRFOR COM CABO DE ACO - CAPACIDADE 3,2 TONELADA	1,00	UTC
MOVEIS/ELETROELET	**31910 (AF)**	TIRFOR COM CABO DE ACO - CAPACIDADE 3,2 TONELADA	1,00	UTC
MOVEIS/ELETROELET	**31922 (AF)**	TIRFOR COM CABO DE ACO - CAPACIDADE 3,2 TONELADA	1,00	UTC
MOVEIS/ELETROELET	**31933 (AF)**	TIRFOR COM CABO DE ACO - CAPACIDADE 3,2 TONELADA	1,00	UTC
MOVEIS/ELETROELET	**31960 (AF)**	TIRFOR COM CABO DE ACO - CAPACIDADE 3,2 TONELADA	1,00	UTC
MOVEIS/ELETROELET	**31969 (AF)**	TIRFOR COM CABO DE ACO - CAPACIDADE 3,2 TONELADA	1,00	UTC
MOVEIS/ELETROELET	**32204 (AF)**	TIRFOR COM CABO DE ACO - CAPACIDADE 3,2 TONELADA	1,00	UTC
MOVEIS/ELETROELET	**33972 (AF)**	TIRFOR COM CABO DE ACO - CAPACIDADE 3,2 TONELADA	1,00	UTC
MOVEIS/ELETROELET	**33973 (AF)**	TIRFOR COM CABO DE ACO - CAPACIDADE 3,2 TONELADA	1,00	UTC
MOVEIS/ELETROELET	**35347 (AF)**	TIRFOR COM CABO DE ACO - CAPACIDADE 3,2 TONELADA	1,00	UTC
MOVEIS/ELETROELET	**42265 (AF)**	TIRFOR COM CABO DE ACO - CAPACIDADE 3,2 TONELADA	1,00	UTC
MOVEIS/ELETROELET	**45313 (AF)**	TIRFOR COM CABO DE ACO - CAPACIDADE 3,2 TONELADA	1,00	UTC
EQUIPAMENTOS	**72012 (AF)**	TIRFOR COM CABO DE ACO - CAPACIDADE 3,0 TONELADAS (ATIVO)	1,00	UTC
EQUIPAMENTOS	**40431 (AF)**	EQUIPAMENTO PNEUMATICO BRISTI & BLASTER JATEAMENTO COM CERDA	1,00	UTC
EQUIPAMENTOS	**40434 (AF)**	EQUIPAMENTO PNEUMATICO BRISTI & BLASTER JATEAMENTO COM CERDA	1,00	UTC
EQUIPAMENTOS	**24988 (AF)**	CONTAINER MARITIMO PARA TRANSPORTE DE CARGAS [20 PES]	1,00	UTC
MOVEIS/ELETROELET	**34283 (AF)**	BOMBA MANUAL PARA TESTE HIDROSTATICO CAPACIDADE 0 A 300 KGF / COM TQ RESERVATORIO PARA 20/30 LITROS DE AGUA. 15 LITRO	1,00	UTC
MOVEIS/ELETROELET	**34291 (AF)**	BOMBA MANUAL PARA TESTE HIDROSTATICO CAPACIDADE 0 A 300 KGF / COM TQ RESERVATORIO PARA 20/30 LITROS DE AGUA. 15 LITRO	1,00	UTC
MOVEIS/ELETROELET	**37276 (AF)**	BOMBA MANUAL PARA TESTE HIDROSTATICO CAPACIDADE 0 A 300 KGF / COM TQ RESERVATORIO PARA 20/30 LITROS DE AGUA. 15 LITRO	1,00	UTC
FERRAMENTAS	**C.14.002.001 (NE)**	CORTA TUBO SERVIÇO PESADO - REF. 6-S MARCA RIDGID - 4" A 6"	3,00	UTC
MOVEIS/ELETROELET	**26096 (AF)**	TALHA MANUAL DE CORRENTE - CAPACIDADE 05 TONELADAS	1,00	UTC
EQUIPAMENTOS	**26810 (AF)**	TALHA MANUAL DE CORRENTE - CAPACIDADE 05 TONELADAS ELEVAÇÃO DE 5 METROS	1,00	UTC

Este documento é cópia do original, assinado digitalmente por PAULO GUILHERME DE MENDONCA LOPES e Tribunal de Justica do Estado de Sao Paulo, protocolado em 15/02/2021 às 17:43 , sob o número WUM21140203267 .
Para conferir o original, acesse o site https://esaj.tjsp.jus.br/pastadigital/pg/abrirConferenciaDocumento.do, informe o processo 1069420-76.2017.8.26.0100 e código A6CEA63.

HEFTOS

RELAÇÃO DE IMOVEIS QUE COMPORÃO A UPI HEFTOS

Tipo	AF	DESCRIÇÃO	QUANT	PROPRIETÁRIO
MOVEIS/ELETROELET	32077 (AF)	TALHA MANUAL DE CORRENTE - CAPACIDADE 05 TONELADAS ELEVAÇÃO DE 6 METROS	1,00	UTC
MOVEIS/ELETROELET	32078 (AF)	TALHA MANUAL DE CORRENTE - CAPACIDADE 05 TONELADAS ELEVAÇÃO DE 6 METROS	1,00	UTC
MOVEIS/ELETROELET	32083 (AF)	TALHA MANUAL DE CORRENTE - CAPACIDADE 05 TONELADAS ELEVAÇÃO DE 6 METROS	1,00	UTC
MOVEIS/ELETROELET	32330 (AF)	TALHA MANUAL DE CORRENTE - CAPACIDADE 05 TONELADAS ELEVAÇÃO DE 5 METROS	1,00	UTC
MOVEIS/ELETROELET	32843 (AF)	TALHA MANUAL DE CORRENTE - CAPACIDADE 05 TONELADAS ELEVAÇÃO DE 7 METROS	1,00	UTC
MOVEIS/ELETROELET	35896 (AF)	TALHA MANUAL DE CORRENTE - CAPACIDADE 05 TONELADAS	1,00	UTC
MOVEIS/ELETROELET	2246 (TAG)	MEDIDOR DE CAMPO MAGNETICO	1,00	UTC
MOVEIS/ELETROELET	68710 (TAG)	TORQUIMETRO 3/4" N/M 80 A 360; REFERENCIA 6820816	1,00	UTC
EQUIPAMENTOS	38895 (AF)	MARTELO PERFURADOR ROMPEDOR MOD. GBH 5-40 DCE 11264.0	1,00	UTC
MOVEIS/ELETROELET	42635 (AF)	MÁQUINA DE CORTAR E FAZER JUNTAS - CAP. 28 POL. 50 A 1200 JUNTAS CIRCULARES	1,00	UTC
MOVEIS/ELETROELET	42637 (AF)	MÁQUINA DE CORTAR E FAZER JUNTAS - CAP. 28 POL. 50 A 1200 JUNTAS CIRCULARES	1,00	UTC
INSTRUMENTOS	13112 (TAG)	MEGOMETRO, MI-5500- MEGABRAS	1,00	UTC
MOVEIS/ELETROELET	19164 (TAG)	MEGOMETRO, MI-5500- MEGABRAS	1,00	UTC
MOVEIS/ELETROELET	2052 (TAG)	MEGOMETRO, MI-5500- MEGABRAS	1,00	UTC
MOVEIS/ELETROELET	22763 (TAG)	MEGOMETRO, MI-5500- MEGABRAS	1,00	UTC
MOVEIS/ELETROELET	35332 (TAG)	MEGOMETRO, MI-5500- MEGABRAS	1,00	UTC
MOVEIS/ELETROELET	36909 (TAG)	MEGOMETRO, MI-1050E - MEGABRAS	1,00	UTC
MOVEIS/ELETROELET	40866 (TAG)	MEGOMETRO, MI-1050E - MEGABRAS	1,00	UTC
MOVEIS/ELETROELET	40867 (TAG)	MEGOMETRO, MI-1050E - MEGABRAS	1,00	UTC
INSTRUMENTOS	65970 (TAG)	MEGOMETRO, MI-5500- MEGABRAS	1,00	UTC
MOVEIS/ELETROELET	49538 (TAG)	MEDIDOR DE CAMADA DE TINTA MARCA ELCOMETER MODELO 345	1,00	UTC
EQUIPAMENTOS	11778 (AF)	ESTUFA ELETRICA PARA ELETRODO CAP. 200 KG	1,00	UTC
EQUIPAMENTOS	18212 (AF)	FORNO ELETRICO PARA RESSECAGEM DE ELETRODO	1,00	UTC
EQUIPAMENTOS	20147 (AF)	ESTUFA ELETRICA PARA ELETRODO CAP. 200 KG	1,00	UTC
EQUIPAMENTOS	44613 (AF)	ESTUFA ELETRICA PARA ELETRODO CAP. 200 KG TEMPERATURA 200ºC TENSÃO 220V.	1,00	UTC
MOVEIS/ELETROELET	38865 (AF)	MÁQUINA DE CORTAR E FAZER JUNTAS - CAP. 28 POL. 50 A 1200 JUNTAS CIRCULARES	1,00	UTC
MOVEIS/ELETROELET	21058 (TAG)	MEDIDOR T/ BICO DE PAPAGAIO P/ CAMADA TINTA - CAP 0 A 1000 MICRONS	1,00	UTC
EQUIPAMENTOS	34517 (AF)	FURADEIRA C/ BASE MAGNETICA PICCOLO 32/05 MARCA ALFRA-EUROPA CAP.19MM (3/4")	1,00	UTC
INSTRUMENTOS	55284 (TAG)	DETECTOR DE GASES PARA 4 GASES CO, H2S, O2 E INFLAMAVEIS - MARCA: BW	1,00	UTC
FERRAMENTAS	U.01.002.029 (NE)	ACOPLADOR PARA TUBOS COM CORRENTE CAP. 1" A 16", REF. 780998 MARCA SUMNER	2,00	UTC
MOVEIS/ELETROELET	34279 (AF)	CHAVE DE IMPACTO PNEUMATICA COM QUADRADO DE 1" TORQUE 1650 NM	1,00	UTC
EQUIPAMENTOS	42257 (AF)	CHAVE DE IMPACTO PNEUMATICA COM QUADRADO DE 1" TORQUE 1288 MODELO CP 6773	1,00	UTC
MOVEIS/ELETROELET	42259 (AF)	CHAVE DE IMPACTO PNEUMATICA COM QUADRADO DE 1" TORQUE 1288NM MODELO CP 6773	1,00	UTC
MOVEIS/ELETROELET	42260 (AF)	CHAVE DE IMPACTO PNEUMATICA COM QUADRADO DE 1" TORQUE 1288NM MODELO CP 6773	1,00	UTC
MOVEIS/ELETROELET	42261 (AF)	CHAVE DE IMPACTO PNEUMATICA COM QUADRADO DE 1" TORQUE 1288NM MODELO CP 6773	1,00	UTC
MOVEIS/ELETROELET	42528 (AF)	CHAVE DE IMPACTO PNEUMATICA COM QUADRADO DE 1" TORQUE 1288NM MODELO CP 6773	1,00	UTC
MOVEIS/ELETROELET	42529 (AF)	CHAVE DE IMPACTO PNEUMATICA COM QUADRADO DE 1" TORQUE 1288NM MODELO CP 6773	1,00	UTC
MOVEIS/ELETROELET	42530 (AF)	CHAVE DE IMPACTO PNEUMATICA COM QUADRADO DE 1" TORQUE 1288NM MODELO CP 6773	1,00	UTC
MOVEIS/ELETROELET	42738 (AF)	CHAVE DE IMPACTO PNEUMATICA COM QUADRADO DE 1" TORQUE 1288NM MODELO CP 6773	1,00	UTC

Este documento é cópia do original, assinado digitalmente por PAULO GUILHERME DE MENDONCA LOPES e Tribunal de Justica do Estado de Sao Paulo, protocolado em 15/02/2021 às 17:43 , sob o número WDM21402038267
Para conferir o original, acesse o site https://esaj.tjsp.jus.br/pastadigital/pg/abrirConferenciaDocumento.do, informe o processo 1069420-76.2017.8.26.0100 e código A6CEA63.

HEFTOS

RELAÇÃO DE IMOVEIS QUE COMPORÃO A UPI HEFTOS

Tipo	AF	DESCRIÇÃO	QUANT	PROPRIETÁRIO
EQUIPAMENTOS	43055 (AF)	CHAVE DE IMPACTO PNEUMATICA COM QUADRADO DE 1" TORQUE 1288NM MODELO CP 6773	1,00	UTC
MOVEIS/ELETROELET	43938 (AF)	CHAVE DE IMPACTO PNEUMATICA COM QUADRADO DE 1" TORQUE 1630NM MODELO CP 6773 CHICAGO PNEUMATIC	1,00	UTC
EQUIPAMENTOS	43979 (AF)	CHAVE DE IMPACTO PNEUMATICA COM QUADRADO DE 1" MARCA CHICAGO PNEUMATIC MODELO CP 6773 TORQUE 1.288NM	1,00	UTC
MOVEIS/ELETROELET	43985 (AF)	CHAVE DE IMPACTO PNEUMATICA COM QUADRADO DE 1" TORQUE 1630NM MODELO CP 6773 CHICAGO PNEUMATIC	1,00	UTC
MOVEIS/ELETROELET	44283 (AF)	CHAVE DE IMPACTO PNEUMATICA COM QUADRADO DE 1" MARCA CHICAGO PNEUMATIC MODELO CP 6773 TORQUE 1630NM	1,00	UTC
MOVEIS/ELETROELET	44284 (AF)	CHAVE DE IMPACTO PNEUMATICA COM QUADRADO DE 1" MARCA CHICAGO PNEUMATIC MODELO CP 6773 TORQUE 1630NM	1,00	UTC
MOVEIS/ELETROELET	44612 (AF)	CHAVE DE IMPACTO PNEUMATICA COM QUADRADO DE 1" MARCA CHICAGO PNEUMATIC MODELO CP 6773 TORQUE 1630NM	1,00	UTC
MOVEIS/ELETROELET	45721 (AF)	CHAVE DE IMPACTO PNEUMATICA COM QUADRADO DE 1" TORQUE 1288NM MODELO CP 6773	1,00	UTC
EQUIPAMENTOS	2756 (AF)	MAQUINA HIDRAULICA PARA CURVAR TUBOS MARINARO 1/2" A 3"	1,00	UTC
INSTRUMENTOS	46450 (TAG)	PAQUÍMETRO - 24" PAQUIMETRO UNIVERSAL C/ AJUSTE FINO - 24¨X 600 MM	1,00	UTC
EQUIPAMENTOS	32199 (AF)	BASE MAGNETICA PARA FURADEIRA REF. FX-32 MARCA PEMA	1,00	UTC
MOVEIS/ELETROELET	70778 (TAG)	MEGOMETRO DIGITAL P/ 5KV FLUKE	1,00	UTC
MOVEIS/ELETROELET	32087 (AF)	TALHA MANUAL DE CORRENTE CAPACIDADE 10 TONELADAS ELEVAÇÃO DE 6 METROS	1,00	UTC
MOVEIS/ELETROELET	32091 (AF)	TALHA MANUAL DE CORRENTE CAPACIDADE 10 TONELADAS ELEVAÇÃO DE 6 METROS	1,00	UTC
MOVEIS/ELETROELET	32092 (AF)	TALHA MANUAL DE CORRENTE CAPACIDADE 10 TONELADAS ELEVAÇÃO DE 6 METROS	1,00	UTC
MOVEIS/ELETROELET	39136 (AF)	EXAUSTOR PNEUMATICO DE ALUMINIO LONGO ALTURA 1200MM ENTRADA 6"	1,00	UTC
MOVEIS/ELETROELET	39140 (AF)	EXAUSTOR PNEUMATICO DE ALUMINIO LONGO ALTURA 1200MM ENTRADA 6"	1,00	UTC
MOVEIS/ELETROELET	39141 (AF)	EXAUSTOR PNEUMATICO DE ALUMINIO LONGO ALTURA 1200MM ENTRADA 6"	1,00	UTC
EQUIPAMENTOS	24421 (AF)	SERRA CIRCULAR PARA METAIS ELETRICA - 220 V, MOD. MIP-18S - POLIKORTE	1,00	UTC
MOVEIS/ELETROELET	41302 (TAG)	MEDIDOR DE ANGULO DWM 40 L PROFESSIONAL	1,00	UTC
INSTRUMENTOS	42710 (TAG)	MEDIDOR DE ANGULO DWM 40 L PROFESSIONAL	1,00	UTC
MOVEIS/ELETROELET	42714 (TAG)	MEDIDOR DE ANGULO DWM 40 L PROFESSIONAL	1,00	UTC
MOVEIS/ELETROELET	42716 (TAG)	MEDIDOR DE ANGULO DWM 40 L PROFESSIONAL	1,00	UTC
MOVEIS/ELETROELET	70574 (TAG)	MONITOR OXIMETRO DE PURGA PARA SOLDA	1,00	UTC
MOVEIS/ELETROELET	41676 (AF)	EXAUSTOR PNEUMATICO DE ALUMINIO ALTURA 112,4CM DIAMETRO DA BASE 28,6CM DIFUSOR BOCA 31,8CM	1,00	UTC
EQUIPAMENTOS	41678 (AF)	EXAUSTOR PNEUMATICO DE ALUMINIO ALTURA 112,4CM DIAMETRO DA BASE 28,6CM DIFUSOR BOCA 31,8CM	1,00	UTC
MOVEIS/ELETROELET	41679 (AF)	EXAUSTOR PNEUMATICO DE ALUMINIO ALTURA 112,4CM DIAMETRO DA BASE 28,6CM DIFUSOR BOCA 31,8CM	1,00	UTC
INSTRUMENTOS	68751 (TAG)	MULTIPLICADOR DE TORQUE MARCA: THEX-4 CORPORAÇÕES MODELO:TD2000	1,00	UTC
MOVEIS/ELETROELET	45680 (AF)	FURADEIRA ELETRICA DE IMPACTO BOSCH, 1174 5/8"	1,00	UTC
INSTRUMENTOS	25685 (AF)	BALANCA MECANICA, MEDICAO 0 - 200 kg	1,00	UTC
EQUIPAMENTOS	35672 (AF)	BETONEIRA DE 400 LITROS COM MOTOR TRIFASICO 380/220V.	1,00	UTC
EQUIPAMENTOS	41858 (AF)	ARCOFIL PARA RETIRADA DE IMPUREZAS DO AR COM 03 SAIDAS	1,00	UTC
MOVEIS/ELETROELET	65903 (TAG)	MULTIMETRO DIGITAL, MARCA FLUKE, MODELO VX 179	1,00	UTC
INSTRUMENTOS	65918 (TAG)	MULTIMETRO DIGITAL, MARCA FLUKE, MODELO VX 179	1,00	UTC
INSTRUMENTOS	72746 (TAG)	MULTIMETRO DIGITAL, MARCA FLUKE, MODELO VX 179	1,00	UTC
MOVEIS/ELETROELET	31078 (TAG)	MEDIDOR DE VIBRACOES TONKA NK300 MEDIDOR DE VIBRACAO	1,00	UTC
MOVEIS/ELETROELET	35901 (AF)	TALHA MANUAL DE CORRENTE - CAPACIDADE 05 TONELADAS	1,00	UTC
MOVEIS/ELETROELET	35904 (AF)	TALHA MANUAL DE CORRENTE - CAPACIDADE 05 TONELADAS	1,00	UTC
INSTRUMENTOS	67479 (TAG)	DETECTOR DE GASES PARA 4 GASES CO, H2S, O2 E INFLAMAVEIS MARCA: BW, MICROCLIP	1,00	UTC

Este documento é cópia do original, assinado digitalmente por PAULO GUILHERME DE MENDONCA LOPES e Tribunal de Justica do Estado de Sao Paulo, protocolado em 15/02/2021 às 17:43 , sob o número WOM21140203267 .
Para conferir o original, acesse o site https://esaj.tjsp.jus.br/pastadigital/pg/abrirConferenciaDocumento.do, informe o processo 1069420-76.2017.8.26.0100 e código A6CEA63.

HEFTOS

RELAÇÃO DE IMOVEIS QUE COMPORÃO A UPI HEFTOS

Tipo	AF	DESCRIÇÃO	QUANT	PROPRIETÁRIO
INSTRUMENTOS	**67480 (TAG)**	DETECTOR DE GASES PARA 4 GASES CO, H2S, O2 E INFLAMAVEIS MARCA: BW, MICROCLIP	1,00	UTC
INSTRUMENTOS	**67484 (TAG)**	DETECTOR DE GASES PARA 4 GASES CO, H2S, O2 E INFLAMAVEIS MARCA: BW, MICROCLIP	1,00	UTC
MOVEIS/ELETROELET	**41099 (TAG)**	MEDIDOR DE PELICULA UMIDA	1,00	UTC
EQUIPAMENTOS	**45403 (AF)**	CONJUNTO P/PINTURA:TANQUE DE PRESSAO, TORNEIRA, VALV. REGULADORA, MANOM, PISTOLA, FILTRO, MANGUEIRA TANQUE 8 LITRO	1,00	UTC
EQUIPAMENTOS	**45405 (AF)**	CONJUNTO P/PINTURA:TANQUE DE PRESSAO, TORNEIRA, VALV. REGULADORA, MANOM, PISTOLA, FILTRO, MANGUEIRA TANQUE 8 LITRO	1,00	UTC
MOVEIS/ELETROELET	**45456 (TAG)**	MEDIDOR DE ESPESSURA MARCA TECNOMEDICAO MODELO SMEC II - PLUS	1,00	UTC
INSTRUMENTOS	**78274 (TAG)**	TERMOHIGROMETRO DIGITAL ANEMOMETRO MARCA INSTRUTHERM THAR-185	1,00	UTC
EQUIPAMENTOS	**32945 (AF)**	FURADEIRA TX 4000 BT CODIGO 00378265 COM TENSÃO DE 18 VDC A BATERIA	1,00	UTC
MOVEIS/ELETROELET	**41461 (AF)**	EXAUSTOR PNEUMATICO DE ALUMINIO ALTURA 112,4CM DIAMETRO DA BASE 28,6CM DIFUSOR BOCA 31,8CM	1,00	UTC
EQUIPAMENTOS	**43099 (AF)**	ARCOFIL PARA RETIRADA DE IMPUREZAS DO AR COM 03 SAIDAS	1,00	UTC
EQUIPAMENTOS	**43101 (AF)**	ARCOFIL PARA RETIRADA DE IMPUREZAS DO AR COM 03 SAIDAS	1,00	UTC
EQUIPAMENTOS	**43102 (AF)**	ARCOFIL PARA RETIRADA DE IMPUREZAS DO AR COM 03 SAIDAS	1,00	UTC
MOVEIS/ELETROELET	**45719 (AF)**	CHAVE IMPACTO PNEUMATICA - CAP. 136 A 1220 Nm C/ QUADRADO DE 1"	1,00	UTC
MOVEIS/ELETROELET	**30699 (AF)**	RADIO TRANSCEPTOR PORTATIL - MODELO MOTOROLA EP-450 COM 16 CANAIS	1,00	UTC
MOVEIS/ELETROELET	**30701 (AF)**	RADIO TRANSCEPTOR PORTATIL - MODELO MOTOROLA EP-450 COM 16 CANAIS	1,00	UTC
MOVEIS/ELETROELET	**37779 (TAG)**	YOKE HMM6, PERNAS ARTICULADAS, 220V, INDUTOR PORTATIL DE CAMPO MAGNETICO PARA ENSAIO DE PROCESSO	1,00	UTC
INSTRUMENTOS	**38217 (TAG)**	YOKE HMM6, PERNAS ARTICULADAS, 220V, INDUTOR PORTATIL DE CAMPO MAGNETICO PARA ENSAIO DE PROCESSO	1,00	UTC
MOVEIS/ELETROELET	**38756 (TAG)**	YOKE HMM6, PERNAS ARTICULADAS, 220V, INDUTOR PORTATIL DE CAMPO MAGNETICO PARA ENSAIO DE PROCESSO	1,00	UTC
MOVEIS/ELETROELET	**76256 (TAG)**	YOKE HMM6, PERNAS ARTICULADAS, 220V, INDUTOR PORTATIL DE CAMPO MAGNETICO PARA ENSAIO DE PROCESSO	1,00	UTC
FERRAMENTAS	**C.14.002.004 (NE)**	CORTA TUBO SERVIÇO PESADO - REF.3-S MARCA RIDGID - 1" A 3"	5,00	UTC
MOVEIS/ELETROELET	**43029 (AF)**	EXAUSTOR PNEUMATICO DE ALUMINIO LONGO ALTURA 77,5CM DIAMETRO DA BASE 18,6CM	1,00	UTC
MOVEIS/ELETROELET	**43900 (AF)**	EXAUSTOR PNEUMATICO DE ALUMINIO LONGO ALTURA 77,5CM DIAMETRO DA BASE 18,6CM	1,00	UTC
EQUIPAMENTOS	**45343 (AF)**	- MAQUINA FURO TOP, CAPACIDADE ¾ pol A 4 pol	1,00	UTC
INSTRUMENTOS	**71143 (TAG)**	DETECTOR DE GASES PARA 4 GASES CO, H2S, O2 E INFLAMAVEIS	1,00	UTC
INSTRUMENTOS	**71144 (TAG)**	DETECTOR DE GASES PARA 4 GASES CO, H2S, O2 E INFLAMAVEIS	1,00	UTC
INSTRUMENTOS	**71150 (TAG)**	DETECTOR DE GASES PARA 4 GASES CO, H2S, O2 E INFLAMAVEIS	1,00	UTC
EQUIPAMENTOS	**24026 (AF)**	CILINDRO HIDRAULICO DE SIMPLES ACAO, HASTE SOLIDA, RETORNO POR MOLA, COM CAPACIDADE PARA ATE 30 TONELADAS. ALTURA FE	1,00	UTC
INSTRUMENTOS	**78355 (TAG)**	DETECTOR DE GAS ALTAIR 2X MSA	1,00	UTC
MOVEIS/ELETROELET	**78366 (TAG)**	DETECTOR DE GAS ALTAIR 2X MSA	1,00	UTC
MOVEIS/ELETROELET	**78377 (TAG)**	DETECTOR DE GAS ALTAIR 2X MSA	1,00	UTC
INSTRUMENTOS	**78379 (TAG)**	DETECTOR DE GAS ALTAIR 2X MSA	1,00	UTC
MOVEIS/ELETROELET	**78790 (TAG)**	DETECTOR DE GAS ALTAIR 2X MSA	1,00	UTC
INSTRUMENTOS	**78791 (TAG)**	DETECTOR DE GAS ALTAIR 2X MSA	1,00	UTC
MOVEIS/ELETROELET	**78792 (TAG)**	DETECTOR DE GAS ALTAIR 2X MSA	1,00	UTC
MOVEIS/ELETROELET	**78793 (TAG)**	DETECTOR DE GAS ALTAIR 2X MSA	1,00	UTC
MOVEIS/ELETROELET	**78794 (TAG)**	DETECTOR DE GAS ALTAIR 2X MSA	1,00	UTC
MOVEIS/ELETROELET	**63101 (TAG)**	MEDIDOR DE PELICULA SECA	1,00	UTC
FERRAMENTAS	**C.50.004.140 (NE)**	SOQUETE DE IMPACTO SEXTAVADO - 4.5/8" COM QUADRADO DE 1.1/2"	1,00	UTC
FERRAMENTAS	**C.14.002.007 (NE)**	CORTA TUBO SERVIÇO PESADO - REF.4-S MARCA RIDGID - 2" A 4"	18,00	UTC

Este documento é cópia do original, assinado digitalmente por PAULO GUILHERME DE MENDONCA LOPES e Tribunal de Justica do Estado de Sao Paulo, protocolado em 15/02/2021 às 17:43 , sob o número WJM21402038267 .
Para conferir o original, acesse o site https://esaj.tjsp.jus.br/pastadigital/pg/abrirConferenciaDocumento.do, informe o processo 1069420-76.2017.8.26.0100 e código A6CEA63.

HEFTOS

RELAÇÃO DE IMOVEIS QUE COMPORÃO A UPI HEFTOS

Tipo	AF	DESCRIÇÃO	QUANT	PROPRIETÁRIO
EQUIPAMENTOS	**26966 (AF)**	MACACO HIDRAULICO COMANDO A DISTANCIA - CAPACIDADE30 TONELADAS COM BOMBA ACIONAMENTO CURSO 62 MM - ALTURA FECHAD	1,00	UTC
EQUIPAMENTOS	**10327 (AF)**	MACACO HIDRÁULICO TIPO GARRAFA - CAPACIDADE 25 TONELADAS	1,00	UTC
MOVEIS/ELETROELET	**45715 (AF)**	EXAUSTOR CENTRIFUGO ELETRICO 220 V. 3CV 4 POLOS TRIFÁSICO 220/380V.	1,00	UTC
MOVEIS/ELETROELET	**45716 (AF)**	EXAUSTOR CENTRIFUGO ELETRICO 220 V. 3CV 4 POLOS TRIFÁSICO 220/380V.	1,00	UTC
MOVEIS/ELETROELET	**45717 (AF)**	EXAUSTOR CENTRIFUGO ELETRICO 220 V. 3CV 4 POLOS TRIFÁSICO 220/380V.	1,00	UTC
MOVEIS/ELETROELET	**45718 (AF)**	EXAUSTOR CENTRIFUGO ELETRICO 220 V. 3CV 4 POLOS TRIFÁSICO 220/380V.	1,00	UTC
EQUIPAMENTOS	**11397 (AF)**	MACACO TIPO JACARÉ CAPACIDADE 04 TONELADAS	1,00	UTC
INSTRUMENTOS	**60715 (TAG)**	RUGOSIMETRO - ELCOMETER 2P	1,00	UTC
INSTRUMENTOS	**60716 (TAG)**	RUGOSIMETRO - ELCOMETER 2P	1,00	UTC
EQUIPAMENTOS	**27137 (AF)**	CHAVE IMPACTO PNEUMATICA - CAP. 136 A 1220 Nm C/ QUADRADO DE 1"	1,00	UTC
EQUIPAMENTOS	**27774 (AF)**	CHAVE IMPACTO PNEUMATICA - CAP. 136 A 1220 Nm C/ QUADRADO DE 1"	1,00	UTC
EQUIPAMENTOS	**28004 (AF)**	CHAVE IMPACTO PNEUMATICA - CAP. 136 A 1220 Nm C/ QUADRADO DE 1"	1,00	UTC
MOVEIS/ELETROELET	**45720 (AF)**	CHAVE IMPACTO PNEUMATICA - CAP. 136 A 1220 Nm C/ QUADRADO DE 1"	1,00	UTC
MOVEIS/ELETROELET	**28192 (AF)**	ESMERILHADEIRA / LIXADEIRA PNEUMATICA, MOD. ELR 120/5 NEF - FAB. REITZ	1,00	UTC
MOVEIS/ELETROELET	**28195 (AF)**	ESMERILHADEIRA / LIXADEIRA PNEUMATICA, MOD. ELR 120/5 NEF - FAB. REITZ	1,00	UTC
EQUIPAMENTOS	**28204 (AF)**	ESMERILHADEIRA / LIXADEIRA PNEUMATICA, MOD. ELR 120/5 NEF - FAB. REITZ	1,00	UTC
MOVEIS/ELETROELET	**28205 (AF)**	ESMERILHADEIRA / LIXADEIRA PNEUMATICA, MOD. ELR 120/5 NEF - FAB. REITZ	1,00	UTC
EQUIPAMENTOS	**42430 (AF)**	ESMERILHADEIRA PNEUMATICA ANGULAR 5"	1,00	UTC
MOVEIS/ELETROELET	**35229 (AF)**	CHAVE DE IMPACTO PNEUMATICA COM QUADRADO DE 1" TORQUE 210 KGFM MARCA PUMA EIXO LONGO MODELO AT-4300	1,00	UTC
EQUIPAMENTOS	**35235 (AF)**	CHAVE DE IMPACTO PNEUMATICA COM QUADRADO DE 1" TORQUE 210 KGFM MARCA PUMA EIXO LONGO MODELO AT-4300	1,00	UTC
EQUIPAMENTOS	**C.19.002.001 (NE)**	TOCHA PARA MAQUINA DE PLASMA MANUAL ICE-80 TM 25FT-195221	1,00	UTC
EQUIPAMENTOS	**14134 (AF)**	CILINDRO HIDRAULICO DE SIMPLES ACAO, HASTE SOLIDA, RETORNO POR MOLA, COM CAPACIDADE PARA ATE 20 TONELADAS. ALTURA FE	1,00	UTC
EQUIPAMENTOS	**24005 (AF)**	CILINDRO HIDRAULICO DE SIMPLES ACAO, HASTE SOLIDA, RETORNO POR MOLA, COM CAPACIDADE PARA ATE 20 TONELADAS. CURSO 45M	1,00	UTC
MOVEIS/ELETROELET	**30252 (AF)**	CILINDRO HIDRAULICO DE SIMPLES ACAO, HASTE SOLIDA, RETORNO POR MOLA, COM CAPACIDADE PARA ATE 30 TONELADAS. CURSO 102	1,00	UTC
EQUIPAMENTOS	**33434 (AF)**	CILINDRO HIDRAULICO DE SIMPLES ACAO, HASTE SOLIDA, RETORNO POR MOLA, COM CAPACIDADE PARA ATE 25 TONELADAS. CURSO 102	1,00	UTC
EQUIPAMENTOS	**33558 (AF)**	CILINDRO HIDRAULICO DE SIMPLES ACAO, HASTE SOLIDA, RETORNO POR MOLA, COM CAPACIDADE PARA ATE 25 TONELADAS. CURSO 50M	1,00	UTC
MOVEIS/ELETROELET	**42186 (AF)**	CILINDRO HIDRAULICO DE SIMPLES ACAO, HASTE SOLIDA, RETORNO POR MOLA, COM CAPACIDADE PARA ATE 20 TONELADAS. ALTURA FE	1,00	UTC
MOVEIS/ELETROELET	**44078 (AF)**	TIRFOR COM CABO DE ACO - CAPACIDADE 3,2 TONELADA	1,00	UTC
MOVEIS/ELETROELET	**35504 (AF)**	AGITADOR PNEUMATICO PARA PINTURA - MODELO PQS-5001 DEVIBISS	1,00	UTC
INSTRUMENTOS	**65645 (TAG)**	DETECTOR DE GASES PARA 4 GASES CO, H2S, O2 E INFLAMAVEIS	1,00	UTC
INSTRUMENTOS	**65647 (TAG)**	DETECTOR DE GASES PARA 4 GASES CO, H2S, O2 E INFLAMAVEIS	1,00	UTC
MOVEIS/ELETROELET	**23073 (TAG)**	YOKE HMM6	1,00	UTC
EQUIPAMENTOS	**29221 (AF)**	MACACO MECANICO TIPO GARRAFA CAPACIDADE 15 TONELADAS	1,00	UTC
INSTRUMENTOS	**60728 (TAG)**	BLOCO PADRAO PARA RECEBIMENTO DE MATERIAIS PENETRANTES	1,00	UTC
MOVEIS/ELETROELET	**70411 (TAG)**	MEDIDOR DE CONDUTIVIDADE MODELO B-173 CONDUTIVIMETRO	1,00	UTC
MOVEIS/ELETROELET	**71161 (TAG)**	MEDIDOR DE CONDUTIVIDADE MODELO B-173 CONDUTIVIMETRO	1,00	UTC
MOVEIS/ELETROELET	**71162 (TAG)**	MEDIDOR DE CONDUTIVIDADE MODELO B-173 CONDUTIVIMETRO	1,00	UTC
INSTRUMENTOS	**71164 (TAG)**	MEDIDOR DE CONDUTIVIDADE MODELO B-173 CONDUTIVIMETRO	1,00	UTC
MOVEIS/ELETROELET	**39060 (AF)**	RADIO TRANSCEP. PORTATIL, 16 CANAIS UHF, MOD PRO 5150, MOTOROLA, FREQ. 464 MHZ, POTENCIA 5W, VIA SOFTWARE	1,00	UTC

Este documento é cópia do original, assinado digitalmente por PAULO GUILHERME DE MENDONCA LOPES e Tribunal de Justica do Estado de Sao Paulo, protocolado em 15/02/2021 às 17:43 , sob o número WJM21402038267 .
Para conferir o original, acesse o site https://esaj.tjsp.jus.br/pastadigital/pg/abrirConferenciaDocumento.do, informe o processo 1069420-76.2017.8.26.0100 e código A6CEA63.

HEFTOS

RELAÇÃO DE IMOVEIS QUE COMPORÃO A UPI HEFTOS

Tipo	AF	DESCRIÇÃO	QUANT	PROPRIETÁRIO
MOVEIS/ELETROELET	**39086 (AF)**	RADIO TRANSCEP. PORTATIL, 16 CANAIS UHF, MOD PRO 5150, MOTOROLA, FREQ. 464 MHZ, POTENCIA 5W, VIA SOFTWARE	1,00	UTC
MOVEIS/ELETROELET	**26271 (TAG)**	YOKE HMM6	1,00	UTC
INSTRUMENTOS	**37121 (TAG)**	YOKE HMM6, PERNAS ARTICULADAS, 220V, INDUTOR PORTATIL DE CAMPO MAGNETICO PARA ENSAIO DE PROCESSO	1,00	UTC
INSTRUMENTOS	**38220 (TAG)**	YOKE HMM6, PERNAS ARTICULADAS, 220V, INDUTOR PORTATIL DE CAMPO MAGNETICO PARA ENSAIO DE PROCESSO	1,00	UTC
MOVEIS/ELETROELET	**42968 (TAG)**	YOKE HMM6, PERNAS ARTICULADAS, 220V, INDUTOR PORTATIL DE CAMPO MAGNETICO PARA ENSAIO DE PROCESSO	1,00	UTC
INSTRUMENTOS	**42971 (TAG)**	YOKE HMM6, PERNAS ARTICULADAS, 220V, INDUTOR PORTATIL DE CAMPO MAGNETICO PARA ENSAIO DE PROCESSO	1,00	UTC
INSTRUMENTOS	**72723 (TAG)**	YOKE HMM6, PERNAS ARTICULADAS, 220V, INDUTOR PORTATIL DE CAMPO MAGNETICO PARA ENSAIO DE PROCESSO	1,00	UTC
EQUIPAMENTOS	**13348 (AF)**	TANQUE DE PRESSAO PARA PINTURA COM AGITADOR MANUAL,CAPACIDADE 20 LITROS.	1,00	UTC
EQUIPAMENTOS	**24367 (AF)**	TANQUE DE PRESSAO PARA PINTURA COM AGITADOR MANUAL,CAPACIDADE 20 LITROS.	1,00	UTC
MOVEIS/ELETROELET	**26251 (AF)**	RADIO TRANSCEP. PORTATIL, 16 CANAIS UHF, MOD PRO 5150, MOTOROLA, FREQ. 464 MHZ, POTENCIA 5W, VIA SOFTWARE	1,00	UTC
MOVEIS/ELETROELET	**26253 (AF)**	RADIO TRANSCEP. PORTATIL, 16 CANAIS UHF, MOD PRO 5150, MOTOROLA, FREQ. 464 MHZ, POTENCIA 5W, VIA SOFTWARE	1,00	UTC
MOVEIS/ELETROELET	**30703 (AF)**	RADIO TRANSCEPTOR PORTATIL - MODELO MOTOROLA EP-450 COM 16 CANAIS	1,00	UTC
MOVEIS/ELETROELET	**30705 (AF)**	RADIO TRANSCEPTOR PORTATIL - MODELO MOTOROLA EP-450 COM 16 CANAIS	1,00	UTC
MOVEIS/ELETROELET	**33596 (AF)**	RADIO TRANSCEP. PORTATIL, 16 CANAIS UHF, MOD PRO 5150, MOTOROLA, FREQ. 464 MHZ, POTENCIA 5W, VIA SOFTWARE COM ACESSÓF	1,00	UTC
MOVEIS/ELETROELET	**33598 (AF)**	RADIO TRANSCEP. PORTATIL, 16 CANAIS UHF, MOD PRO 5150, MOTOROLA, FREQ. 464 MHZ, POTENCIA 5W, VIA SOFTWARE COM ACESSÓF	1,00	UTC
MOVEIS/ELETROELET	**33604 (AF)**	RADIO TRANSCEP. PORTATIL, 16 CANAIS UHF, MOD PRO 5150, MOTOROLA, FREQ. 464 MHZ, POTENCIA 5W, VIA SOFTWARE COM ACESSÓF	1,00	UTC
MOVEIS/ELETROELET	**33709 (AF)**	RADIO TRANSCEPTOR PORTATIL - MODELO MOTOROLA EP-450 COM 16 CANAIS	1,00	UTC
MOVEIS/ELETROELET	**33753 (AF)**	RADIO TRANSCEP. PORTATIL, 16 CANAIS UHF, MOD PRO 5150, MOTOROLA, FREQ. 464 MHZ, POTENCIA 5W, VIA SOFTWARE	1,00	UTC
MOVEIS/ELETROELET	**33905 (AF)**	RADIO TRANSCEP. PORTATIL, 16 CANAIS UHF, MOD PRO 5150, MOTOROLA, FREQ. 464 MHZ, POTENCIA 5W, VIA SOFTWARE	1,00	UTC
MOVEIS/ELETROELET	**34041 (AF)**	RADIO TRANSCEP. PORTATIL, 16 CANAIS UHF, MOD PRO 5150, MOTOROLA, FREQ. 464 MHZ, POTENCIA 5W, VIA SOFTWARE	1,00	UTC
MOVEIS/ELETROELET	**34096 (AF)**	RADIO TRANSCEP. PORTATIL, 16 CANAIS UHF, MOD PRO 5150, MOTOROLA, FREQ. 464 MHZ, POTENCIA 5W, VIA SOFTWARE COM ACESSÓF	1,00	UTC
MOVEIS/ELETROELET	**34098 (AF)**	RADIO TRANSCEP. PORTATIL, 16 CANAIS UHF, MOD PRO 5150, MOTOROLA, FREQ. 464 MHZ, POTENCIA 5W, VIA SOFTWARE COM ACESSÓF	1,00	UTC
MOVEIS/ELETROELET	**34100 (AF)**	RADIO TRANSCEP. PORTATIL, 16 CANAIS UHF, MOD PRO 5150, MOTOROLA, FREQ. 464 MHZ, POTENCIA 5W, VIA SOFTWARE COM ACESSÓF	1,00	UTC
MOVEIS/ELETROELET	**34101 (AF)**	RADIO TRANSCEP. PORTATIL, 16 CANAIS UHF, MOD PRO 5150, MOTOROLA, FREQ. 464 MHZ, POTENCIA 5W, VIA SOFTWARE COM ACESSÓF	1,00	UTC
MOVEIS/ELETROELET	**34102 (AF)**	RADIO TRANSCEP. PORTATIL, 16 CANAIS UHF, MOD PRO 5150, MOTOROLA, FREQ. 464 MHZ, POTENCIA 5W, VIA SOFTWARE COM ACESSÓF	1,00	UTC
MOVEIS/ELETROELET	**34184 (AF)**	RADIO TRANSCEP. PORTATIL, 16 CANAIS UHF, MOD PRO 5150, MOTOROLA, FREQ. 464 MHZ, POTENCIA 5W, VIA SOFTWARE COM ACESSÓF	1,00	UTC
MOVEIS/ELETROELET	**34185 (AF)**	RADIO TRANSCEP. PORTATIL, 16 CANAIS UHF, MOD PRO 5150, MOTOROLA, FREQ. 464 MHZ, POTENCIA 5W, VIA SOFTWARE COM ACESSÓF	1,00	UTC
MOVEIS/ELETROELET	**34187 (AF)**	RADIO TRANSCEP. PORTATIL, 16 CANAIS UHF, MOD PRO 5150, MOTOROLA, FREQ. 464 MHZ, POTENCIA 5W, VIA SOFTWARE COM ACESSÓF	1,00	UTC
MOVEIS/ELETROELET	**34226 (AF)**	RADIO TRANSCEP. PORTATIL, 16 CANAIS UHF, MOD PRO 5150, MOTOROLA, FREQ. 464 MHZ, POTENCIA 5W, VIA SOFTWARE COM ACESSÓF	1,00	UTC
MOVEIS/ELETROELET	**34227 (AF)**	RADIO TRANSCEP. PORTATIL, 16 CANAIS UHF, MOD PRO 5150, MOTOROLA, FREQ. 464 MHZ, POTENCIA 5W, VIA SOFTWARE COM ACESSÓF	1,00	UTC
MOVEIS/ELETROELET	**34247 (AF)**	RADIO TRANSCEP. PORTATIL, 16 CANAIS UHF, MOD PRO 5150, MOTOROLA, FREQ. 464 MHZ, POTENCIA 5W, VIA SOFTWARE COM ACESSÓF	1,00	UTC
MOVEIS/ELETROELET	**34541 (AF)**	RADIO TRANSCEP. PORTATIL, 16 CANAIS UHF, MOD PRO 5150, MOTOROLA, FREQ. 464 MHZ, POTENCIA 5W, VIA SOFTWARE COM ACESSÓF	1,00	UTC
MOVEIS/ELETROELET	**34662 (AF)**	RADIO TRANSCEP. PORTATIL, 16 CANAIS UHF, MOD PRO 5150, MOTOROLA, FREQ. 464 MHZ, POTENCIA 5W, VIA SOFTWARE COM ACESSÓF	1,00	UTC
MOVEIS/ELETROELET	**35122 (AF)**	RADIO TRANSCEP. PORTATIL, 16 CANAIS UHF, MOD PRO 5150, MOTOROLA, FREQ. 464 MHZ, POTENCIA 5W, VIA SOFTWARE COM ACESSÓF	1,00	UTC
MOVEIS/ELETROELET	**35126 (AF)**	RADIO TRANSCEP. PORTATIL, 16 CANAIS UHF, MOD PRO 5150, MOTOROLA, FREQ. 464 MHZ, POTENCIA 5W, VIA SOFTWARE COM ACESSÓF	1,00	UTC
MOVEIS/ELETROELET	**35298 (AF)**	RADIO TRANSCEP. PORTATIL, 16 CANAIS UHF, MOD PRO 5150, MOTOROLA, FREQ. 464 MHZ, POTENCIA 5W, VIA SOFTWARE COM ACESSÓF	1,00	UTC
MOVEIS/ELETROELET	**36010 (AF)**	RADIO TRANSCEP. PORTATIL, 16 CANAIS UHF, MOD PRO 5150, MOTOROLA, FREQ. 464 MHZ, POTENCIA 5W, VIA SOFTWARE COM ACESSÓF	1,00	UTC
MOVEIS/ELETROELET	**36011 (AF)**	RADIO TRANSCEP. PORTATIL, 16 CANAIS UHF, MOD PRO 5150, MOTOROLA, FREQ. 464 MHZ, POTENCIA 5W, VIA SOFTWARE COM ACESSÓF	1,00	UTC
MOVEIS/ELETROELET	**36014 (AF)**	RADIO TRANSCEP. PORTATIL, 16 CANAIS UHF, MOD PRO 5150, MOTOROLA, FREQ. 464 MHZ, POTENCIA 5W, VIA SOFTWARE COM ACESSÓF	1,00	UTC

Este documento é cópia do original, assinado digitalmente por PAULO GUILHERME DE MENDONCA LOPES e Tribunal de Justica do Estado de Sao Paulo, protocolado em 15/02/2021 às 17:43 , sob o número WUM21140203267 .
Para conferir o original, acesse o site https://esaj.tjsp.jus.br/pastadigital/pg/abrirConferenciaDocumento.do, informe o processo 1069420-76.2017.8.26.0100 e código A6CEA63.

HEFTOS

RELAÇÃO DE IMOVEIS QUE COMPORÃO A UPI HEFTOS

Tipo	AF	DESCRIÇÃO	QUANT	PROPRIETÁRIO
MOVEIS/ELETROELET	37220 (AF)	RADIO TRANSCEP. PORTATIL, 16 CANAIS UHF, MOD PRO 5150, MOTOROLA, FREQ. 464 MHZ, POTENCIA 5W, VIA SOFTWARE	1,00	UTC
MOVEIS/ELETROELET	37266 (AF)	RADIO TRANSCEP. PORTATIL, 16 CANAIS UHF, MOD PRO 5150, MOTOROLA, FREQ. 464 MHZ, POTENCIA 5W, VIA SOFTWARE	1,00	UTC
MOVEIS/ELETROELET	37273 (AF)	RADIO TRANSCEP. PORTATIL, 16 CANAIS UHF, MOD PRO 5150, MOTOROLA, FREQ. 464 MHZ, POTENCIA 5W, VIA SOFTWARE	1,00	UTC
MOVEIS/ELETROELET	38194 (AF)	RÁDIO TRANSCEPTOR PORTÁTIL - MODELO MOTOROLA DTR 620 UHF	1,00	UTC
MOVEIS/ELETROELET	38242 (AF)	RADIO TRANSCEP. PORTATIL, 16 CANAIS UHF, MOD PRO 5150, MOTOROLA, FREQ. 464 MHZ, POTENCIA 5W, VIA SOFTWARE COM ACESSÓF	1,00	UTC
MOVEIS/ELETROELET	38243 (AF)	RADIO TRANSCEP. PORTATIL, 16 CANAIS UHF, MOD PRO 5150, MOTOROLA, FREQ. 464 MHZ, POTENCIA 5W, VIA SOFTWARE COM ACESSÓF	1,00	UTC
MOVEIS/ELETROELET	38244 (AF)	RADIO TRANSCEP. PORTATIL, 16 CANAIS UHF, MOD PRO 5150, MOTOROLA, FREQ. 464 MHZ, POTENCIA 5W, VIA SOFTWARE COM ACESSÓF	1,00	UTC
MOVEIS/ELETROELET	39050 (AF)	RADIO TRANSCEP. PORTATIL, 16 CANAIS UHF, MOD PRO 5150, MOTOROLA, FREQ. 464 MHZ, POTENCIA 5W, VIA SOFTWARE	1,00	UTC
MOVEIS/ELETROELET	39051 (AF)	RADIO TRANSCEP. PORTATIL, 16 CANAIS UHF, MOD PRO 5150, MOTOROLA, FREQ. 464 MHZ, POTENCIA 5W, VIA SOFTWARE	1,00	UTC
MOVEIS/ELETROELET	39057 (AF)	RADIO TRANSCEP. PORTATIL, 16 CANAIS UHF, MOD PRO 5150, MOTOROLA, FREQ. 464 MHZ, POTENCIA 5W, VIA SOFTWARE	1,00	UTC
MOVEIS/ELETROELET	39062 (AF)	RADIO TRANSCEP. PORTATIL, 16 CANAIS UHF, MOD PRO 5150, MOTOROLA, FREQ. 464 MHZ, POTENCIA 5W, VIA SOFTWARE	1,00	UTC
MOVEIS/ELETROELET	39083 (AF)	RADIO TRANSCEP. PORTATIL, 16 CANAIS UHF, MOD PRO 5150, MOTOROLA, FREQ. 464 MHZ, POTENCIA 5W, VIA SOFTWARE	1,00	UTC
MOVEIS/ELETROELET	39088 (AF)	RADIO TRANSCEP. PORTATIL, 16 CANAIS UHF, MOD PRO 5150, MOTOROLA, FREQ. 464 MHZ, POTENCIA 5W, VIA SOFTWARE	1,00	UTC
MOVEIS/ELETROELET	39548 (AF)	RADIO MOTOROLA PRO5150 UHF I.S INTRISECO, 4 WATTS, 16 CANAIS COM BATERIA DE LI-ON COMPLETO COM CAPA, BASE, CARREGADOR	1,00	UTC
MOVEIS/ELETROELET	39563 (AF)	RADIO MOTOROLA PRO5150 UHF I.S INTRISECO, 4 WATTS, 16 CANAIS COM BATERIA DE LI-ON COMPLETO COM CAPA, BASE, CARREGADOR	1,00	UTC
MOVEIS/ELETROELET	39565 (AF)	RADIO MOTOROLA PRO5150 UHF I.S INTRISECO, 4 WATTS, 16 CANAIS COM BATERIA DE LI-ON COMPLETO COM CAPA, BASE, CARREGADOR	1,00	UTC
MOVEIS/ELETROELET	39567 (AF)	RADIO MOTOROLA PRO5150 UHF I.S INTRISECO, 4 WATTS, 16 CANAIS COM BATERIA DE LI-ON COMPLETO COM CAPA, BASE, CARREGADOR	1,00	UTC
MOVEIS/ELETROELET	39574 (AF)	RADIO MOTOROLA PRO5150 UHF I.S INTRISECO, 4 WATTS, 16 CANAIS COM BATERIA DE LI-ON COMPLETO COM CAPA, BASE, CARREGADOR	1,00	UTC
MOVEIS/ELETROELET	39604 (AF)	RADIO MOTOROLA PRO5150 UHF I.S INTRISECO, 4 WATTS, 16 CANAIS COM BATERIA DE LI-ON COMPLETO COM CAPA, BASE, CARREGADOR	1,00	UTC
MOVEIS/ELETROELET	39607 (AF)	RADIO MOTOROLA PRO5150 UHF I.S INTRISECO, 4 WATTS, 16 CANAIS COM BATERIA DE LI-ON COMPLETO COM CAPA, BASE, CARREGADOR	1,00	UTC
MOVEIS/ELETROELET	39609 (AF)	RADIO MOTOROLA PRO5150 UHF I.S INTRISECO, 4 WATTS, 16 CANAIS COM BATERIA DE LI-ON COMPLETO COM CAPA, BASE, CARREGADOR	1,00	UTC
MOVEIS/ELETROELET	39610 (AF)	RADIO MOTOROLA PRO5150 UHF I.S INTRISECO, 4 WATTS, 16 CANAIS COM BATERIA DE LI-ON COMPLETO COM CAPA, BASE, CARREGADOR	1,00	UTC
MOVEIS/ELETROELET	39614 (AF)	RADIO MOTOROLA PRO5150 UHF I.S INTRISECO, 4 WATTS, 16 CANAIS COM BATERIA DE LI-ON COMPLETO COM CAPA, BASE, CARREGADOR	1,00	UTC
MOVEIS/ELETROELET	39619 (AF)	RADIO MOTOROLA PRO5150 UHF I.S INTRISECO, 4 WATTS, 16 CANAIS COM BATERIA DE LI-ON COMPLETO COM CAPA, BASE, CARREGADOR	1,00	UTC
MOVEIS/ELETROELET	39620 (AF)	RADIO MOTOROLA PRO5150 UHF I.S INTRISECO, 4 WATTS, 16 CANAIS COM BATERIA DE LI-ON COMPLETO COM CAPA, BASE, CARREGADOR	1,00	UTC
MOVEIS/ELETROELET	39622 (AF)	RADIO MOTOROLA PRO5150 UHF I.S INTRISECO, 4 WATTS, 16 CANAIS COM BATERIA DE LI-ON COMPLETO COM CAPA, BASE, CARREGADOR	1,00	UTC
MOVEIS/ELETROELET	39645 (AF)	RADIO MOTOROLA PRO5150 UHF I.S INTRISECO, 4 WATTS, 16 CANAIS COM BATERIA DE LI-ON COMPLETO COM CAPA, BASE, CARREGADOR	1,00	UTC
MOVEIS/ELETROELET	40200 (AF)	RADIO TRANSCEP. PORTATIL, 16 CANAIS UHF, MOD PRO 5150, MOTOROLA, FREQ. 464 MHZ, POTENCIA 5W, VIA SOFTWARE	1,00	UTC
MOVEIS/ELETROELET	40205 (AF)	RADIO TRANSCEP. PORTATIL, 16 CANAIS UHF, MOD PRO 5150, MOTOROLA, FREQ. 464 MHZ, POTENCIA 5W, VIA SOFTWARE	1,00	UTC
MOVEIS/ELETROELET	41083 (AF)	RADIO TRANSCEP. PORTATIL, 16 CANAIS UHF, MOD PRO 5150, MOTOROLA, FREQ. 464 MHZ, POTENCIA 5W, VIA SOFTWARE COM ESTOJO	1,00	UTC
MOVEIS/ELETROELET	41086 (AF)	RADIO TRANSCEP. PORTATIL, 16 CANAIS UHF, MOD PRO 5150, MOTOROLA, FREQ. 464 MHZ, POTENCIA 5W, VIA SOFTWARE COM ESTOJO	1,00	UTC
MOVEIS/ELETROELET	41089 (AF)	RADIO TRANSCEP. PORTATIL, 16 CANAIS UHF, MOD PRO 5150, MOTOROLA, FREQ. 464 MHZ, POTENCIA 5W, VIA SOFTWARE COM ESTOJO	1,00	UTC
MOVEIS/ELETROELET	41090 (AF)	RADIO TRANSCEP. PORTATIL, 16 CANAIS UHF, MOD PRO 5150, MOTOROLA, FREQ. 464 MHZ, POTENCIA 5W, VIA SOFTWARE COM ESTOJO	1,00	UTC
MOVEIS/ELETROELET	41093 (AF)	RADIO TRANSCEP. PORTATIL, 16 CANAIS UHF, MOD PRO 5150, MOTOROLA, FREQ. 464 MHZ, POTENCIA 5W, VIA SOFTWARE COM ESTOJO	1,00	UTC
MOVEIS/ELETROELET	41101 (AF)	RADIO TRANSCEP. PORTATIL, 16 CANAIS UHF, MOD PRO 5150, MOTOROLA, FREQ. 464 MHZ, POTENCIA 5W, VIA SOFTWARE COM ESTOJO	1,00	UTC
MOVEIS/ELETROELET	41103 (AF)	RADIO TRANSCEP. PORTATIL, 16 CANAIS UHF, MOD PRO 5150, MOTOROLA, FREQ. 464 MHZ, POTENCIA 5W, VIA SOFTWARE COM ESTOJO	1,00	UTC
MOVEIS/ELETROELET	41108 (AF)	RADIO TRANSCEP. PORTATIL, 16 CANAIS UHF, MOD PRO 5150, MOTOROLA, FREQ. 464 MHZ, POTENCIA 5W, VIA SOFTWARE COM ESTOJO	1,00	UTC
MOVEIS/ELETROELET	41109 (AF)	RADIO TRANSCEP. PORTATIL, 16 CANAIS UHF, MOD PRO 5150, MOTOROLA, FREQ. 464 MHZ, POTENCIA 5W, VIA SOFTWARE COM ESTOJO	1,00	UTC
MOVEIS/ELETROELET	41110 (AF)	RADIO TRANSCEP. PORTATIL, 16 CANAIS UHF, MOD PRO 5150, MOTOROLA, FREQ. 464 MHZ, POTENCIA 5W, VIA SOFTWARE COM ESTOJO	1,00	UTC

Este documento é cópia do original, assinado digitalmente por PAULO GUILHERME DE MENDONCA LOPES e Tribunal de Justica do Estado de Sao Paulo, protocolado em 15/02/2021 às 17:43 , sob o número WJM21402038267
Para conferir o original, acesse o site https://esaj.tjsp.jus.br/pastadigital/pg/abrirConferenciaDocumento.do, informe o processo 1069420-76.2017.8.26.0100 e código A6CEA63.

HEFTOS

RELAÇÃO DE IMOVEIS QUE COMPORÃO A UPI HEFTOS

Tipo	AF	DESCRIÇÃO	QUANT	PROPRIETÁRIO
MOVEIS/ELETROELET	**41111 (AF)**	RADIO TRANSCEP. PORTATIL, 16 CANAIS UHF, MOD PRO 5150, MOTOROLA, FREQ. 464 MHZ, POTENCIA 5W, VIA SOFTWARE COM ESTOJO	1,00	UTC
MOVEIS/ELETROELET	**41113 (AF)**	RADIO TRANSCEP. PORTATIL, 16 CANAIS UHF, MOD PRO 5150, MOTOROLA, FREQ. 464 MHZ, POTENCIA 5W, VIA SOFTWARE COM ESTOJO	1,00	UTC
MOVEIS/ELETROELET	**41116 (AF)**	RADIO TRANSCEP. PORTATIL, 16 CANAIS UHF, MOD PRO 5150, MOTOROLA, FREQ. 464 MHZ, POTENCIA 5W, VIA SOFTWARE COM ESTOJO	1,00	UTC
MOVEIS/ELETROELET	**41119 (AF)**	RADIO TRANSCEP. PORTATIL, 16 CANAIS UHF, MOD PRO 5150, MOTOROLA, FREQ. 464 MHZ, POTENCIA 5W, VIA SOFTWARE COM ESTOJO	1,00	UTC
MOVEIS/ELETROELET	**41120 (AF)**	RADIO TRANSCEP. PORTATIL, 16 CANAIS UHF, MOD PRO 5150, MOTOROLA, FREQ. 464 MHZ, POTENCIA 5W, VIA SOFTWARE COM ESTOJO	1,00	UTC
MOVEIS/ELETROELET	**41122 (AF)**	RADIO TRANSCEP. PORTATIL, 16 CANAIS UHF, MOD PRO 5150, MOTOROLA, FREQ. 464 MHZ, POTENCIA 5W, VIA SOFTWARE COM ESTOJO	1,00	UTC
MOVEIS/ELETROELET	**41986 (AF)**	RADIO MOTOROLA PRO5150 UHF I.S INTRISECO, 4 WATTS, 16 CANAIS COM BATERIA DE LI-ON COMPLETO COM CAPA, BASE, CARREGADOR	1,00	UTC
MOVEIS/ELETROELET	**42056 (AF)**	RADIO MOTOROLA PRO5150 UHF I.S INTRISECO, 4 WATTS, 16 CANAIS COM BATERIA DE LI-ON COMPLETO COM CAPA, BASE, CARREGADOR	1,00	UTC
MOVEIS/ELETROELET	**42057 (AF)**	RADIO MOTOROLA PRO5150 UHF I.S INTRISECO, 4 WATTS, 16 CANAIS COM BATERIA DE LI-ON COMPLETO COM CAPA, BASE, CARREGADOR	1,00	UTC
MOVEIS/ELETROELET	**42058 (AF)**	RADIO MOTOROLA PRO5150 UHF I.S INTRISECO, 4 WATTS, 16 CANAIS COM BATERIA DE LI-ON COMPLETO COM CAPA, BASE, CARREGADOR	1,00	UTC
MOVEIS/ELETROELET	**42101 (AF)**	RADIO TRANSCEP. PORTATIL, 16 CANAIS UHF, MOD PRO 5150, MOTOROLA, FREQ. 464 MHZ, POTENCIA 5W, VIA SOFTWARE COM ESTOJO	1,00	UTC
MOVEIS/ELETROELET	**42103 (AF)**	RADIO TRANSCEP. PORTATIL, 16 CANAIS UHF, MOD PRO 5150, MOTOROLA, FREQ. 464 MHZ, POTENCIA 5W, VIA SOFTWARE COM ESTOJO	1,00	UTC
MOVEIS/ELETROELET	**42104 (AF)**	RADIO TRANSCEP. PORTATIL, 16 CANAIS UHF, MOD PRO 5150, MOTOROLA, FREQ. 464 MHZ, POTENCIA 5W, VIA SOFTWARE COM ESTOJO	1,00	UTC
MOVEIS/ELETROELET	**42105 (AF)**	RADIO TRANSCEP. PORTATIL, 16 CANAIS UHF, MOD PRO 5150, MOTOROLA, FREQ. 464 MHZ, POTENCIA 5W, VIA SOFTWARE COM ESTOJO	1,00	UTC
MOVEIS/ELETROELET	**42107 (AF)**	RADIO TRANSCEP. PORTATIL, 16 CANAIS UHF, MOD PRO 5150, MOTOROLA, FREQ. 464 MHZ, POTENCIA 5W, VIA SOFTWARE COM ESTOJO	1,00	UTC
MOVEIS/ELETROELET	**42140 (AF)**	RADIO TRANSCEP. PORTATIL, 16 CANAIS UHF, MOD PRO 5150, MOTOROLA, FREQ. 464 MHZ, POTENCIA 5W, VIA SOFTWARE COM ESTOJO	1,00	UTC
MOVEIS/ELETROELET	**42145 (AF)**	RADIO TRANSCEP. PORTATIL, 16 CANAIS UHF, MOD PRO 5150, MOTOROLA, FREQ. 464 MHZ, POTENCIA 5W, VIA SOFTWARE COM ESTOJO	1,00	UTC
MOVEIS/ELETROELET	**42225 (AF)**	RADIO MOTOROLA PRO5150 UHF I.S INTRISECO, 4 WATTS, 16 CANAIS COM BATERIA DE LI-ON COMPLETO COM CAPA, BASE, CARREGADOR	1,00	UTC
MOVEIS/ELETROELET	**42226 (AF)**	RADIO MOTOROLA PRO5150 UHF I.S INTRISECO, 4 WATTS, 16 CANAIS COM BATERIA DE LI-ON COMPLETO COM CAPA, BASE, CARREGADOR	1,00	UTC
MOVEIS/ELETROELET	**42227 (AF)**	RADIO MOTOROLA PRO5150 UHF I.S INTRISECO, 4 WATTS, 16 CANAIS COM BATERIA DE LI-ON COMPLETO COM CAPA, BASE, CARREGADOR	1,00	UTC
MOVEIS/ELETROELET	**42229 (AF)**	RADIO MOTOROLA PRO5150 UHF I.S INTRISECO, 4 WATTS, 16 CANAIS COM BATERIA DE LI-ON COMPLETO COM CAPA, BASE, CARREGADOR	1,00	UTC
MOVEIS/ELETROELET	**42230 (AF)**	RADIO MOTOROLA PRO5150 UHF I.S INTRISECO, 4 WATTS, 16 CANAIS COM BATERIA DE LI-ON COMPLETO COM CAPA, BASE, CARREGADOR	1,00	UTC
MOVEIS/ELETROELET	**42231 (AF)**	RADIO MOTOROLA PRO5150 UHF I.S INTRISECO, 4 WATTS, 16 CANAIS COM BATERIA DE LI-ON COMPLETO COM CAPA, BASE, CARREGADOR	1,00	UTC
MOVEIS/ELETROELET	**42237 (AF)**	RADIO MOTOROLA PRO5150 UHF I.S INTRISECO, 4 WATTS, 16 CANAIS COM BATERIA DE LI-ON COMPLETO COM CAPA, BASE, CARREGADOR	1,00	UTC
MOVEIS/ELETROELET	**42241 (AF)**	RADIO MOTOROLA PRO5150 UHF I.S INTRISECO, 4 WATTS, 16 CANAIS COM BATERIA DE LI-ON COMPLETO COM CAPA, BASE, CARREGADOR	1,00	UTC
MOVEIS/ELETROELET	**42440 (AF)**	RADIO TRANSCEP. PORTATIL, 16 CANAIS UHF, MOD PRO 5150, MOTOROLA, FREQ. 464 MHZ, POTENCIA 5W, VIA SOFTWARE COM ESTOJO	1,00	UTC
MOVEIS/ELETROELET	**42443 (AF)**	RADIO TRANSCEP. PORTATIL, 16 CANAIS UHF, MOD PRO 5150, MOTOROLA, FREQ. 464 MHZ, POTENCIA 5W, VIA SOFTWARE COM ESTOJO	1,00	UTC
MOVEIS/ELETROELET	**42445 (AF)**	RADIO TRANSCEP. PORTATIL, 16 CANAIS UHF, MOD PRO 5150, MOTOROLA, FREQ. 464 MHZ, POTENCIA 5W, VIA SOFTWARE COM ESTOJO	1,00	UTC
MOVEIS/ELETROELET	**42448 (AF)**	RADIO TRANSCEP. PORTATIL, 16 CANAIS UHF, MOD PRO 5150, MOTOROLA, FREQ. 464 MHZ, POTENCIA 5W, VIA SOFTWARE COM ESTOJO	1,00	UTC
MOVEIS/ELETROELET	**43094 (AF)**	RADIO TRANSCEP. PORTATIL, 16 CANAIS UHF, MOD PRO 5150, MOTOROLA, FREQ. 464 MHZ, POTENCIA 5W, VIA SOFTWARE COM ESTOJO	1,00	UTC
MOVEIS/ELETROELET	**43095 (AF)**	RADIO TRANSCEP. PORTATIL, 16 CANAIS UHF, MOD PRO 5150, MOTOROLA, FREQ. 464 MHZ, POTENCIA 5W, VIA SOFTWARE COM ESTOJO	1,00	UTC
MOVEIS/ELETROELET	**43907 (AF)**	RADIO TRANSCEP. PORTATIL, 16 CANAIS UHF, MOD PRO 5150, MOTOROLA, FREQ. 464 MHZ, POTENCIA 5W, VIA SOFTWARE COM ESTOJO	1,00	UTC
MOVEIS/ELETROELET	**43916 (AF)**	RADIO TRANSCEP. PORTATIL, 16 CANAIS UHF, MOD PRO 5150, MOTOROLA, FREQ. 464 MHZ, POTENCIA 5W, VIA SOFTWARE COM ESTOJO	1,00	UTC
MOVEIS/ELETROELET	**43920 (AF)**	RADIO TRANSCEP. PORTATIL, 16 CANAIS UHF, MOD PRO 5150, MOTOROLA, FREQ. 464 MHZ, POTENCIA 5W, VIA SOFTWARE COM ESTOJO	1,00	UTC
MOVEIS/ELETROELET	**43921 (AF)**	RADIO TRANSCEP. PORTATIL, 16 CANAIS UHF, MOD PRO 5150, MOTOROLA, FREQ. 464 MHZ, POTENCIA 5W, VIA SOFTWARE COM ESTOJO	1,00	UTC
MOVEIS/ELETROELET	**43924 (AF)**	RADIO TRANSCEP. PORTATIL, 16 CANAIS UHF, MOD PRO 5150, MOTOROLA, FREQ. 464 MHZ, POTENCIA 5W, VIA SOFTWARE COM ESTOJO	1,00	UTC
MOVEIS/ELETROELET	**43926 (AF)**	RADIO TRANSCEP. PORTATIL, 16 CANAIS UHF, MOD PRO 5150, MOTOROLA, FREQ. 464 MHZ, POTENCIA 5W, VIA SOFTWARE COM ESTOJO	1,00	UTC
MOVEIS/ELETROELET	**44141 (AF)**	RADIO TRANSCEP. PORTATIL, 16 CANAIS UHF, MOD PRO 5150, MOTOROLA, FREQ. 464 MHZ, POTENCIA 5W, VIA SOFTWARE COM ESTOJO	1,00	UTC
MOVEIS/ELETROELET	**44558 (AF)**	RADIO TRANSCEP. PORTATIL, 16 CANAIS UHF, MOD PRO 5150, MOTOROLA, FREQ. 464 MHZ, POTENCIA 5W, VIA SOFTWARE COM ESTOJO	1,00	UTC

Este documento é cópia do original, assinado digitalmente por PAULO GUILHERME DE MENDONCA LOPES e Tribunal de Justica do Estado de Sao Paulo, protocolado em 15/02/2021 às 17:43 , sob o número WJM21402038267 .
Para conferir o original, acesse o site https://esaj.tjsp.jus.br/pastadigital/pg/abrirConferenciaDocumento.do, informe o processo 1069420-76.2017.8.26.0100 e código A6CEA63.

HEFTOS

RELAÇÃO DE IMOVEIS QUE COMPORÃO A UPI HEFTOS

Tipo	AF	DESCRIÇÃO	QUANT	PROPRIETÁRIO
MOVEIS/ELETROELET	**45674 (AF)**	RADIO TRANSCEP. PORTATIL, 16 CANAIS UHF, MOD PRO 5150, MOTOROLA, FREQ. 464 MHZ, POTENCIA 5W, VIA SOFTWARE COM ESTOJO	1,00	UTC
MOVEIS/ELETROELET	**45675 (AF)**	RADIO TRANSCEP. PORTATIL, 16 CANAIS UHF, MOD PRO 5150, MOTOROLA, FREQ. 464 MHZ, POTENCIA 5W, VIA SOFTWARE COM ESTOJO	1,00	UTC
MOVEIS/ELETROELET	**45676 (AF)**	RADIO TRANSCEP. PORTATIL, 16 CANAIS UHF, MOD PRO 5150, MOTOROLA, FREQ. 464 MHZ, POTENCIA 5W, VIA SOFTWARE COM ESTOJO	1,00	UTC
MOVEIS/ELETROELET	**45677 (AF)**	RADIO TRANSCEP. PORTATIL, 16 CANAIS UHF, MOD PRO 5150, MOTOROLA, FREQ. 464 MHZ, POTENCIA 5W, VIA SOFTWARE COM ESTOJO	1,00	UTC
MOVEIS/ELETROELET	**45678 (AF)**	RADIO TRANSCEP. PORTATIL, 16 CANAIS UHF, MOD PRO 5150, MOTOROLA, FREQ. 464 MHZ, POTENCIA 5W, VIA SOFTWARE COM ESTOJO	1,00	UTC
MOVEIS/ELETROELET	**45679 (AF)**	RADIO TRANSCEP. PORTATIL, 16 CANAIS UHF, MOD PRO 5150, MOTOROLA, FREQ. 464 MHZ, POTENCIA 5W, VIA SOFTWARE COM ESTOJO	1,00	UTC
MOVEIS/ELETROELET	**44433 (AF)**	FURADEIRA ELETRICA DE IMPACTO BOSCH, 1174 5/8"	1,00	UTC
MOVEIS/ELETROELET	**29422 (AF)**	TIRFOR COM CABO DE ACO - CAPACIDADE 3,2 TONELADA	1,00	UTC
MOVEIS/ELETROELET	**62410 (TAG)**	TORQUIMETRO DE ESTALO; REF. 4550-40 - 75 A 400 NM	1,00	UTC
MOVEIS/ELETROELET	**62415 (TAG)**	TORQUIMETRO DE ESTALO; REF. 4550-40 - 75 A 400 NM	1,00	UTC
MOVEIS/ELETROELET	**17925 (AF)**	TIRFOR COM CABO DE ACO - CAPACIDADE 1,6 TONELADA	1,00	UTC
MOVEIS/ELETROELET	**20766 (AF)**	TIRFOR COM CABO DE ACO - CAPACIDADE 1,6 TONELADA	1,00	UTC
MOVEIS/ELETROELET	**20783 (AF)**	TIRFOR COM CABO DE ACO - CAPACIDADE 1,6 TONELADA	1,00	UTC
MOVEIS/ELETROELET	**25003 (AF)**	TIRFOR COM CABO DE ACO - CAPACIDADE 1,6 TONELADA	1,00	UTC
MOVEIS/ELETROELET	**25005 (AF)**	TIRFOR COM CABO DE ACO - CAPACIDADE 1,6 TONELADA	1,00	UTC
MOVEIS/ELETROELET	**27614 (AF)**	TIRFOR COM CABO DE ACO - CAPACIDADE 1,6 TONELADA	1,00	UTC
MOVEIS/ELETROELET	**27627 (AF)**	TIRFOR COM CABO DE ACO - CAPACIDADE 1,6 TONELADA	1,00	UTC
MOVEIS/ELETROELET	**31784 (AF)**	TIRFOR COM CABO DE ACO - CAPACIDADE 1,6 TONELADA	1,00	UTC
MOVEIS/ELETROELET	**31800 (AF)**	TIRFOR COM CABO DE ACO - CAPACIDADE 1,6 TONELADA	1,00	UTC
MOVEIS/ELETROELET	**31811 (AF)**	TIRFOR COM CABO DE ACO - CAPACIDADE 1,6 TONELADA	1,00	UTC
MOVEIS/ELETROELET	**31816 (AF)**	TIRFOR COM CABO DE ACO - CAPACIDADE 1,6 TONELADA	1,00	UTC
MOVEIS/ELETROELET	**31824 (AF)**	TIRFOR COM CABO DE ACO - CAPACIDADE 1,6 TONELADA	1,00	UTC
MOVEIS/ELETROELET	**31829 (AF)**	TIRFOR COM CABO DE ACO - CAPACIDADE 1,6 TONELADA	1,00	UTC
MOVEIS/ELETROELET	**31841 (AF)**	TIRFOR COM CABO DE ACO - CAPACIDADE 1,6 TONELADA	1,00	UTC
MOVEIS/ELETROELET	**31881 (AF)**	TIRFOR COM CABO DE ACO - CAPACIDADE 1,6 TONELADA	1,00	UTC
MOVEIS/ELETROELET	**33163 (AF)**	TIRFOR COM CABO DE ACO - CAPACIDADE 1,6 TONELADA	1,00	UTC
MOVEIS/ELETROELET	**42881 (AF)**	TIRFOR COM CABO DE ACO - CAPACIDADE 1,6 TONELADA	1,00	UTC
MOVEIS/ELETROELET	**19879 (AF)**	TIRFOR COM CABO DE ACO - CAPACIDADE 3,2 TONELADA	1,00	UTC
MOVEIS/ELETROELET	**26523 (AF)**	TIRFOR COM CABO DE ACO - CAPACIDADE 3,2 TONELADA	1,00	UTC
FERRAMENTAS	**C.09.014.010 (NE)**	CHAVE DE CORRENTE PARA TUBO SERVIÇO PESADO - REF.C.36 - 4.1/2"	1,00	UTC
FERRAMENTAS	**C.01.031.044 (NE)**	CURVADOR DE TUBO TIPO ALAVANCA COM COLUNA - MARCA FAREX REF. CTFM-4 CAP. 3/8 A 1.1/4 - COM MATRIZ E ROLDANAS	1,00	UTC
MOVEIS/ELETROELET	**70938 (TAG)**	RUGOSIMETRO - ELCOMETER 2P	1,00	UTC
MOVEIS/ELETROELET	**70939 (TAG)**	RUGOSIMETRO - ELCOMETER 2P	1,00	UTC
INSTRUMENTOS	**63024 (TAG)**	ALICATE VOLT-AMPERIMETRO MARCA: FLUKE MODELO: 337A	1,00	UTC
FERRAMENTAS	**U.24.012.006 (NE)**	PATESCA COM OLHAL GIRATORIO - CAPACIDADE 10.000 KG	4,00	UTC
MOVEIS/ELETROELET	**32203 (AF)**	TALHA MANUAL DE CORRENTE - CAPACIDADE 03 TONELADAS ELEVAÇÃO DE 5 METROS	1,00	UTC
MOVEIS/ELETROELET	**32208 (AF)**	TALHA MANUAL DE CORRENTE - CAPACIDADE 03 TONELADAS ELEVAÇÃO DE 5 METROS	1,00	UTC
MOVEIS/ELETROELET	**32833 (AF)**	TALHA MANUAL DE CORRENTE - CAPACIDADE 03 TONELADAS ELEVAÇÃO DE 5 METROS	1,00	UTC
MOVEIS/ELETROELET	**32836 (AF)**	TALHA MANUAL DE CORRENTE - CAPACIDADE 03 TONELADAS ELEVAÇÃO DE 5 METROS	1,00	UTC

Este documento é cópia do original, assinado digitalmente por PAULO GUILHERME DE MENDONCA LOPES e Tribunal de Justica do Estado de Sao Paulo, protocolado em 15/02/2021 às 17:43 , sob o número WUM21402038267 .
Para conferir o original, acesse o site https://esaj.tjsp.jus.br/pastadigital/pg/abrirConferenciaDocumento.do, informe o processo 1069420-76.2017.8.26.0100 e código A6CEA63.

HEFTOS

RELAÇÃO DE IMOVEIS QUE COMPORÃO A UPI HEFTOS

Tipo	AF	DESCRIÇÃO	QUANT	PROPRIETÁRIO
MOVEIS/ELETROELET	**33059 (AF)**	TALHA MANUAL DE CORRENTE - CAPACIDADE 03 TONELADAS ELEVAÇÃO DE 5 METROS	1,00	UTC
MOVEIS/ELETROELET	**41073 (TAG)**	BALANCA TIPO PLATAFORMA 150 KG	1,00	UTC
MOVEIS/ELETROELET	**72747 (TAG)**	MULTIMETRO DIGITAL, MARCA FLUKE, MODELO VX 179	1,00	UTC
EQUIPAMENTOS	**38827 (AF)**	CILINDRO HIDRAULICO DE SIMPLES ACAO, HASTE SOLIDA, RETORNO POR MOLA, COM CAPACIDADE PARA ATE 30 TONELADAS. ALTURA FE(	1,00	UTC
MOVEIS/ELETROELET	**33747 (AF)**	RADIO TRANSCEP. PORTATIL, 16 CANAIS UHF, MOD PRO 5150, MOTOROLA, FREQ. 464 MHZ, POTENCIA 5W, VIA SOFTWARE	1,00	UTC
MOVEIS/ELETROELET	**33752 (AF)**	RADIO TRANSCEP. PORTATIL, 16 CANAIS UHF, MOD PRO 5150, MOTOROLA, FREQ. 464 MHZ, POTENCIA 5W, VIA SOFTWARE	1,00	UTC
MOVEIS/ELETROELET	**32804 (TAG)**	MEDIDOR DE VIBRACAO DIGITAL PORTATIL, MODELO ITMV 670	1,00	UTC
MOVEIS/ELETROELET	**44274 (TAG)**	MEDIDOR DE VIBRACAO DIGITAL PORTATIL, MODELO ITMV 670	1,00	UTC
MOVEIS/ELETROELET	**28420 (TAG)**	MULTIMETRO DIGITAL, MODELO 115 FLUKE	1,00	UTC
MOVEIS/ELETROELET	**43999 (AF)**	CHAVE DE IMPACTO PNEUMATICA COM QUADRADO DE 1" MARCA CHICAGO PNEUMATIC MODELO CP 8084 TORQUE 1650NM	1,00	UTC
INSTRUMENTOS	**59901 (TAG)**	YOKE HMM6, PERNAS ARTICULADAS, 220V, INDUTOR PORTATIL DE CAMPO MAGNETICO PARA ENSAIO DE PROCESSO	1,00	UTC
INSTRUMENTOS	**66024 (TAG)**	YOKE HMM6, PERNAS ARTICULADAS, 220V, INDUTOR PORTATIL DE CAMPO MAGNETICO PARA ENSAIO DE PROCESSO	1,00	UTC
FERRAMENTAS	**C.56.001.022 (NE)**	TORNO DE BANCADA FIXO PARALELO - No. 12	1,00	UTC
FERRAMENTAS	**U.24.012.007 (NE)**	PATESCA COM OLHAL GIRATORIO - CAPACIDADE 8.000 KG	5,00	UTC
FERRAMENTAS	**U.24.013.019 (NE)**	PATESCA COM GANCHO GIRATORIO - CAPACIDADE 8.000 KG	3,00	UTC
MOVEIS/ELETROELET	**70694 (TAG)**	YOKE HMM6, PERNAS ARTICULADAS, 220V, INDUTOR PORTATIL DE CAMPO MAGNETICO PARA ENSAIO DE PROCESSO	1,00	UTC
INSTRUMENTOS	**70697 (TAG)**	YOKE HMM6, PERNAS ARTICULADAS, 220V, INDUTOR PORTATIL DE CAMPO MAGNETICO PARA ENSAIO DE PROCESSO	1,00	UTC
INSTRUMENTOS	**70698 (TAG)**	YOKE HMM6, PERNAS ARTICULADAS, 220V, INDUTOR PORTATIL DE CAMPO MAGNETICO PARA ENSAIO DE PROCESSO	1,00	UTC
INSTRUMENTOS	**70699 (TAG)**	YOKE HMM6, PERNAS ARTICULADAS, 220V, INDUTOR PORTATIL DE CAMPO MAGNETICO PARA ENSAIO DE PROCESSO	1,00	UTC
EQUIPAMENTOS	**28786 (AF)**	CHAVE DE IMPACTO PNEUMATICA COM QUADRADO DE 3/4"	1,00	UTC
MOVEIS/ELETROELET	**29083 (AF)**	CHAVE DE IMPACTO PNEUMATICA COM QUADRADO DE 3/4" CAP. 900NM	1,00	UTC
MOVEIS/ELETROELET	**30295 (AF)**	CHAVE DE IMPACTO PNEUMATICA COM QUADRADO DE 3/4" CAP. 900NM	1,00	UTC
EQUIPAMENTOS	**36947 (AF)**	CHAVE DE IMPACTO PNEUMATICA COM QUADRADO DE 3/4" TORQUE 855NM CONSUMO DE AR 10.6PCM	1,00	UTC
EQUIPAMENTOS	**38752 (AF)**	CHAVE DE IMPACTO PNEUMATICA COM QUADRADO DE 3/4" TORQUE 855NM CONSUMO DE AR 10.6PCM	1,00	UTC
MOVEIS/ELETROELET	**38754 (AF)**	CHAVE DE IMPACTO PNEUMATICA COM QUADRADO DE 3/4" TORQUE 855NM CONSUMO DE AR 10.6PCM	1,00	UTC
MOVEIS/ELETROELET	**38755 (AF)**	CHAVE DE IMPACTO PNEUMATICA COM QUADRADO DE 3/4" TORQUE 855NM CONSUMO DE AR 10.6PCM	1,00	UTC
MOVEIS/ELETROELET	**38757 (AF)**	CHAVE DE IMPACTO PNEUMATICA COM QUADRADO DE 3/4" TORQUE 855NM CONSUMO DE AR 10.6PCM	1,00	UTC
MOVEIS/ELETROELET	**38997 (AF)**	CHAVE DE IMPACTO PNEUMATICA COM QUADRADO DE 3/4" TORQUE 855NM CONSUMO DE AR 10.6PCM	1,00	UTC
MOVEIS/ELETROELET	**38998 (AF)**	CHAVE DE IMPACTO PNEUMATICA COM QUADRADO DE 3/4" TORQUE 855NM CONSUMO DE AR 10.6PCM	1,00	UTC
MOVEIS/ELETROELET	**38999 (AF)**	CHAVE DE IMPACTO PNEUMATICA COM QUADRADO DE 3/4" TORQUE 855NM CONSUMO DE AR 10.6PCM	1,00	UTC
EQUIPAMENTOS	**39000 (AF)**	CHAVE DE IMPACTO PNEUMATICA COM QUADRADO DE 3/4" TORQUE 855NM CONSUMO DE AR 10.6PCM	1,00	UTC
MOVEIS/ELETROELET	**39002 (AF)**	CHAVE DE IMPACTO PNEUMATICA COM QUADRADO DE 3/4" TORQUE 855NM CONSUMO DE AR 10.6PCM	1,00	UTC
MOVEIS/ELETROELET	**39010 (AF)**	CHAVE DE IMPACTO PNEUMATICA COM QUADRADO DE 3/4" TORQUE 855NM CONSUMO DE AR 10.6PCM	1,00	UTC
MOVEIS/ELETROELET	**39496 (AF)**	CHAVE DE IMPACTO PNEUMATICA COM QUADRADO DE 3/4" TORQUE 855NM CONSUMO DE AR 10.6PCM	1,00	UTC
MOVEIS/ELETROELET	**39498 (AF)**	CHAVE DE IMPACTO PNEUMATICA COM QUADRADO DE 3/4" TORQUE 855NM CONSUMO DE AR 10.6PCM	1,00	UTC
MOVEIS/ELETROELET	**41795 (AF)**	CHAVE DE IMPACTO PNEUMATICA COM QUADRADO DE 3/4" TORQUE 855NM CONSUMO DE AR 10.6PCM	1,00	UTC
MOVEIS/ELETROELET	**42093 (AF)**	CHAVE DE IMPACTO PNEUMATICA COM QUADRADO DE 3/4" TORQUE 855NM CONSUMO DE AR 10.6PCM	1,00	UTC
MOVEIS/ELETROELET	**42171 (AF)**	CHAVE DE IMPACTO PNEUMATICA COM QUADRADO DE 3/4" TORQUE 855NM CONSUMO DE AR 10.6PCM	1,00	UTC
MOVEIS/ELETROELET	**42176 (AF)**	CHAVE DE IMPACTO PNEUMATICA COM QUADRADO DE 3/4" TORQUE 855NM CONSUMO DE AR 10.6PCM	1,00	UTC

Este documento é cópia do original, assinado digitalmente por PAULO GUILHERME DE MENDONCA LOPES e Tribunal de Justica do Estado de Sao Paulo, protocolado em 15/02/2021 às 17:43 , sob o número WUM21402038267 .
Para conferir o original, acesse o site https://esaj.tjsp.jus.br/pastadigital/pg/abrirConferenciaDocumento.do, informe o processo 1069420-76.2017.8.26.0100 e código A6CEA63.

HEFTOS

RELAÇÃO DE IMOVEIS QUE COMPORÃO A UPI HEFTOS

Tipo	AF	DESCRIÇÃO	QUANT	PROPRIETÁRIO
EQUIPAMENTOS	**42179 (AF)**	CHAVE DE IMPACTO PNEUMATICA COM QUADRADO DE 3/4" TORQUE 855NM CONSUMO DE AR 10.6PCM	1,00	UTC
MOVEIS/ELETROELET	**42181 (AF)**	CHAVE DE IMPACTO PNEUMATICA COM QUADRADO DE 3/4" TORQUE 855NM CONSUMO DE AR 10.6PCM	1,00	UTC
EQUIPAMENTOS	**72102 (AF)**	CHAVE DE IMPACTO PNEUMATICA COM QUADRADO DE 3/4"	1,00	UTC
MOVEIS/ELETROELET	**41208 (TAG)**	TERMOMETRO DIGITAL COM SENSOR DE CONTATO - (-70ºC a +1200ºC)	1,00	UTC
MOVEIS/ELETROELET	**41514 (TAG)**	TERMOMETRO DIGITAL COM SENSOR DE CONTATO - (-70ºC a +1200ºC)	1,00	UTC
INSTRUMENTOS	**3200 (TAG)**	RUGOSIMETRO - ELCOMETER 2P	1,00	UTC
EQUIPAMENTOS	**26897 (AF)**	ESMERILHADEIRA PNEUMATICA ANGULAR 4.1/2", REF. GP-914 - GISON	1,00	UTC
EQUIPAMENTOS	**27997 (AF)**	ESMERILHADEIRA PNEUMATICA ANGULAR 4.1/2", REF. GP-914 - GISON	1,00	UTC
EQUIPAMENTOS	**35196 (AF)**	ESMERILHADEIRA PNEUMATICA ANGULAR 4.1/2", REF. GP-914 - GISON	1,00	UTC
EQUIPAMENTOS	**38768 (AF)**	ESMERILHADEIRA PNEUMATICA ANGULAR 4.1/2", REF. GP-914 - GISON	1,00	UTC
EQUIPAMENTOS	**38769 (AF)**	ESMERILHADEIRA PNEUMATICA ANGULAR 4.1/2", REF. GP-914 - GISON	1,00	UTC
INSTRUMENTOS	**78463 (TAG)**	BOMBA COMPARATIVA DE MANOMETROS, PARA USO EM BANCADA DE CALIBRACAO DE MANOMETROS CONSTRUIDA EM BASE ALUMINIO E F	1,00	UTC
FERRAMENTAS	**C.56.001.019 (NE)**	TORNO DE BANCADA FIXO PARALELO - No. 10	1,00	UTC
FERRAMENTAS	**C.50.004.072 (NE)**	SOQUETE IMPACTO SEXTAVADO - 3.1/8" COM QUADRADO 1" - COM PINO E ANEL DE SEGURANÇA	1,00	UTC
MOVEIS/ELETROELET	**45712 (AF)**	CILINDRO HIDRAULICO DE SIMPLES ACAO, HASTE SOLIDA, RETORNO POR MOLA, COM CAPACIDADE PARA ATE 20 TONELADAS. ALTURA FE	1,00	UTC
MOVEIS/ELETROELET	**30299 (AF)**	EXAUSTOR PNEUMATICO DE ALUMINIO LONGO ALTURA 785MM ENTRADA 90MM DIAM. SAIDA 175MM	1,00	UTC
MOVEIS/ELETROELET	**30305 (AF)**	EXAUSTOR PNEUMATICO DE ALUMINIO LONGO ALTURA 785MM ENTRADA 90MM DIAM. SAIDA 175MM	1,00	UTC
MOVEIS/ELETROELET	**23654 (AF)**	TALHA DE ALAVANCA COM CORRENTE DE ELOS - CAPACIDADE 3,0 TONELADAS	1,00	UTC
MOVEIS/ELETROELET	**23658 (AF)**	TALHA DE ALAVANCA COM CORRENTE DE ELOS - CAPACIDADE 3,0 TONELADAS	1,00	UTC
EQUIPAMENTOS	**26819 (AF)**	TALHA DE ALAVANCA COM CORRENTE DE ELOS - CAPACIDADE 3,0 TONELADAS	1,00	UTC
MOVEIS/ELETROELET	**32070 (AF)**	TALHA DE ALAVANCA COM CORRENTE DE ELOS - CAPACIDADE 3,0 TONELADAS	1,00	UTC
MOVEIS/ELETROELET	**32891 (AF)**	TALHA DE ALAVANCA COM CORRENTE DE ELOS - CAPACIDADE 3,0 TONELADAS	1,00	UTC
MOVEIS/ELETROELET	**35561 (AF)**	TALHA DE ALAVANCA COM CORRENTE DE ELOS - CAPACIDADE 3,0 TONELADAS	1,00	UTC
MOVEIS/ELETROELET	**35917 (AF)**	TALHA DE ALAVANCA COM CORRENTE DE ELOS - CAPACIDADE 3,0 TONELADAS	1,00	UTC
MOVEIS/ELETROELET	**42862 (AF)**	TALHA DE ALAVANCA COM CORRENTE DE ELOS - CAPACIDADE 3,0 TONELADAS	1,00	UTC
FERRAMENTAS	**C.50.004.222 (NE)**	SOQUETE DE IMPACTO SEXTAVADO - LONGO - 3.7/8 Pol COM QUADRADO DE 1 Pol	4,00	UTC
FERRAMENTAS	**E.04.002.006 (NE)**	ABRACADEIRA (ACOPLADOR) PARA TUBOS, CAP. 5" A 12", REF. 781170	5,00	UTC
MOVEIS/ELETROELET	**26645 (AF)**	CILINDRO HIDRAULICO DE SIMPLES ACAO, HASTE SOLIDA, RETORNO POR MOLA, COM CAPACIDADE PARA ATE 30 TONELADAS. 64 MM - AL	1,00	UTC
EQUIPAMENTOS	**45202 (AF)**	FURADEIRA ELETRICA UH 700- HILTI CAPACIDADE 1/2" SERIE 093765	1,00	UTC
MOVEIS/ELETROELET	**C.09.014.009 (NE)**	CHAVE DE CORRENTE PARA TUBO SERVIÇO PESADO - REF.C.24 - 3"A 5"	4,00	UTC
MOVEIS/ELETROELET	**C.09.014.009 (NE)**	CHAVE DE CORRENTE PARA TUBO SERVIÇO PESADO - REF.C.24 - 3"A 5"	4,00	UTC
MOVEIS/ELETROELET	**C.09.014.009 (NE)**	CHAVE DE CORRENTE PARA TUBO SERVIÇO PESADO - REF.C.24 - 3"A 5"	4,00	UTC
MOVEIS/ELETROELET	**C.09.014.009 (NE)**	CHAVE DE CORRENTE PARA TUBO SERVIÇO PESADO - REF.C.24 - 3"A 5"	4,00	UTC
MOVEIS/ELETROELET	**C.09.014.009 (NE)**	CHAVE DE CORRENTE PARA TUBO SERVIÇO PESADO - REF.C.24 - 3"A 5"	4,00	UTC
MOVEIS/ELETROELET	**21021 (AF)**	ESTUFA ELETRICA PARA ELETRODO THERMOSOLDA 50/3 50 KG	1,00	UTC
MOVEIS/ELETROELET	**C.50.004.095 (NE)**	SOQUETE IMPACTO SEXTAVADO - 3.1/2" COM QUADRADO 1.1/2" - COM PINO E ANEL DE SEGURANÇA	2,00	UTC
FERRAMENTAS	**C.14.002.003 (NE)**	CORTA TUBO SERVIÇO PESADO - REF.2-A MARCA RIDGID - 1/8" A 2"	12,00	UTC
FERRAMENTAS	**C.14.002.003 (NE)**	CORTA TUBO SERVIÇO PESADO - REF.2-A MARCA RIDGID - 1/8" A 2"	1,00	UTC
INSTRUMENTOS	**30423 (TAG)**	MULTIMETRO DIGITAL, MARCA FLUKE, MODELO VX 179	1,00	UTC

Este documento é cópia do original, assinado digitalmente por PAULO GUILHERME DE MENDONCA LOPES e Tribunal de Justica do Estado de Sao Paulo, protocolado em 15/02/2021 às 17:43 , sob o número WUM21402038267 .
Para conferir o original, acesse o site https://esaj.tjsp.jus.br/pastadigital/pg/abrirConferenciaDocumento.do, informe o processo 1069420-76.2017.8.26.0100 e código A6CEA63.

HEFTOS

RELAÇÃO DE IMOVEIS QUE COMPORÃO A UPI HEFTOS

Tipo	AF	DESCRIÇÃO	QUANT	PROPRIETÁRIO
MOVEIS/ELETROELET	42810 (TAG)	MULTIMETRO DIGITAL FLUKE 175	1,00	UTC
MOVEIS/ELETROELET	42816 (TAG)	MULTIMETRO DIGITAL FLUKE 175	1,00	UTC
MOVEIS/ELETROELET	42818 (TAG)	MULTIMETRO DIGITAL FLUKE 175	1,00	UTC
INSTRUMENTOS	42821 (TAG)	MULTIMETRO DIGITAL FLUKE 175	1,00	UTC
MOVEIS/ELETROELET	44758 (TAG)	MULTIMETRO DIGITAL FLUKE 175	1,00	UTC
MOVEIS/ELETROELET	44762 (TAG)	MULTIMETRO DIGITAL FLUKE 175	1,00	UTC
INSTRUMENTOS	44775 (TAG)	MULTIMETRO DIGITAL FLUKE 115	1,00	UTC
INSTRUMENTOS	45203 (TAG)	MULTIMETRO DIGITAL FLUKE 115	1,00	UTC
INSTRUMENTOS	46592 (TAG)	MULTIMETRO DIGITAL FLUKE 115	1,00	UTC
INSTRUMENTOS	65618 (TAG)	MULTIMETRO DIGITAL MODELO 114	1,00	UTC
MOVEIS/ELETROELET	75082 (TAG)	MULTIMETRO DIGITAL FLUKE 175	1,00	UTC
MOVEIS/ELETROELET	61199 (TAG)	MULTIMETRO DIGITAL, MARCA FLUKE, MODELO VX 179 MODELO 179	1,00	UTC
MOVEIS/ELETROELET	61201 (TAG)	MULTIMETRO DIGITAL, MARCA FLUKE, MODELO VX 179 MODELO 179	1,00	UTC
MOVEIS/ELETROELET	61204 (TAG)	MULTIMETRO DIGITAL, MARCA FLUKE, MODELO VX 179 MODELO 179	1,00	UTC
MOVEIS/ELETROELET	61207 (TAG)	MULTIMETRO DIGITAL, MARCA FLUKE, MODELO VX 179 MODELO 179	1,00	UTC
MOVEIS/ELETROELET	62306 (TAG)	MULTIMETRO DIGITAL, MARCA FLUKE, MODELO VX 179 MODELO 179	1,00	UTC
MOVEIS/ELETROELET	65915 (TAG)	MULTIMETRO DIGITAL, MARCA FLUKE, MODELO VX 179	1,00	UTC
INSTRUMENTOS	70759 (TAG)	MULTIMETRO DIGITAL, MARCA FLUKE, MODELO VX 179	1,00	UTC
INSTRUMENTOS	70760 (TAG)	MULTIMETRO DIGITAL, MARCA FLUKE, MODELO VX 179	1,00	UTC
MOVEIS/ELETROELET	16479 (AF)	FURADEIRA ELETRICA BOSCH-MOD. 1174 - 220V CAP. 5/8"	1,00	UTC
MOVEIS/ELETROELET	23676 (AF)	FURADEIRA ELETRICA BOSCH-MOD. 1174 - 220V CAP. 5/8"	1,00	UTC
MOVEIS/ELETROELET	24056 (AF)	FURADEIRA ELETRICA BOSCH-MOD. 1174 - 220V CAP. 5/8"	1,00	UTC
INSTRUMENTOS	24960 (TAG)	COMPARADOR DE DIÂMETRO INTERNO - REF. 511.173	1,00	UTC
MOVEIS/ELETROELET	23494 (AF)	TIRFOR COM CABO DE ACO - CAPACIDADE 1,6 TONELADA	1,00	UTC
MOVEIS/ELETROELET	32894 (AF)	EXAUSTOR PNEUMATICO DE ALUMINIO LONGO ALTURA 1250MM ENTRADA 6" DIAM. SAIDA 10"	1,00	UTC
MOVEIS/ELETROELET	44512 (TAG)	MULTIMETRO DIGITAL, MODELO 115 FLUKE	1,00	UTC
MOVEIS/ELETROELET	44516 (TAG)	MULTIMETRO DIGITAL, MODELO 115 FLUKE	1,00	UTC
MOVEIS/ELETROELET	31781 (AF)	TIRFOR COM CABO DE ACO - CAPACIDADE 1,6 TONELADA	1,00	UTC
MOVEIS/ELETROELET	31785 (AF)	TIRFOR COM CABO DE ACO - CAPACIDADE 1,6 TONELADA	1,00	UTC
MOVEIS/ELETROELET	31788 (AF)	TIRFOR COM CABO DE ACO - CAPACIDADE 1,6 TONELADA	1,00	UTC
MOVEIS/ELETROELET	31874 (AF)	TIRFOR COM CABO DE ACO - CAPACIDADE 1,6 TONELADA	1,00	UTC
FERRAMENTAS	C.50.004.093 (NE)	SOQUETE IMPACTO SEXTAVADO - 3.1/8" COM QUADRADO 1.1/2" - COM PINO E ANEL DE SEGURANÇA	1,00	UTC
FERRAMENTAS	C.50.004.096 (NE)	SOQUETE IMPACTO SEXTAVADO - 3.7/8" COM QUADRADO 1.1/2" - COM PINO E ANEL DE SEGURANÇA	1,00	UTC
FERRAMENTAS	C.50.004.089 (NE)	SOQUETE IMPACTO SEXTAVADO - 2.9/16" COM QUADRADO 1.1/2" - COM PINO E ANEL DE SEGURANÇA	2,00	UTC
MOVEIS/ELETROELET	C.50.004.089 (NE)	SOQUETE IMPACTO SEXTAVADO - 2.9/16" COM QUADRADO 1.1/2" - COM PINO E ANEL DE SEGURANÇA	1,00	UTC
MOVEIS/ELETROELET	C.14.002.003 (NE)	CORTA TUBO SERVIÇO PESADO - REF.2-A MARCA RIDGID - 1/8" A 2"	1,00	UTC
MOVEIS/ELETROELET	C.14.002.003 (NE)	CORTA TUBO SERVIÇO PESADO - REF.2-A MARCA RIDGID - 1/8" A 2"	1,00	UTC
MOVEIS/ELETROELET	C.14.002.003 (NE)	CORTA TUBO SERVIÇO PESADO - REF.2-A MARCA RIDGID - 1/8" A 2"	1,00	UTC
MOVEIS/ELETROELET	C.14.002.003 (NE)	CORTA TUBO SERVIÇO PESADO - REF.2-A MARCA RIDGID - 1/8" A 2"	1,00	UTC

Este documento é cópia do original, assinado digitalmente por PAULO GUILHERME DE MENDONCA LOPES e Tribunal de Justica do Estado de Sao Paulo, protocolado em 15/02/2021 às 17:43 , sob o número WJM21402038267 .
Para conferir o original, acesse o site https://esaj.tjsp.jus.br/pastadigital/pg/abrirConferenciaDocumento.do, informe o processo 1069420-76.2017.8.26.0100 e código A6CEA63.

HEFTOS

RELAÇÃO DE IMOVEIS QUE COMPORÃO A UPI HEFTOS

Tipo	AF	DESCRIÇÃO	QUANT	PROPRIETÁRIO
FERRAMENTAS	**E.01.038.011 (NE)**	BALANCIM DE MOLA - CAP. 7 A 10 KG - MODELO P-10 - MARCA DRAW	1,00	UTC
MOVEIS/ELETROELET	**25336 (AF)**	TALHA MANUAL DE CORRENTE - CAPACIDADE 03 TONELADAS	1,00	UTC
MOVEIS/ELETROELET	**29427 (AF)**	TALHA MANUAL DE CORRENTE - CAPACIDADE 03 TONELADAS	1,00	UTC
MOVEIS/ELETROELET	**29536 (AF)**	TALHA MANUAL DE CORRENTE - CAPACIDADE 03 TONELADAS	1,00	UTC
MOVEIS/ELETROELET	**29550 (AF)**	TALHA MANUAL DE CORRENTE - CAPACIDADE 03 TONELADAS	1,00	UTC
MOVEIS/ELETROELET	**37284 (AF)**	TALHA MANUAL DE CORRENTE - CAPACIDADE 03 TONELADAS	1,00	UTC
EQUIPAMENTOS	**38172 (AF)**	TALHA MANUAL DE CORRENTE - CAPACIDADE 03 TONELADAS ELEVAÇÃO DE 3 METROS	1,00	UTC
EQUIPAMENTOS	**39415 (AF)**	TALHA MANUAL DE CORRENTE - CAPACIDADE 03 TONELADAS ELEVAÇÃO DE 3 METROS	1,00	UTC
MOVEIS/ELETROELET	**43245 (AF)**	TALHA MANUAL DE CORRENTE - CAPACIDADE 03 TONELADAS ELEVAÇÃO DE 3 METROS	1,00	UTC
MOVEIS/ELETROELET	**43250 (AF)**	TALHA MANUAL DE CORRENTE - CAPACIDADE 03 TONELADAS ELEVAÇÃO DE 3 METROS	1,00	UTC
MOVEIS/ELETROELET	**43252 (AF)**	TALHA MANUAL DE CORRENTE - CAPACIDADE 03 TONELADAS ELEVAÇÃO DE 3 METROS	1,00	UTC
MOVEIS/ELETROELET	**44205 (AF)**	TALHA MANUAL DE CORRENTE - CAPACIDADE 03 TONELADAS	1,00	UTC
EQUIPAMENTOS	**E.03.061.035 (NE)**	SUPORTE PARA BISELADEIRA - MODELO TNE - COP03	2,00	UTC
MOVEIS/ELETROELET	**23613 (AF)**	TALHA MANUAL DE CORRENTE - CAPACIDADE 02 TONELADAS	1,00	UTC
MOVEIS/ELETROELET	**23735 (AF)**	TALHA MANUAL DE CORRENTE - CAPACIDADE 02 TONELADAS	1,00	UTC
MOVEIS/ELETROELET	**24253 (AF)**	TALHA MANUAL DE CORRENTE - CAPACIDADE 02 TONELADAS	1,00	UTC
MOVEIS/ELETROELET	**24265 (AF)**	TALHA MANUAL DE CORRENTE - CAPACIDADE 02 TONELADAS	1,00	UTC
MOVEIS/ELETROELET	**24266 (AF)**	TALHA MANUAL DE CORRENTE - CAPACIDADE 02 TONELADAS	1,00	UTC
MOVEIS/ELETROELET	**25798 (AF)**	TALHA MANUAL DE CORRENTE - CAPACIDADE 02 TONELADAS	1,00	UTC
MOVEIS/ELETROELET	**28837 (AF)**	TALHA MANUAL DE CORRENTE - CAPACIDADE 02 TONELADAS	1,00	UTC
MOVEIS/ELETROELET	**28845 (AF)**	TALHA MANUAL DE CORRENTE - CAPACIDADE 02 TONELADAS	1,00	UTC
MOVEIS/ELETROELET	**29555 (AF)**	TALHA MANUAL DE CORRENTE - CAPACIDADE 02 TONELADAS	1,00	UTC
EQUIPAMENTOS	**35929 (AF)**	TALHA MANUAL DE CORRENTE - CAPACIDADE 02 TONELADAS ELEVAÇÃO DE 3 METROS	1,00	UTC
MOVEIS/ELETROELET	**36976 (AF)**	TALHA MANUAL DE CORRENTE - CAPACIDADE 02 TONELADAS ELEVAÇÃO DE 3 METROS	1,00	UTC
EQUIPAMENTOS	**38162 (AF)**	TALHA MANUAL DE CORRENTE - CAPACIDADE 02 TONELADAS ELEVAÇÃO DE 3 METROS	1,00	UTC
MOVEIS/ELETROELET	**38166 (AF)**	TALHA MANUAL DE CORRENTE - CAPACIDADE 02 TONELADAS ELEVAÇÃO DE 3 METROS	1,00	UTC
MOVEIS/ELETROELET	**38168 (AF)**	TALHA MANUAL DE CORRENTE - CAPACIDADE 02 TONELADAS ELEVAÇÃO DE 3 METROS	1,00	UTC
MOVEIS/ELETROELET	**41571 (AF)**	TALHA MANUAL DE CORRENTE - CAPACIDADE 02 TONELADAS ELEVAÇÃO DE 3 METROS	1,00	UTC
MOVEIS/ELETROELET	**42222 (AF)**	TALHA MANUAL DE CORRENTE - CAPACIDADE 02 TONELADAS ELEVAÇÃO DE 3 METROS	1,00	UTC
MOVEIS/ELETROELET	**43257 (AF)**	TALHA MANUAL DE CORRENTE - CAPACIDADE 02 TONELADAS ELEVAÇÃO DE 3 METROS	1,00	UTC
MOVEIS/ELETROELET	**43260 (AF)**	TALHA MANUAL DE CORRENTE - CAPACIDADE 02 TONELADAS ELEVAÇÃO DE 3 METROS	1,00	UTC
MOVEIS/ELETROELET	**43263 (AF)**	TALHA MANUAL DE CORRENTE - CAPACIDADE 02 TONELADAS ELEVAÇÃO DE 3 METROS	1,00	UTC
FERRAMENTAS	**C.50.004.092 (NE)**	SOQUETE IMPACTO SEXTAVADO - 3" COM QUADRADO 1.1/2" - COM PINO E ANEL DE SEGURANÇA	1,00	UTC
MOVEIS/ELETROELET	**32818 (AF)**	TALHA MANUAL DE CORRENTE - CAPACIDADE 02 TONELADAS ELEVAÇÃO DE 5 METROS	1,00	UTC
MOVEIS/ELETROELET	**32822 (AF)**	TALHA MANUAL DE CORRENTE - CAPACIDADE 02 TONELADAS ELEVAÇÃO DE 5 METROS	1,00	UTC
MOVEIS/ELETROELET	**33047 (AF)**	TALHA MANUAL DE CORRENTE - CAPACIDADE 02 TONELADAS ELEVAÇÃO DE 5 METROS	1,00	UTC
MOVEIS/ELETROELET	**34055 (AF)**	TALHA MANUAL DE CORRENTE - CAPACIDADE 02 TONELADAS ELEVAÇÃO DE 5 METROS	1,00	UTC
MOVEIS/ELETROELET	**45474 (AF)**	TALHA MANUAL DE CORRENTE - CAPACIDADE 02 TONELADAS ELEVAÇÃO DE 5 METROS	1,00	UTC
MOVEIS/ELETROELET	**12971 (TAG)**	ESQUADRO COMBINADO COM TRANSF. DE GRAUS - 12" - REF.C-491	1,00	UTC

Este documento é cópia do original, assinado digitalmente por PAULO GUILHERME DE MENDONCA LOPES e Tribunal de Justica do Estado de Sao Paulo, protocolado em 15/02/2021 às 17:43 , sob o número WJM21140203267
Para conferir o original, acesse o site https://esaj.tjsp.jus.br/pastadigital/pg/abrirConferenciaDocumento.do, informe o processo 1069420-76.2017.8.26.0100 e código A6CEA63.

HEFTOS

RELAÇÃO DE IMOVEIS QUE COMPORÃO A UPI HEFTOS

Tipo	AF	DESCRIÇÃO	QUANT	PROPRIETÁRIO
MOVEIS/ELETROELET	**20398 (TAG)**	ESQUADRO COMBINADO COM TRANSF. DE GRAUS - 12" - REF.C-435ME300	1,00	UTC
MOVEIS/ELETROELET	**21917 (TAG)**	LUXIMETRO [MEDIDOR DE INTENSIDADE DIGITAL] REF. LD-209 LUXIMETRO DIGITAL COM SENSOR	1,00	UTC
MOVEIS/ELETROELET	**25476 (TAG)**	LUXIMETRO [MEDIDOR DE INTENSIDADE DIGITAL] REF. LD-209	1,00	UTC
INSTRUMENTOS	**30190 (TAG)**	ESQUADRO COMBINADO COM TRANSF. DE GRAUS - 12" - REF.C-491	1,00	UTC
MOVEIS/ELETROELET	**30191 (TAG)**	ESQUADRO COMBINADO COM TRANSF. DE GRAUS - 12" - REF.C-491	1,00	UTC
INSTRUMENTOS	**42704 (TAG)**	DETECTOR DE GASES PARA 4 GASES CO, H2S, O2 E INFLAMAVEIS	1,00	UTC
MOVEIS/ELETROELET	**42779 (TAG)**	LUXIMETRO [MEDIDOR DE INTENSIDADE DIGITAL] REF. LD-209	1,00	UTC
MOVEIS/ELETROELET	**42781 (TAG)**	LUXIMETRO [MEDIDOR DE INTENSIDADE DIGITAL] REF. LD-209	1,00	UTC
MOVEIS/ELETROELET	**45240 (TAG)**	ESQUADRO COMBINADO COM TRANSF. DE GRAUS - 12" - REF.C-435ME300	1,00	UTC
INSTRUMENTOS	**47764 (TAG)**	RUGOSIMETRO - ELCOMETER 2P MARCA MEDTEC	1,00	UTC
INSTRUMENTOS	**47765 (TAG)**	RUGOSIMETRO - ELCOMETER 2P MARCA MEDTEC	1,00	UTC
MOVEIS/ELETROELET	**47766 (TAG)**	RUGOSIMETRO - ELCOMETER 2P MARCA MEDTEC	1,00	UTC
INSTRUMENTOS	**47769 (TAG)**	RUGOSIMETRO - ELCOMETER 2P MARCA MEDTEC	1,00	UTC
MOVEIS/ELETROELET	**47770 (TAG)**	RUGOSIMETRO - ELCOMETER 2P MARCA MEDTEC	1,00	UTC
MOVEIS/ELETROELET	**47777 (TAG)**	RUGOSIMETRO - ELCOMETER 2P MARCA MEDTEC	1,00	UTC
INSTRUMENTOS	**47778 (TAG)**	RUGOSIMETRO - ELCOMETER 2P MARCA MEDTEC	1,00	UTC
INSTRUMENTOS	**UTC-10-001 (TAG)**	MEDIDOR DE CAMADA DE TINTA MARCA ELCOMETER MODELO 345 INSTRUTEMP MOD.: DT-156	1,00	UTC
EQUIPAMENTOS	**E.01.221.019 (NE)**	CARRO DE TRANSPORTE PARA FONTE PIPEPRO- 450	1,00	UTC
MOVEIS/ELETROELET	**E.01.221.019 (NE)**	CARRO DE TRANSPORTE PARA FONTE PIPEPRO- 450	1,00	UTC
INSTRUMENTOS	**31291 (TAG)**	KIT PARA TESTE DE ADERENCIA CONFORME NORMA NBR 11003 DE 2 MM	1,00	UTC
INSTRUMENTOS	**41095 (TAG)**	KIT PARA TESTE DE ADERENCIA CONFORME NORMA NBR 11003 DE 2 MM	1,00	UTC
INSTRUMENTOS	**41096 (TAG)**	KIT PARA TESTE DE ADERENCIA CONFORME NORMA NBR 11003 DE 2 MM	1,00	UTC
INSTRUMENTOS	**41097 (TAG)**	KIT PARA TESTE DE ADERENCIA CONFORME NORMA NBR 11003 DE 2 MM	1,00	UTC
INSTRUMENTOS	**41105 (TAG)**	KIT PARA TESTE DE ADERENCIA CONFORME NORMA NBR 11003 DE 2 MM	1,00	UTC
MOVEIS/ELETROELET	**44035 (TAG)**	KIT PARA TESTE DE ADERENCIA CONFORME NORMA NBR 11003 DE 2 MM	1,00	UTC
MOVEIS/ELETROELET	**44040 (TAG)**	KIT PARA TESTE DE ADERENCIA CONFORME NORMA NBR 11003 DE 2 MM	1,00	UTC
INSTRUMENTOS	**44042 (TAG)**	KIT PARA TESTE DE ADERENCIA CONFORME NORMA NBR 11003 DE 2 MM	1,00	UTC
INSTRUMENTOS	**44043 (TAG)**	KIT PARA TESTE DE ADERENCIA CONFORME NORMA NBR 11003 DE 2 MM	1,00	UTC
MOVEIS/ELETROELET	**44045 (TAG)**	KIT PARA TESTE DE ADERENCIA CONFORME NORMA NBR 11003 DE 2 MM	1,00	UTC
MOVEIS/ELETROELET	**46447 (TAG)**	KIT PARA TESTE DE ADERENCIA CONFORME NORMA NBR 11003 DE 2 MM	1,00	UTC
INSTRUMENTOS	**71396 (TAG)**	KIT PARA TESTE DE ADERENCIA CONFORME NORMA NBR 11003 DE 2 MM	1,00	UTC
MOVEIS/ELETROELET	**18063 (AF)**	RETIFICA ELETRICA MOD. 1215 220V - FAB. BOSCH.	1,00	UTC
EQUIPAMENTOS	**20924 (AF)**	RETIFICA ELETRICA MOD. 1215 220V - FAB. BOSCH.	1,00	UTC
MOVEIS/ELETROELET	**21132 (AF)**	RETIFICA ELETRICA MOD. 1215 220V - FAB. BOSCH.	1,00	UTC
MOVEIS/ELETROELET	**21260 (AF)**	RETIFICA ELETRICA MOD. 1215 220V - FAB. BOSCH.	1,00	UTC
EQUIPAMENTOS	**23866 (AF)**	RETIFICA ELETRICA MOD. 1215 220V - FAB. BOSCH.	1,00	UTC
EQUIPAMENTOS	**25742 (AF)**	RETIFICA ELETRICA MOD. 1215 220V - FAB. BOSCH.	1,00	UTC
MOVEIS/ELETROELET	**28287 (AF)**	RETIFICA ELETRICA MOD. 1215 220V - FAB. BOSCH.	1,00	UTC
EQUIPAMENTOS	**28297 (AF)**	RETIFICA ELETRICA MOD. 1215 220V - FAB. BOSCH.	1,00	UTC

Este documento é cópia do original, assinado digitalmente por PAULO GUILHERME DE MENDONCA LOPES e Tribunal de Justica do Estado de Sao Paulo, protocolado em 15/02/2021 às 17:43 , sob o número WJM21402038267
Para conferir o original, acesse o site https://esaj.tjsp.jus.br/pastadigital/pg/abrirConferenciaDocumento.do, informe o processo 1069420-76.2017.8.26.0100 e código A6CEA63.

HEFTOS

RELAÇÃO DE IMOVEIS QUE COMPORÃO A UPI HEFTOS

Tipo	AF	DESCRIÇÃO	QUANT	PROPRIETÁRIO
MOVEIS/ELETROELET	**28299 (AF)**	RETIFICA ELETRICA MOD. 1215 220V - FAB. BOSCH.	1,00	UTC
EQUIPAMENTOS	**28308 (AF)**	RETIFICA ELETRICA MOD. 1215 220V - FAB. BOSCH.	1,00	UTC
MOVEIS/ELETROELET	**28805 (AF)**	RETIFICA ELETRICA MOD. 1215 220V - FAB. BOSCH.	1,00	UTC
MOVEIS/ELETROELET	**28811 (AF)**	RETIFICA ELETRICA MOD. 1215 220V - FAB. BOSCH.	1,00	UTC
EQUIPAMENTOS	**28813 (AF)**	RETIFICA ELETRICA MOD. 1215 220V - FAB. BOSCH.	1,00	UTC
MOVEIS/ELETROELET	**28814 (AF)**	RETIFICA ELETRICA MOD. 1215 220V - FAB. BOSCH.	1,00	UTC
MOVEIS/ELETROELET	**28827 (AF)**	RETIFICA ELETRICA MOD. 1215 220V - FAB. BOSCH.	1,00	UTC
MOVEIS/ELETROELET	**29099 (AF)**	RETIFICA ELETRICA MOD. 1215 220V - FAB. BOSCH.	1,00	UTC
EQUIPAMENTOS	**29337 (AF)**	RETIFICA ELETRICA MOD. 1215 220V - FAB. BOSCH.	1,00	UTC
MOVEIS/ELETROELET	**29758 (AF)**	RETIFICA ELETRICA MOD. 1215 220V - FAB. BOSCH.	1,00	UTC
EQUIPAMENTOS	**29822 (AF)**	RETIFICA ELETRICA MOD. 1215 220V - FAB. BOSCH.	1,00	UTC
MOVEIS/ELETROELET	**29839 (AF)**	RETIFICA ELETRICA MOD. 1215 220V - FAB. BOSCH.	1,00	UTC
MOVEIS/ELETROELET	**30118 (AF)**	RETIFICA ELETRICA MOD. 1215 220V - FAB. BOSCH.	1,00	UTC
MOVEIS/ELETROELET	**30681 (AF)**	RETIFICA ELETRICA MOD. 1215 220V - FAB. BOSCH.	1,00	UTC
MOVEIS/ELETROELET	**33506 (AF)**	RETIFICA ELETRICA MOD. 1215 220V - FAB. BOSCH.	1,00	UTC
MOVEIS/ELETROELET	**33820 (AF)**	RETIFICA ELETRICA MOD. 1215 220V - FAB. BOSCH.	1,00	UTC
MOVEIS/ELETROELET	**35676 (AF)**	RETIFICA ELETRICA MOD. 1215 220V - FAB. BOSCH.	1,00	UTC
EQUIPAMENTOS	**38574 (AF)**	RETIFICA ELETRICA MOD. 1215 220V - FAB. BOSCH.	1,00	UTC
MOVEIS/ELETROELET	**39661 (AF)**	RETIFICA ELETRICA MOD. 1215 220V - FAB. BOSCH.	1,00	UTC
MOVEIS/ELETROELET	**42693 (AF)**	RETIFICA ELETRICA MOD. 1215 220V - FAB. BOSCH.	1,00	UTC
MOVEIS/ELETROELET	**42726 (AF)**	RETIFICA ELETRICA MOD. 1215 220V - FAB. BOSCH.	1,00	UTC
MOVEIS/ELETROELET	**42733 (AF)**	RETIFICA ELETRICA MOD. 1215 220V - FAB. BOSCH.	1,00	UTC
EQUIPAMENTOS	**43652 (AF)**	RETIFICA ELETRICA MOD. 1215 220V - FAB. BOSCH.	1,00	UTC
MOVEIS/ELETROELET	**44882 (AF)**	RETIFICA ELETRICA BOSCH MOD. 1B240 GGS 28L 220V	1,00	UTC
MOVEIS/ELETROELET	**44885 (AF)**	RETIFICA ELETRICA BOSCH MOD. 1B240 GGS 28L 220V	1,00	UTC
MOVEIS/ELETROELET	**65214 (TAG)**	TERROMETRO DIGITAL, REF.MTR - 1520 D MEDIDOR DE RESISTENCIA DE TERRA MODELO 1530	1,00	UTC
MOVEIS/ELETROELET	**24579 (AF)**	FURADEIRA ELETRICA MODELO GBM 13-2 - 1126.1 - 220 VOLTS	1,00	UTC
INSTRUMENTOS	**22725 (TAG)**	CALIBRE DE SOLDA - F.B.T.S	1,00	UTC
INSTRUMENTOS	**27701 (TAG)**	CALIBRE DE SOLDA - G.A.L.	1,00	UTC
MOVEIS/ELETROELET	**37782 (TAG)**	CALIBRE DE SOLDA - F.B.T.S	1,00	UTC
INSTRUMENTOS	**39380 (TAG)**	CALIBRE DE SOLDA - F.B.T.S	1,00	UTC
INSTRUMENTOS	**42906 (TAG)**	CALIBRE DE SOLDA - F.B.T.S	1,00	UTC
INSTRUMENTOS	**42913 (TAG)**	CALIBRE DE SOLDA - F.B.T.S	1,00	UTC
MOVEIS/ELETROELET	**42917 (TAG)**	CALIBRE DE SOLDA - F.B.T.S	1,00	UTC
MOVEIS/ELETROELET	**42922 (TAG)**	CALIBRE DE SOLDA - F.B.T.S	1,00	UTC
MOVEIS/ELETROELET	**42944 (TAG)**	CALIBRE DE SOLDA - F.B.T.S	1,00	UTC
INSTRUMENTOS	**42945 (TAG)**	CALIBRE DE SOLDA - F.B.T.S	1,00	UTC
INSTRUMENTOS	**UTC-INV-009 (TAG)**	CALIBRE DE SOLDA - F.B.T.S	1,00	UTC
FERRAMENTAS	**C.50.004.141 (NE)**	SOQUETE DE IMPACTO SEXTAVADO LONGO 3.3/16" x 1.1/2"	2,00	UTC

Este documento é cópia do original, assinado digitalmente por PAULO GUILHERME DE MENDONCA LOPES e Tribunal de Justica do Estado de Sao Paulo, protocolado em 15/02/2021 às 17:43 , sob o número WJM21402038267 .
Para conferir o original, acesse o site https://esaj.tjsp.jus.br/pastadigital/pg/abrirConferenciaDocumento.do, informe o processo 1069420-76.2017.8.26.0100 e código A6CEA63.

HEFTOS

RELAÇÃO DE IMOVEIS QUE COMPORÃO A UPI HEFTOS

Tipo	AF	DESCRIÇÃO	QUANT	PROPRIETÁRIO
MOVEIS/ELETROELET	**32879 (AF)**	TALHA DE ALAVANCA COM CORRENTE DE ELOS - CAPACIDADE 3,0 TONELADAS	1,00	UTC
MOVEIS/ELETROELET	**58806 (TAG)**	MEDIDOR DE ESPESSURA MARCA KRAUTKRAMER MODELO DM4. ME-240	1,00	UTC
MOVEIS/ELETROELET	**58810 (TAG)**	MEDIDOR DE ESPESSURA MARCA KRAUTKRAMER MODELO DM4. ME-240	1,00	UTC
MOVEIS/ELETROELET	**58811 (TAG)**	MEDIDOR DE ESPESSURA MARCA KRAUTKRAMER MODELO DM4. ME-240	1,00	UTC
FERRAMENTAS	**C.01.031.052 (NE)**	CURVADOR DE TUBO TIPO ALAVANCA - 3/4 Pol	2,00	UTC
MOVEIS/ELETROELET	**55223 (TAG)**	ESQUADRO COMBINADO COM TRANSF. DE GRAUS - 24" - REF.C-435ME600	1,00	UTC
MOVEIS/ELETROELET	**43940 (AF)**	CHAVE DE IMPACTO PNEUMATICA COM QUADRADO DE 3/4" TORQUE 1288NM MODELO GTI16T	1,00	UTC
MOVEIS/ELETROELET	**27180 (TAG)**	MEDIDOR DE DESALINHAMENTO - HI-LO	1,00	UTC
INSTRUMENTOS	**30618 (TAG)**	MEDIDOR DE DESALINHAMENTO - HI-LO	1,00	UTC
MOVEIS/ELETROELET	**30626 (TAG)**	MEDIDOR DE DESALINHAMENTO - HI-LO	1,00	UTC
INSTRUMENTOS	**30638 (TAG)**	MEDIDOR DE DESALINHAMENTO - HI-LO	1,00	UTC
EQUIPAMENTOS	**42982 (AF)**	CHAVE DE IMPACTO PNEUMATICA COM QUADRADO DE 3/4" TORQUE 1288NM MODELO GTI16T	1,00	UTC
MOVEIS/ELETROELET	**42983 (AF)**	CHAVE DE IMPACTO PNEUMATICA COM QUADRADO DE 3/4" TORQUE 1288NM MODELO GTI16T	1,00	UTC
MOVEIS/ELETROELET	**42985 (AF)**	CHAVE DE IMPACTO PNEUMATICA COM QUADRADO DE 3/4" TORQUE 1288NM MODELO GTI16T	1,00	UTC
MOVEIS/ELETROELET	**42986 (AF)**	CHAVE DE IMPACTO PNEUMATICA COM QUADRADO DE 3/4" TORQUE 1288NM MODELO GTI16T	1,00	UTC
EQUIPAMENTOS	**42159 (AF)**	CILINDRO HIDRAULICO DE SIMPLES ACAO, HASTE SOLIDA, RETORNO POR MOLA, COM CAPACIDADE PARA ATE 25 TONELADAS. ALTURA FE(	1,00	UTC
EQUIPAMENTOS	**E.01.154.089 (NE)**	CONJUNTO DE ATERRAMENTO TEMPORARIO PARA CUBICULOS, PAINEIS E SUBESTACOES ATE 36KV, REF. CAR/CB-36	2,00	UTC
FERRAMENTAS	**C.50.004.123 (NE)**	SOQUETE IMPACTO SEXTAVADO - 3.7/8" - C/QUADRADO DE 1"	2,00	UTC
MOVEIS/ELETROELET	**35891 (AF)**	TALHA MANUAL DE CORRENTE - CAPACIDADE 03 TONELADAS	1,00	UTC
MOVEIS/ELETROELET	**18435 (TAG)**	MULTIMETRO DIGITAL MARCA FLUKE MODELO 112 CLASSE III MULTIMETRO DIGITAL	1,00	UTC
MOVEIS/ELETROELET	**19371 (TAG)**	MULTIMETRO DIGITAL MARCA FLUKE MODELO 112 CLASSE III MODELO 115	1,00	UTC
MOVEIS/ELETROELET	**27152 (TAG)**	MULTIMETRO DIGITAL MARCA FLUKE MODELO 112 CLASSE III MULTIMETRO DIGITAL	1,00	UTC
MOVEIS/ELETROELET	**44772 (TAG)**	MULTIMETRO DIGITAL FLUKE 115	1,00	UTC
MOVEIS/ELETROELET	**58763 (TAG)**	MULTIMETRO DIGITAL FLUKE 115	1,00	UTC
MOVEIS/ELETROELET	**58764 (TAG)**	MULTIMETRO DIGITAL FLUKE 115	1,00	UTC
MOVEIS/ELETROELET	**58765 (TAG)**	MULTIMETRO DIGITAL FLUKE 115	1,00	UTC
NÃO PATRIMONIADO		SERRA SABRE VELOCIDADE VARIAVEL 1.000 WATTS 220V	2,00	HEFTOS
FERRAMENTAS	**C.09.002.054 (NE)**	CHAVE COMBINADA - 48mm	2,00	UTC
FERRAMENTAS	**C.09.002.062 (NE)**	CHAVE COMBINADA - 44 mm	2,00	UTC
INSTRUMENTOS	**61214 (TAG)**	ANEMOMETRO (WIND TRANSMITTER); REF. 4.315.30.000 TERMOHIGROMETRO THAR-185	1,00	UTC
EQUIPAMENTOS	**23627 (AF)**	TALHA DE ALAVANCA COM CORRENTE DE ELOS - CAPACIDADE 1,5 TONELADAS	1,00	UTC
EQUIPAMENTOS	**24948 (AF)**	TALHA DE ALAVANCA COM CORRENTE DE ELOS - CAPACIDADE 1,5 TONELADAS	1,00	UTC
EQUIPAMENTOS	**24956 (AF)**	TALHA DE ALAVANCA COM CORRENTE DE ELOS - CAPACIDADE 1,5 TONELADAS	1,00	UTC
MOVEIS/ELETROELET	**25638 (AF)**	TALHA DE ALAVANCA COM CORRENTE DE ELOS - CAPACIDADE 1,5 TONELADAS	1,00	UTC
MOVEIS/ELETROELET	**25963 (AF)**	TALHA DE ALAVANCA COM CORRENTE DE ELOS - CAPACIDADE 1,5 TONELADAS	1,00	UTC
MOVEIS/ELETROELET	**26841 (AF)**	TALHA DE ALAVANCA COM CORRENTE DE ELOS - CAPACIDADE 1,5 TONELADAS	1,00	UTC
MOVEIS/ELETROELET	**29471 (AF)**	TALHA DE ALAVANCA COM CORRENTE DE ELOS - CAPACIDADE 1,5 TONELADAS	1,00	UTC
EQUIPAMENTOS	**32021 (AF)**	TALHA DE ALAVANCA COM CORRENTE DE ELOS - CAPACIDADE 1,5 TONELADAS	1,00	UTC
MOVEIS/ELETROELET	**32143 (AF)**	TALHA DE ALAVANCA COM CORRENTE DE ELOS - CAPACIDADE 1,5 TONELADAS	1,00	UTC

Este documento é cópia do original, assinado digitalmente por PAULO GUILHERME DE MENDONCA LOPES e Tribunal de Justica do Estado de Sao Paulo, protocolado em 15/02/2021 às 17:43 , sob o número WJM21402038267 .
Para conferir o original, acesse o site https://esaj.tjsp.jus.br/pastadigital/pg/abrirConferenciaDocumento.do, informe o processo 1069420-76.2017.8.26.0100 e código A6CEA63.

HEFTOS

RELAÇÃO DE IMOVEIS QUE COMPORÃO A UPI HEFTOS

Tipo	AF	DESCRIÇÃO	QUANT	PROPRIETÁRIO
MOVEIS/ELETROELET	33210 (AF)	TALHA DE ALAVANCA COM CORRENTE DE ELOS - CAPACIDADE 1,5 TONELADAS	1,00	UTC
MOVEIS/ELETROELET	33939 (AF)	TALHA DE ALAVANCA COM CORRENTE DE ELOS - CAPACIDADE 1,5 TONELADAS	1,00	UTC
MOVEIS/ELETROELET	35308 (AF)	TALHA DE ALAVANCA COM CORRENTE DE ELOS - CAPACIDADE 1,5 TONELADAS	1,00	UTC
MOVEIS/ELETROELET	35317 (AF)	TALHA DE ALAVANCA COM CORRENTE DE ELOS - CAPACIDADE 1,5 TONELADAS	1,00	UTC
MOVEIS/ELETROELET	36317 (AF)	TALHA DE ALAVANCA COM CORRENTE DE ELOS - CAPACIDADE 1,5 TONELADAS	1,00	UTC
EQUIPAMENTOS	36950 (AF)	TALHA DE ALAVANCA COM CORRENTE DE ELOS - CAPACIDADE 1,5 TONELADAS	1,00	UTC
MOVEIS/ELETROELET	36960 (AF)	TALHA DE ALAVANCA COM CORRENTE DE ELOS - CAPACIDADE 1,5 TONELADAS	1,00	UTC
MOVEIS/ELETROELET	38080 (AF)	TALHA DE ALAVANCA COM CORRENTE DE ELOS - CAPACIDADE 1,5 TONELADAS	1,00	UTC
MOVEIS/ELETROELET	38087 (AF)	TALHA DE ALAVANCA COM CORRENTE DE ELOS - CAPACIDADE 1,5 TONELADAS	1,00	UTC
MOVEIS/ELETROELET	38088 (AF)	TALHA DE ALAVANCA COM CORRENTE DE ELOS - CAPACIDADE 1,5 TONELADAS	1,00	UTC
MOVEIS/ELETROELET	38515 (AF)	TALHA DE ALAVANCA COM CORRENTE DE ELOS - CAPACIDADE 1,5 TONELADAS	1,00	UTC
MOVEIS/ELETROELET	38529 (AF)	TALHA DE ALAVANCA COM CORRENTE DE ELOS - CAPACIDADE 1,5 TONELADAS	1,00	UTC
MOVEIS/ELETROELET	39195 (AF)	TALHA DE ALAVANCA COM CORRENTE DE ELOS - CAPACIDADE 1,5 TONELADAS	1,00	UTC
MOVEIS/ELETROELET	39202 (AF)	TALHA DE ALAVANCA COM CORRENTE DE ELOS - CAPACIDADE 1,5 TONELADAS	1,00	UTC
EQUIPAMENTOS	42598 (AF)	TALHA DE ALAVANCA COM CORRENTE DE ELOS - CAPACIDADE 1,5 TONELADAS	1,00	UTC
MOVEIS/ELETROELET	42879 (AF)	TALHA DE ALAVANCA COM CORRENTE DE ELOS - CAPACIDADE 1,5 TONELADAS	1,00	UTC
MOVEIS/ELETROELET	44036 (AF)	TALHA DE ALAVANCA COM CORRENTE DE ELOS - CAPACIDADE 1,5 TONELADAS	1,00	UTC
MOVEIS/ELETROELET	45722 (AF)	TALHA DE ALAVANCA COM CORRENTE DE ELOS - CAPACIDADE 1,5 TONELADAS	1,00	UTC
MOVEIS/ELETROELET	56094 (TAG)	KIT PARA TESTE DE ADERENCIA CONFORME NORMA NBR 11003 DE 2 MM	1,00	UTC
MOVEIS/ELETROELET	C.14.002.007 (NE)	CORTA TUBO SERVIÇO PESADO - REF.4-S MARCA RIDGID - 2" A 4"	1,00	UTC
MOVEIS/ELETROELET	C.14.002.007 (NE)	CORTA TUBO SERVIÇO PESADO - REF.4-S MARCA RIDGID - 2" A 4"	1,00	UTC
MOVEIS/ELETROELET	C.14.002.007 (NE)	CORTA TUBO SERVIÇO PESADO - REF.4-S MARCA RIDGID - 2" A 4"	1,00	UTC
MOVEIS/ELETROELET	C.14.002.007 (NE)	CORTA TUBO SERVIÇO PESADO - REF.4-S MARCA RIDGID - 2" A 4"	1,00	UTC
MOVEIS/ELETROELET	59212 (TAG)	PASTILHA SENSORA PARA VERIFICACAO DE ENSAIOS POR PARTICULA MAGNETICA [NORMA PETROBRAS 1598]	1,00	UTC
MOVEIS/ELETROELET	59217 (TAG)	PASTILHA SENSORA PARA VERIFICACAO DE ENSAIOS POR PARTICULA MAGNETICA [NORMA PETROBRAS 1598]	1,00	UTC
MOVEIS/ELETROELET	C.23.001.018 (NE)	CABEÇOTE PARA TARRAXA MANUAL - MOD. 12.R - 2"	3,00	UTC
MOVEIS/ELETROELET	C.23.001.018 (NE)	CABEÇOTE PARA TARRAXA MANUAL - MOD. 12.R - 2"	3,00	UTC
MOVEIS/ELETROELET	C.23.001.018 (NE)	CABEÇOTE PARA TARRAXA MANUAL - MOD. 12.R - 2"	3,00	UTC
MOVEIS/ELETROELET	C.23.001.018 (NE)	CABEÇOTE PARA TARRAXA MANUAL - MOD. 12.R - 2"	3,00	UTC
EQUIPAMENTOS	E.01.549.217 (NE)	CABO DE COMANDO DE 05 VIAS PARA EQUIPAMENTO MULTI PROCESSO POWER WAVE COM 15,2 M - 2. K1543-50	1,00	UTC
MOVEIS/ELETROELET	41207 (TAG)	TERMOMETRO DIGITAL COM SENSOR DE CONTATO - (-70ºC a +1200ºC)	1,00	UTC
INSTRUMENTOS	41210 (TAG)	TERMOMETRO DIGITAL COM SENSOR DE CONTATO - (-70ºC a +1200ºC)	1,00	UTC
INSTRUMENTOS	41212 (TAG)	TERMOMETRO DIGITAL COM SENSOR DE CONTATO - (-70ºC a +1200ºC)	1,00	UTC
INSTRUMENTOS	41223 (TAG)	TERMOMETRO DIGITAL COM SENSOR DE CONTATO - (-70ºC a +1200ºC)	1,00	UTC
INSTRUMENTOS	41234 (TAG)	TERMOMETRO DIGITAL COM SENSOR DE CONTATO - (-70ºC a +1200ºC)	1,00	UTC
INSTRUMENTOS	41237 (TAG)	TERMOMETRO DIGITAL COM SENSOR DE CONTATO - (-70ºC a +1200ºC)	1,00	UTC
MOVEIS/ELETROELET	41238 (TAG)	TERMOMETRO DIGITAL COM SENSOR DE CONTATO - (-70ºC a +1200ºC)	1,00	UTC
INSTRUMENTOS	41515 (TAG)	TERMOMETRO DIGITAL COM SENSOR DE CONTATO - (-70ºC a +1200ºC)	1,00	UTC
INSTRUMENTOS	42719 (TAG)	TERMOMETRO DIGITAL COM SENSOR DE CONTATO - (-70ºC a +1200ºC)	1,00	UTC

Este documento é cópia do original, assinado digitalmente por PAULO GUILHERME DE MENDONCA LOPES e Tribunal de Justica do Estado de Sao Paulo, protocolado em 15/02/2021 às 17:43 , sob o número WJM21402038267
Para conferir o original, acesse o site https://esaj.tjsp.jus.br/pastadigital/pg/abrirConferenciaDocumento.do, informe o processo 1069420-76.2017.8.26.0100 e código A6CEA63.

HEFTOS

RELAÇÃO DE IMOVEIS QUE COMPORÃO A UPI HEFTOS

Tipo	AF	DESCRIÇÃO	QUANT	PROPRIETÁRIO
EQUIPAMENTOS	36144 (AF)	CILINDRO HIDRAULICO DE SIMPLES ACAO, HASTE SOLIDA, RETORNO POR MOLA, COM CAPACIDADE PARA ATE 20 TONELADAS. ALTURA FE(	1,00	UTC
EQUIPAMENTOS	36145 (AF)	CILINDRO HIDRAULICO DE SIMPLES ACAO, HASTE SOLIDA, RETORNO POR MOLA, COM CAPACIDADE PARA ATE 20 TONELADAS. ALTURA FE(	1,00	UTC
EQUIPAMENTOS	42555 (AF)	CILINDRO HIDRAULICO DE SIMPLES ACAO, HASTE SOLIDA, RETORNO POR MOLA, COM CAPACIDADE PARA ATE 20 TONELADAS. ALTURA FE(	1,00	UTC
MOVEIS/ELETROELET	42955 (AF)	CILINDRO HIDRAULICO DE SIMPLES ACAO, HASTE SOLIDA, RETORNO POR MOLA, COM CAPACIDADE PARA ATE 20 TONELADAS. ALTURA FE(	1,00	UTC
EQUIPAMENTOS	42956 (AF)	CILINDRO HIDRAULICO DE SIMPLES ACAO, HASTE SOLIDA, RETORNO POR MOLA, COM CAPACIDADE PARA ATE 20 TONELADAS. ALTURA FE(	1,00	UTC
EQUIPAMENTOS	44846 (AF)	CILINDRO HIDRAULICO DE SIMPLES ACAO, HASTE SOLIDA, RETORNO POR MOLA, COM CAPACIDADE PARA ATE 20 TONELADAS. ALTURA FE(	1,00	UTC
MOVEIS/ELETROELET	45345 (AF)	FURADEIRA ELETRICA REVERSIVEL BOSCH-MODELO GBM 16-2 RE, 220 V; REF. 11A 6	1,00	UTC
FERRAMENTAS	U.24.012.008 (NE)	PATESCA COM OLHAL GIRATORIO - CAPACIDADE 4.000 KG	1,00	UTC
FERRAMENTAS	U.24.013.002 (NE)	PATESCA COM GANCHO GIRATORIO - CAPACIDADE 4.000 Kg	1,00	UTC
MOVEIS/ELETROELET	45711 (AF)	CILINDRO HIDRAULICO DE SIMPLES ACAO, HASTE SOLIDA, RETORNO POR MOLA, COM CAPACIDADE PARA ATE 30 TONELADAS. ALTURA FE(	1,00	UTC
MOVEIS/ELETROELET	45713 (AF)	CILINDRO HIDRAULICO DE SIMPLES ACAO, HASTE SOLIDA, RETORNO POR MOLA, COM CAPACIDADE PARA ATE 30 TONELADAS. ALTURA FE(	1,00	UTC
MOVEIS/ELETROELET	45714 (AF)	CILINDRO HIDRAULICO DE SIMPLES ACAO, HASTE SOLIDA, RETORNO POR MOLA, COM CAPACIDADE PARA ATE 30 TONELADAS. ALTURA FE(	1,00	UTC
INSTRUMENTOS	41312 (TAG)	MEDIDOR DE PELICULA SECA	1,00	UTC
INSTRUMENTOS	41319 (TAG)	MEDIDOR DE PELICULA SECA	1,00	UTC
INSTRUMENTOS	65993 (TAG)	MEDIDOR DE PELICULA SECA	1,00	UTC
INSTRUMENTOS	76382 (TAG)	MEDIDOR DE PELICULA SECA	1,00	UTC
INSTRUMENTOS	76387 (TAG)	MEDIDOR DE PELICULA SECA	1,00	UTC
MOVEIS/ELETROELET	35812 (AF)	TALHA DE ALAVANCA COM CORRENTE DE ELOS - CAPACIDADE 3,0 TONELADAS	1,00	UTC
MOVEIS/ELETROELET	24268 (AF)	EXAUSTOR PNEUMATICO DE ALUMINIO LONGO ALTURA 1250MM ENTRADA 6" DIAM. SAIDA 10"	1,00	UTC
FERRAMENTAS	C.09.010.032 (NE)	CHAVE COMBINADA - 2.3/16"	24,00	UTC
FERRAMENTAS	C.09.010.032 (NE)	CHAVE COMBINADA - 2.3/16"	1,00	UTC
MOVEIS/ELETROELET	29489 (AF)	TALHA DE ALAVANCA COM CORRENTE DE ELOS - CAPACIDADE 3,0 TONELADAS	1,00	UTC
INSTRUMENTOS	11381 (TAG)	ESQUADRO COMBINADO COM TRANSF. DE GRAUS - 12" - REF.C-491	1,00	UTC
INSTRUMENTOS	20059 (TAG)	ESQUADRO COMBINADO COM TRANSF. DE GRAUS - 12" - REF.C-491	1,00	UTC
MOVEIS/ELETROELET	20397 (TAG)	ESQUADRO COMBINADO COM TRANSF. DE GRAUS - 12" - REF.C-491	1,00	UTC
MOVEIS/ELETROELET	30192 (TAG)	ESQUADRO COMBINADO COM TRANSF. DE GRAUS - 12" - REF.C-491	1,00	UTC
MOVEIS/ELETROELET	38075 (TAG)	ESQUADRO COMBINADO COM TRANSF. DE GRAUS - 12" - REF.C-435ME300	1,00	UTC
MOVEIS/ELETROELET	41051 (TAG)	ESQUADRO COMBINADO COM TRANSF. DE GRAUS - 12" - REF.C-491	1,00	UTC
MOVEIS/ELETROELET	44824 (TAG)	ESQUADRO COMBINADO COM TRANSF. DE GRAUS - 12" - REF.C-435ME300	1,00	UTC
MOVEIS/ELETROELET	57108 (TAG)	ESQUADRO COMBINADO COM TRANSF. DE GRAUS - 12" - REF.C-435ME300	1,00	UTC
MOVEIS/ELETROELET	58574 (TAG)	ESQUADRO COMBINADO COM TRANSF. DE GRAUS - 12" - REF.C-435ME300	1,00	UTC
MOVEIS/ELETROELET	UTC-05-002 (TAG)	ESQUADRO COMBINADO COM TRANSF. DE GRAUS - 12" - REF.C-491	1,00	UTC
MOVEIS/ELETROELET	UTC-05-009 (TAG)	ESQUADRO COMBINADO COM TRANSF. DE GRAUS - 12" - REF.C-435ME300	1,00	UTC
MOVEIS/ELETROELET	35922 (AF)	TALHA DE ALAVANCA COM CORRENTE DE ELOS - CAPACIDADE 3,0 TONELADAS	1,00	UTC
MOVEIS/ELETROELET	36182 (AF)	TALHA DE ALAVANCA COM CORRENTE DE ELOS - CAPACIDADE 3,0 TONELADAS	1,00	UTC
FERRAMENTAS	C.60.001.043 (NE)	VAZADOR DE BATER - 1/8" A 2"	2,00	UTC
MOVEIS/ELETROELET	C.60.001.043 (NE)	VAZADOR DE BATER - 1/8" A 2"	2,00	UTC
MOVEIS/ELETROELET	10362 (AF)	FURADEIRA ELETRICA BOSCH-MOD. 1174 - 220V CAP. 5/8"	1,00	UTC
MOVEIS/ELETROELET	14308 (AF)	FURADEIRA ELETRICA BOSCH-MOD. 1174 - 220V CAP. 5/8"	1,00	UTC

Este documento é cópia do original, assinado digitalmente por PAULO GUILHERME DE MENDONCA LOPES e Tribunal de Justica do Estado de Sao Paulo, protocolado em 15/02/2021 às 17:43 , sob o número WJM21402038267 .
Para conferir o original, acesse o site https://esaj.tjsp.jus.br/pastadigital/pg/abrirConferenciaDocumento.do, informe o processo 1069420-76.2017.8.26.0100 e código A6CEA63.

HEFTOS

RELAÇÃO DE IMOVEIS QUE COMPORÃO A UPI HEFTOS

Tipo	AF	DESCRIÇÃO	QUANT	PROPRIETÁRIO
MOVEIS/ELETROELET	**23897 (AF)**	FURADEIRA ELETRICA BOSCH-MOD. 1174 - 220V CAP. 5/8"	1,00	UTC
EQUIPAMENTOS	**28512 (AF)**	FURADEIRA ELETRICA BOSCH-MOD. 1174 - 220V CAP. 5/8"	1,00	UTC
MOVEIS/ELETROELET	**28535 (AF)**	FURADEIRA ELETRICA BOSCH-MOD. 1174 - 220V CAP. 5/8"	1,00	UTC
EQUIPAMENTOS	**32993 (AF)**	FURADEIRA ELETRICA BOSCH-MOD. 1174 - 220V CAP. 5/8"	1,00	UTC
MOVEIS/ELETROELET	**33108 (AF)**	FURADEIRA ELETRICA BOSCH-MOD. 1174 - 220V CAP. 5/8"	1,00	UTC
MOVEIS/ELETROELET	**35436 (AF)**	FURADEIRA ELETRICA BOSCH-MOD. 1174 - 220V CAP. 5/8"	1,00	UTC
MOVEIS/ELETROELET	**38489 (AF)**	FURADEIRA ELETRICA DE IMPACTO BOSCH, 1174 5/8"	1,00	UTC
EQUIPAMENTOS	**38817 (AF)**	FURADEIRA ELETRICA DE IMPACTO BOSCH, 1174 5/8"	1,00	UTC
MOVEIS/ELETROELET	**39804 (AF)**	FURADEIRA ELETRICA DE IMPACTO BOSCH, 1174 5/8"	1,00	UTC
MOVEIS/ELETROELET	**41392 (AF)**	FURADEIRA ELETRICA DE IMPACTO BOSCH, 1174 5/8"	1,00	UTC
MOVEIS/ELETROELET	**43692 (AF)**	FURADEIRA ELETRICA DE IMPACTO BOSCH, 1174 5/8"	1,00	UTC
MOVEIS/ELETROELET	**39887 (AF)**	ESMERILHADEIRA ELETRICA CAPACIDADE 5 GWS 15-125 CIH- MARCA BOSCH	1,00	UTC
MOVEIS/ELETROELET	**39968 (AF)**	ESMERILHADEIRA ELETRICA CAPACIDADE 5 GWS 15-125 CIH- MARCA BOSCH	1,00	UTC
MOVEIS/ELETROELET	**40108 (AF)**	ESMERILHADEIRA ELETRICA CAPACIDADE 5 GWS 15-125 CIH- MARCA BOSCH	1,00	UTC
MOVEIS/ELETROELET	**44372 (AF)**	ESMERILHADEIRA ELETRICA CAPACIDADE 5 GWS 15-125 CIH- MARCA BOSCH MODELO 1830.2	1,00	UTC
INSTRUMENTOS	**59251 (TAG)**	RELOGIO COMPARADOR	1,00	UTC
INSTRUMENTOS	**39847 (TAG)**	BALANCA ANTROPOMETRICA - MARCA: WELMY	1,00	UTC
MOVEIS/ELETROELET	**74835 (TAG)**	BALANCA ANTROPOMETRICA	1,00	UTC
MOVEIS/ELETROELET	**41316 (TAG)**	MEDIDOR DE PELICULA SECA MINIPA MCT-400	1,00	UTC
MOVEIS/ELETROELET	**41328 (TAG)**	MEDIDOR DE PELICULA SECA MINIPA MCT-400	1,00	UTC
MOVEIS/ELETROELET	**41329 (TAG)**	MEDIDOR DE PELICULA SECA MINIPA MCT-400	1,00	UTC
MOVEIS/ELETROELET	**41334 (TAG)**	MEDIDOR DE PELICULA SECA MINIPA MCT-400	1,00	UTC
MOVEIS/ELETROELET	**41336 (TAG)**	MEDIDOR DE PELICULA SECA MINIPA MCT-400	1,00	UTC
EQUIPAMENTOS	**C.01.031.013 (NE)**	CURVADOR DE TUBO TIPO ALAVANCA - REF.398 MARCA RIDGID - CAP. 1/2"	1,00	UTC
FERRAMENTAS	**C.01.031.013 (NE)**	CURVADOR DE TUBO TIPO ALAVANCA - REF.398 MARCA RIDGID - CAP. 1/2"	1,00	UTC
MOVEIS/ELETROELET	**C.01.031.013 (NE)**	CURVADOR DE TUBO TIPO ALAVANCA - REF.398 MARCA RIDGID - CAP. 1/2"	8,00	UTC
MOVEIS/ELETROELET	**C.01.031.013 (NE)**	CURVADOR DE TUBO TIPO ALAVANCA - REF.398 MARCA RIDGID - CAP. 1/2"	8,00	UTC
MOVEIS/ELETROELET	**C.01.031.013 (NE)**	CURVADOR DE TUBO TIPO ALAVANCA - REF.398 MARCA RIDGID - CAP. 1/2"	8,00	UTC
MOVEIS/ELETROELET	**C.01.031.013 (NE)**	CURVADOR DE TUBO TIPO ALAVANCA - REF.398 MARCA RIDGID - CAP. 1/2"	8,00	UTC
MOVEIS/ELETROELET	**C.01.031.013 (NE)**	CURVADOR DE TUBO TIPO ALAVANCA - REF.398 MARCA RIDGID - CAP. 1/2"	8,00	UTC
MOVEIS/ELETROELET	**C.01.031.013 (NE)**	CURVADOR DE TUBO TIPO ALAVANCA - REF.398 MARCA RIDGID - CAP. 1/2"	8,00	UTC
FERRAMENTAS	**C.01.031.013 (NE)**	CURVADOR DE TUBO TIPO ALAVANCA - REF.398 MARCA RIDGID - CAP. 1/2"	17,00	UTC
EQUIPAMENTOS	**14726 (AF)**	DESINCRUSTADOR DE AGULHAS PNEUMATICO	1,00	UTC
INSTRUMENTOS	**50274 (TAG)**	ESQUADRO DE AÇO SEM BASE - 400 mm x 600 mm	1,00	UTC
MOVEIS/ELETROELET	**C.09.010.032 (NE)**	CHAVE COMBINADA - 2.3/16"	2,00	UTC
MOVEIS/ELETROELET	**C.09.010.032 (NE)**	CHAVE COMBINADA - 2.3/16"	2,00	UTC
MOVEIS/ELETROELET	**C.09.010.032 (NE)**	CHAVE COMBINADA - 2.3/16"	2,00	UTC
MOVEIS/ELETROELET	**C.09.010.032 (NE)**	CHAVE COMBINADA - 2.3/16"	2,00	UTC
MOVEIS/ELETROELET	**36117 (AF)**	BOMBA HIDRAULICA MANUAL PARA ACIONAMENTO DE CILINDRO MODELO PT-39 PRESSAO 700 BAR (10.000 PSI) 700 BAR	1,00	UTC

Este documento é cópia do original, assinado digitalmente por PAULO GUILHERME DE MENDONCA LOPES e Tribunal de Justica do Estado de Sao Paulo, protocolado em 15/02/2021 às 17:43 , sob o número WJM21140203267 .
Para conferir o original, acesse o site https://esaj.tjsp.jus.br/pastadigital/pg/abrirConferenciaDocumento.do, informe o processo 1069420-76.2017.8.26.0100 e código A6CEA63.

HEFTOS

RELAÇÃO DE IMOVEIS QUE COMPORÃO A UPI HEFTOS

Tipo	AF	DESCRIÇÃO	QUANT	PROPRIETÁRIO
MOVEIS/ELETROELET	38207 (AF)	BOMBA HIDRAULICA MANUAL PARA ACIONAMENTO DE CILINDRO MODELO PT-39 PRESSAO 700 BAR (10.000 PSI) 700 BAR	1,00	UTC
MOVEIS/ELETROELET	38209 (AF)	BOMBA HIDRAULICA MANUAL PARA ACIONAMENTO DE CILINDRO MODELO PT-39 PRESSAO 700 BAR (10.000 PSI) 700 BAR	1,00	UTC
EQUIPAMENTOS	38594 (AF)	BOMBA HIDRAULICA MANUAL PARA ACIONAMENTO DE CILINDRO MODELO PT-39 PRESSAO 700 BAR (10.000 PSI) 700 BAR	1,00	UTC
EQUIPAMENTOS	38775 (AF)	BOMBA HIDRAULICA MANUAL PARA ACIONAMENTO DE CILINDRO MODELO PT-39 PRESSAO 700 BAR (10.000 PSI) 700 BAR	1,00	UTC
MOVEIS/ELETROELET	38823 (AF)	BOMBA HIDRAULICA MANUAL PARA ACIONAMENTO DE CILINDRO MODELO PT-39 PRESSAO 700 BAR (10.000 PSI) 700 BAR	1,00	UTC
EQUIPAMENTOS	39106 (AF)	BOMBA HIDRAULICA MANUAL PARA ACIONAMENTO DE CILINDRO MODELO PT-39 PRESSAO 700 BAR (10.000 PSI) 700 BAR	1,00	UTC
EQUIPAMENTOS	39107 (AF)	BOMBA HIDRAULICA MANUAL PARA ACIONAMENTO DE CILINDRO MODELO PT-39 PRESSAO 700 BAR (10.000 PSI) 700 BAR	1,00	UTC
MOVEIS/ELETROELET	41297 (AF)	BOMBA HIDRAULICA MANUAL PARA ACIONAMENTO DE CILINDRO MODELO PT-39 PRESSAO 700 BAR (10.000 PSI)	1,00	UTC
EQUIPAMENTOS	42151 (AF)	BOMBA HIDRAULICA MANUAL PARA ACIONAMENTO DE CILINDRO MODELO PT-39 PRESSAO 700 BAR (10.000 PSI) 700 BAR	1,00	UTC
EQUIPAMENTOS	42152 (AF)	BOMBA HIDRAULICA MANUAL PARA ACIONAMENTO DE CILINDRO MODELO PT-39 PRESSAO 700 BAR (10.000 PSI) 700 BAR	1,00	UTC
EQUIPAMENTOS	42155 (AF)	BOMBA HIDRAULICA MANUAL PARA ACIONAMENTO DE CILINDRO MODELO PT-39 PRESSAO 700 BAR (10.000 PSI) 700 BAR	1,00	UTC
EQUIPAMENTOS	42543 (AF)	BOMBA HIDRAULICA MANUAL PARA ACIONAMENTO DE CILINDRO MODELO PT-39 PRESSAO 700 BAR (10.000 PSI) 700 BAR	1,00	UTC
EQUIPAMENTOS	42871 (AF)	BOMBA HIDRAULICA MANUAL PARA ACIONAMENTO DE CILINDRO MODELO PT-39 PRESSAO 700 BAR (10.000 PSI) 700 BAR	1,00	UTC
EQUIPAMENTOS	42931 (AF)	BOMBA HIDRAULICA MANUAL PARA ACIONAMENTO DE CILINDRO MODELO PT-39 PRESSAO 700 BAR (10.000 PSI) 700 BAR	1,00	UTC
MOVEIS/ELETROELET	43073 (AF)	BOMBA HIDRAULICA MANUAL PARA ACIONAMENTO DE CILINDRO MODELO PT-39 PRESSAO 700 BAR (10.000 PSI) 700 BAR	1,00	UTC
EQUIPAMENTOS	44508 (AF)	BOMBA HIDRAULICA MANUAL PARA ACIONAMENTO DE CILINDRO MODELO PT-39 PRESSAO 700 BAR (10.000 PSI) 700 BAR	1,00	UTC
EQUIPAMENTOS	45032 (AF)	BOMBA HIDRAULICA MANUAL PARA ACIONAMENTO DE CILINDRO MODELO PT-39 PRESSAO 700 BAR (10.000 PSI) 700 BAR	1,00	UTC
EQUIPAMENTOS	45342 (AF)	BOMBA HIDRAULICA MANUAL PARA ACIONAMENTO DE CILINDRO MODELO PT-39 PRESSAO 700 BAR (10.000 PSI) 700 BAR	1,00	UTC
FERRAMENTAS	E.04.001.018 (NE)	ABRACADEIRA (ACOPLADOR); PARA TUBOS CAP 2" A 6"; REF. 781150	5,00	UTC
MOVEIS/ELETROELET	C.23.001.013 (NE)	CABEÇOTE PARA TARRAXA MANUAL - MOD. 12.R - 1.1/2"	3,00	UTC
MOVEIS/ELETROELET	C.23.001.013 (NE)	CABEÇOTE PARA TARRAXA MANUAL - MOD. 12.R - 1.1/2"	3,00	UTC
MOVEIS/ELETROELET	C.23.001.013 (NE)	CABEÇOTE PARA TARRAXA MANUAL - MOD. 12.R - 1.1/2"	3,00	UTC
MOVEIS/ELETROELET	C.23.001.013 (NE)	CABEÇOTE PARA TARRAXA MANUAL - MOD. 12.R - 1.1/2"	3,00	UTC
EQUIPAMENTOS	26273 (AF)	TALHA DE ALAVANCA COM CORRENTE DE ELOS - CAPACIDADE 750 Kgs.	1,00	UTC
MOVEIS/ELETROELET	26278 (AF)	TALHA DE ALAVANCA COM CORRENTE DE ELOS - CAPACIDADE 750 Kgs.	1,00	UTC
EQUIPAMENTOS	27346 (AF)	TALHA DE ALAVANCA COM CORRENTE DE ELOS - CAPACIDADE 750 Kgs.	1,00	UTC
MOVEIS/ELETROELET	33221 (AF)	TALHA DE ALAVANCA COM CORRENTE DE ELOS - CAPACIDADE 750 Kgs.	1,00	UTC
MOVEIS/ELETROELET	35821 (AF)	TALHA DE ALAVANCA COM CORRENTE DE ELOS - CAPACIDADE 750 Kgs.	1,00	UTC
MOVEIS/ELETROELET	36254 (AF)	TALHA DE ALAVANCA COM CORRENTE DE ELOS - CAPACIDADE 750 Kgs.	1,00	UTC
MOVEIS/ELETROELET	36269 (AF)	TALHA DE ALAVANCA COM CORRENTE DE ELOS - CAPACIDADE 750 Kgs.	1,00	UTC
MOVEIS/ELETROELET	36287 (AF)	TALHA DE ALAVANCA COM CORRENTE DE ELOS - CAPACIDADE 750 Kgs.	1,00	UTC
MOVEIS/ELETROELET	38022 (AF)	TALHA DE ALAVANCA COM CORRENTE DE ELOS - CAPACIDADE 750 Kgs.	1,00	UTC
MOVEIS/ELETROELET	38050 (AF)	TALHA DE ALAVANCA COM CORRENTE DE ELOS - CAPACIDADE 750 Kgs.	1,00	UTC
MOVEIS/ELETROELET	38056 (AF)	TALHA DE ALAVANCA COM CORRENTE DE ELOS - CAPACIDADE 750 Kgs.	1,00	UTC
MOVEIS/ELETROELET	38068 (AF)	TALHA DE ALAVANCA COM CORRENTE DE ELOS - CAPACIDADE 750 Kgs.	1,00	UTC
MOVEIS/ELETROELET	44050 (AF)	TALHA DE ALAVANCA COM CORRENTE DE ELOS - CAPACIDADE 750 Kgs.	1,00	UTC
MOVEIS/ELETROELET	45723 (AF)	TALHA DE ALAVANCA COM CORRENTE DE ELOS - CAPACIDADE 750 Kgs.	1,00	UTC
EQUIPAMENTOS	45378 (AF)	SERRA ELETRICA MARMORE MARCA MAKITA MODELO 5007 MG - 220V- 7.1/4 POL - 1.800W	1,00	UTC
INSTRUMENTOS	11099 (TAG)	MULTIMETRO DIGITAL MARCA FLUKE MODELO 112 CLASSE III	1,00	UTC

Este documento é cópia do original, assinado digitalmente por PAULO GUILHERME DE MENDONCA LOPES e Tribunal de Justica do Estado de Sao Paulo, protocolado em 15/02/2021 às 17:43 , sob o número WUM21140203267 .
Para conferir o original, acesse o site https://esaj.tjsp.jus.br/pastadigital/pg/abrirConferenciaDocumento.do, informe o processo 1069420-76.2017.8.26.0100 e código A6CEA63.

HEFTOS

RELAÇÃO DE IMOVEIS QUE COMPORÃO A UPI HEFTOS

Tipo	AF	DESCRIÇÃO	QUANT	PROPRIETÁRIO
MOVEIS/ELETROELET	**22868 (TAG)**	MULTIMETRO DIGITAL MARCA FLUKE- MODELO 111- CLASSE III	1,00	UTC
MOVEIS/ELETROELET	**25304 (TAG)**	MULTIMETRO DIGITAL MULTIMETRO DIGITAL	1,00	UTC
INSTRUMENTOS	**59136 (TAG)**	PESO PADRAO DE 5,5Kg - IPT 08 PESO PADRÃO DE 5,5KG	1,00	UTC
INSTRUMENTOS	**59143 (TAG)**	PESO PADRAO DE 5,5Kg - IPT 08 PESO PADRÃO DE 5,5KG	1,00	UTC
FERRAMENTAS	**C.09.019.125 (NE)**	CHAVE ESTRELA DE BATER - 5"	2,00	UTC
FERRAMENTAS	**C.09.019.041 (NE)**	CHAVE ESTRELA DE BATER - 105 mm	1,00	UTC
MOVEIS/ELETROELET	**10184 (AF)**	ESMERILHADEIRA ELETRICA BOSCH, 220V, CAPACIDADE 7" - MODELO 1751	1,00	UTC
EQUIPAMENTOS	**10414 (AF)**	ESMERILHADEIRA ELETRICA BOSCH-- MODELO 1321/1331 - 220V CAP. 7"	1,00	UTC
EQUIPAMENTOS	**11433 (AF)**	ESMERILHADEIRA ELETRICA BOSCH, 220V, CAPACIDADE 7" - MODELO 1751	1,00	UTC
EQUIPAMENTOS	**11591 (AF)**	ESMERILHADEIRA ELETRICA BOSCH, 220V, CAPACIDADE 7" - MODELO 1751	1,00	UTC
EQUIPAMENTOS	**14546 (AF)**	ESMERILHADEIRA ELETRICA BOSCH-- MODELO 1321/1331 - 220V CAP. 7"	1,00	UTC
MOVEIS/ELETROELET	**14554 (AF)**	ESMERILHADEIRA ELETRICA BOSCH, 220V, CAPACIDADE 7" - MODELO 1751	1,00	UTC
MOVEIS/ELETROELET	**20407 (AF)**	ESMERILHADEIRA ELETRICA BOSCH, 220V, CAPACIDADE 7" - MODELO 1751	1,00	UTC
EQUIPAMENTOS	**20821 (AF)**	ESMERILHADEIRA ELETRICA BOSCH-- MODELO 1321/1331 - 220V CAP. 7"	1,00	UTC
EQUIPAMENTOS	**23686 (AF)**	ESMERILHADEIRA ELETRICA BOSCH, 220V, CAPACIDADE 7" - MODELO 1751	1,00	UTC
MOVEIS/ELETROELET	**24100 (AF)**	ESMERILHADEIRA ELETRICA BOSCH, 220V, CAPACIDADE 7" - MODELO 1751	1,00	UTC
MOVEIS/ELETROELET	**24214 (AF)**	ESMERILHADEIRA ELETRICA BOSCH, 220V, CAPACIDADE 7" - MODELO 1751	1,00	UTC
EQUIPAMENTOS	**2544 (AF)**	ESMERILHADEIRA ELETRICA BOSCH, 220V, CAPACIDADE 7" - MODELO 1751	1,00	UTC
EQUIPAMENTOS	**27091 (AF)**	ESMERILHADEIRA ELETRICA BOSCH, 220V, CAPACIDADE 7" - MODELO 1751	1,00	UTC
EQUIPAMENTOS	**27509 (AF)**	ESMERILHADEIRA ELETRICA BOSCH, 220V, CAPACIDADE 7" - MODELO 1751	1,00	UTC
MOVEIS/ELETROELET	**27545 (AF)**	ESMERILHADEIRA ELETRICA BOSCH, 220V, CAPACIDADE 7" - MODELO 1751	1,00	UTC
MOVEIS/ELETROELET	**27662 (AF)**	ESMERILHADEIRA ELETRICA BOSCH, 220V, CAPACIDADE 7" - MODELO 1751	1,00	UTC
EQUIPAMENTOS	**27738 (AF)**	ESMERILHADEIRA ELETRICA BOSCH, 220V, CAPACIDADE 7" - MODELO 1751	1,00	UTC
EQUIPAMENTOS	**27744 (AF)**	ESMERILHADEIRA ELETRICA BOSCH, 220V, CAPACIDADE 7" - MODELO 1751	1,00	UTC
MOVEIS/ELETROELET	**27757 (AF)**	ESMERILHADEIRA ELETRICA BOSCH, 220V, CAPACIDADE 7" - MODELO 1751	1,00	UTC
MOVEIS/ELETROELET	**28030 (AF)**	ESMERILHADEIRA ELETRICA BOSCH, 220V, CAPACIDADE 7" - MODELO 1751	1,00	UTC
MOVEIS/ELETROELET	**29567 (AF)**	ESMERILHADEIRA ELETRICA BOSCH, 220V, CAPACIDADE 7" - MODELO 1751	1,00	UTC
MOVEIS/ELETROELET	**29585 (AF)**	ESMERILHADEIRA ELETRICA BOSCH, 220V, CAPACIDADE 7" - MODELO 1751	1,00	UTC
EQUIPAMENTOS	**29587 (AF)**	ESMERILHADEIRA ELETRICA BOSCH, 220V, CAPACIDADE 7" - MODELO 1751	1,00	UTC
EQUIPAMENTOS	**29613 (AF)**	ESMERILHADEIRA ELETRICA BOSCH, 220V, CAPACIDADE 7" - MODELO 1751	1,00	UTC
EQUIPAMENTOS	**29849 (AF)**	ESMERILHADEIRA ELETRICA BOSCH, 220V, CAPACIDADE 7" - MODELO 1751	1,00	UTC
MOVEIS/ELETROELET	**29868 (AF)**	ESMERILHADEIRA ELETRICA BOSCH, 220V, CAPACIDADE 7" - MODELO 1751	1,00	UTC
EQUIPAMENTOS	**29880 (AF)**	ESMERILHADEIRA ELETRICA BOSCH, 220V, CAPACIDADE 7" - MODELO 1751	1,00	UTC
MOVEIS/ELETROELET	**29914 (AF)**	ESMERILHADEIRA ELETRICA BOSCH, 220V, CAPACIDADE 7" - MODELO 1751	1,00	UTC
MOVEIS/ELETROELET	**30083 (AF)**	ESMERILHADEIRA ELETRICA BOSCH, 220V, CAPACIDADE 7" - MODELO 1751 GWS 21-180	1,00	UTC
EQUIPAMENTOS	**30087 (AF)**	ESMERILHADEIRA ELETRICA BOSCH, 220V, CAPACIDADE 7" - MODELO 1751 GWS 21-180	1,00	UTC
EQUIPAMENTOS	**30134 (AF)**	ESMERILHADEIRA ELETRICA BOSCH, 220V, CAPACIDADE 7" - MODELO 1751 GWS 21-180	1,00	UTC
MOVEIS/ELETROELET	**30416 (AF)**	ESMERILHADEIRA ELETRICA BOSCH, 220V, CAPACIDADE 7" - MODELO 1751	1,00	UTC
MOVEIS/ELETROELET	**30567 (AF)**	ESMERILHADEIRA ELETRICA BOSCH, 220V, CAPACIDADE 7" - MODELO 1751	1,00	UTC

Este documento é cópia do original, assinado digitalmente por PAULO GUILHERME DE MENDONCA LOPES e Tribunal de Justica do Estado de Sao Paulo, protocolado em 15/02/2021 às 17:43 , sob o número WUM21140203267
Para conferir o original, acesse o site https://esaj.tjsp.jus.br/pastadigital/pg/abrirConferenciaDocumento.do, informe o processo 1069420-76.2017.8.26.0100 e código A6CEA63.

HEFTOS

RELAÇÃO DE IMOVEIS QUE COMPORÃO A UPI HEFTOS

Tipo	AF	DESCRIÇÃO	QUANT	PROPRIETÁRIO
EQUIPAMENTOS	**31544 (AF)**	ESMERILHADEIRA ELETRICA BOSCH, 220V, CAPACIDADE 7" - MODELO 1751	1,00	UTC
EQUIPAMENTOS	**31602 (AF)**	ESMERILHADEIRA ELETRICA BOSCH, 220V, CAPACIDADE 7" - MODELO 1751	1,00	UTC
EQUIPAMENTOS	**31661 (AF)**	ESMERILHADEIRA ELETRICA BOSCH, 220V, CAPACIDADE 7" - MODELO 1751	1,00	UTC
EQUIPAMENTOS	**31686 (AF)**	ESMERILHADEIRA ELETRICA BOSCH, 220V, CAPACIDADE 7" - MODELO 1751	1,00	UTC
MOVEIS/ELETROELET	**31702 (AF)**	ESMERILHADEIRA ELETRICA BOSCH, 220V, CAPACIDADE 7" - MODELO 1751	1,00	UTC
MOVEIS/ELETROELET	**31746 (AF)**	ESMERILHADEIRA ELETRICA BOSCH, 220V, CAPACIDADE 7" - MODELO 1751	1,00	UTC
MOVEIS/ELETROELET	**32656 (AF)**	ESMERILHADEIRA ELETRICA BOSCH, 220V, CAPACIDADE 7" - MODELO 1751	1,00	UTC
MOVEIS/ELETROELET	**32673 (AF)**	ESMERILHADEIRA ELETRICA BOSCH, 220V, CAPACIDADE 7" - MODELO 1751	1,00	UTC
MOVEIS/ELETROELET	**33834 (AF)**	ESMERILHADEIRA ELETRICA CAPACIDADE 7" MODELO GA7030 MARCA MAKITA	1,00	UTC
EQUIPAMENTOS	**36896 (AF)**	ESMERILHADEIRA ELETRICA BOSCH, 220V, CAPACIDADE 7" - MODELO 1751	1,00	UTC
MOVEIS/ELETROELET	**37826 (AF)**	ESMERILHADEIRA ELETRICA BOSCH, 220V, CAPACIDADE 7" - MODELO 1751	1,00	UTC
EQUIPAMENTOS	**37839 (AF)**	ESMERILHADEIRA ELETRICA BOSCH, 220V, CAPACIDADE 7" - MODELO 1751	1,00	UTC
MOVEIS/ELETROELET	**37864 (AF)**	ESMERILHADEIRA ELETRICA BOSCH, 220V, CAPACIDADE 7" - MODELO 1751	1,00	UTC
MOVEIS/ELETROELET	**37903 (AF)**	ESMERILHADEIRA ELETRICA BOSCH, 220V, CAPACIDADE 7" - MODELO 1751	1,00	UTC
EQUIPAMENTOS	**38684 (AF)**	ESMERILHADEIRA ELETRICA BOSCH, 220V, CAPACIDADE 7 - MODELO GWS 22-180 - 18-A 1.0E0	1,00	UTC
MOVEIS/ELETROELET	**40562 (AF)**	ESMERILHADEIRA ELETRICA CAPACIDADE 7 GWS 22-180 LVI- MARCA BOSCH	1,00	UTC
MOVEIS/ELETROELET	**40786 (AF)**	ESMERILHADEIRA ELETRICA CAPACIDADE 7 GWS 22-180 LVI- MARCA BOSCH	1,00	UTC
MOVEIS/ELETROELET	**40832 (AF)**	ESMERILHADEIRA ELETRICA CAPACIDADE 7 GWS 22-180 LVI- MARCA BOSCH	1,00	UTC
MOVEIS/ELETROELET	**40890 (AF)**	ESMERILHADEIRA ELETRICA CAPACIDADE 7 GWS 22-180 LVI- MARCA BOSCH	1,00	UTC
MOVEIS/ELETROELET	**40911 (AF)**	ESMERILHADEIRA ELETRICA CAPACIDADE 7 GWS 22-180 LVI- MARCA BOSCH	1,00	UTC
EQUIPAMENTOS	**41901 (AF)**	ESMERILHADEIRA ELETRICA BOSCH, 220V, CAPACIDADE 7 - MODELO GWS 22-180 - 18-A 1.0E0	1,00	UTC
MOVEIS/ELETROELET	**41965 (AF)**	ESMERILHADEIRA ELETRICA BOSCH, 220V, CAPACIDADE 7 - MODELO GWS 22-180 - 18-A 1.0E0	1,00	UTC
MOVEIS/ELETROELET	**41968 (AF)**	ESMERILHADEIRA ELETRICA BOSCH, 220V, CAPACIDADE 7 - MODELO GWS 22-180 - 18-A 1.0E0	1,00	UTC
EQUIPAMENTOS	**42071 (AF)**	ESMERILHADEIRA ELETRICA BOSCH, 220V, CAPACIDADE 7 - MODELO GWS 22-180 - 18-A 1.0E0	1,00	UTC
MOVEIS/ELETROELET	**42367 (AF)**	ESMERILHADEIRA ELETRICA BOSCH, 220V, CAPACIDADE 7 - MODELO GWS 22-180 - 18-A 1.0E0	1,00	UTC
EQUIPAMENTOS	**42426 (AF)**	ESMERILHADEIRA ELETRICA BOSCH, 220V, CAPACIDADE 7 - MODELO GWS 22-180 - 18-A 1.0E0	1,00	UTC
MOVEIS/ELETROELET	**42428 (AF)**	ESMERILHADEIRA ELETRICA BOSCH, 220V, CAPACIDADE 7 - MODELO GWS 22-180 - 18-A 1.0E0	1,00	UTC
MOVEIS/ELETROELET	**43155 (AF)**	ESMERILHADEIRA ELET. MARCA BOSCH - MOD.1820 - 220V. CAP. 4.1/2"	1,00	UTC
MOVEIS/ELETROELET	**43356 (AF)**	ESMERILHADEIRA ELET. MARCA BOSCH - MOD.1820 - 220V. CAP. 4.1/2"	1,00	UTC
MOVEIS/ELETROELET	**43787 (AF)**	ESMERILHADEIRA ELETRICA BOSCH, 220V, CAPACIDADE 7" - MODELO 1751	1,00	UTC
MOVEIS/ELETROELET	**43810 (AF)**	ESMERILHADEIRA ELETRICA BOSCH, 220V, CAPACIDADE 7" - MODELO 1751	1,00	UTC
EQUIPAMENTOS	**43871 (AF)**	ESMERILHADEIRA ELET. MARCA BOSCH-- MOD.1800 - 220V - CAP. 4.1/2"	1,00	UTC
MOVEIS/ELETROELET	**44799 (AF)**	ESMERILHADEIRA ELETRICA BOSCH, 220V, CAPACIDADE 7 - MODELO GWS 22-180 - 18-A 1.0E0	1,00	UTC
MOVEIS/ELETROELET	**45704 (AF)**	ESMERILHADEIRA ELETRICA BOSCH-- MODELO 1321/1331 - 220V CAP. 7"	1,00	UTC
EQUIPAMENTOS	**45705 (AF)**	ESMERILHADEIRA ELETRICA BOSCH-- MODELO 1321/1331 - 220V CAP. 7"	1,00	UTC
MOVEIS/ELETROELET	**8751 (AF)**	ESMERILHADEIRA ELETRICA BOSCH, 220V, CAPACIDADE 7" - MODELO 1751	1,00	UTC
MOVEIS/ELETROELET	**32049 (AF)**	TALHA DE ALAVANCA COM CORRENTE DE ELOS - CAPACIDADE 3,0 TONELADAS	1,00	UTC
MOVEIS/ELETROELET	**32051 (AF)**	TALHA DE ALAVANCA COM CORRENTE DE ELOS - CAPACIDADE 3,0 TONELADAS	1,00	UTC
INSTRUMENTOS	**78451 (TAG)**	DECIBELIMETRO DIGITAL-IP 410 - MULTIFUNCAO FAIXA 70 A 140DB MODELO DEC-460	1,00	UTC

Este documento é cópia do original, assinado digitalmente por PAULO GUILHERME DE MENDONCA LOPES e Tribunal de Justica do Estado de Sao Paulo, protocolado em 15/02/2021 às 17:43 , sob o número WOM21140203267 .
Para conferir o original, acesse o site https://esaj.tjsp.jus.br/pastadigital/pg/abrirConferenciaDocumento.do, informe o processo 1069420-76.2017.8.26.0100 e código A6CEA63.

HEFTOS

RELAÇÃO DE IMOVEIS QUE COMPORÃO A UPI HEFTOS

Tipo	AF	DESCRIÇÃO	QUANT	PROPRIETÁRIO
INSTRUMENTOS	26110 (TAG)	PAQUIMETRO UNIVERSAL - 0 A 200 mm	1,00	UTC
INSTRUMENTOS	7401 (TAG)	PAQUIMETRO UNIVERSAL - 0 A 200 mm	1,00	UTC
EQUIPAMENTOS	E.02.213.052 (NE)	MATRIZ DE 3" PARA MAQUINA DE CURVAR TUBO	3,00	UTC
FERRAMENTAS	E.02.213.052 (NE)	MATRIZ DE 3" PARA MAQUINA DE CURVAR TUBO	3,00	UTC
MOVEIS/ELETROELET	20925 (AF)	RETIFICA ELETRICA MOD. 1215 220V - FAB. BOSCH.	1,00	UTC
MOVEIS/ELETROELET	21147 (AF)	RETIFICA ELETRICA MOD. 1215 220V - FAB. BOSCH.	1,00	UTC
EQUIPAMENTOS	25364 (AF)	RETIFICA ELETRICA MOD. 1215 220V - FAB. BOSCH.	1,00	UTC
MOVEIS/ELETROELET	72318 (AF)	RETIFICA ELETRICA MOD. 1215 220V - FAB. BOSCH.	1,00	UTC
INSTRUMENTOS	32786 (TAG)	MEDIDOR DE DESALINHAMENTO - HI-LO	1,00	UTC
MOVEIS/ELETROELET	33922 (TAG)	MEDIDOR DE DESALINHAMENTO - HI-LO	1,00	UTC
MOVEIS/ELETROELET	51000 (TAG)	MEDIDOR DE DESALINHAMENTO - HI-LO	1,00	UTC
MOVEIS/ELETROELET	55193 (TAG)	MEDIDOR DE DESALINHAMENTO - HI-LO	1,00	UTC
MOVEIS/ELETROELET	55264 (TAG)	MEDIDOR DE DESALINHAMENTO - HI-LO	1,00	UTC
INSTRUMENTOS	63056 (TAG)	MEDIDOR DE DESALINHAMENTO - HI-LO	1,00	UTC
MOVEIS/ELETROELET	65699 (TAG)	MEDIDOR DE DESALINHAMENTO - HI-LO	1,00	UTC
MOVEIS/ELETROELET	65700 (TAG)	MEDIDOR DE DESALINHAMENTO - HI-LO	1,00	UTC
MOVEIS/ELETROELET	65888 (TAG)	MEDIDOR DE DESALINHAMENTO - HI-LO	1,00	UTC
INSTRUMENTOS	72605 (TAG)	MEDIDOR DE DESALINHAMENTO - HI-LO	1,00	UTC
MOVEIS/ELETROELET	78701 (TAG)	MEDIDOR DE DESALINHAMENTO - HI-LO	1,00	UTC
INSTRUMENTOS	66038 (TAG)	TRANSFERIDOR DE ANGULOS - REF. C. 19 MARCA STARRETT	1,00	UTC
EQUIPAMENTOS	25623 (AF)	TALHA MANUAL DE CORRENTE CAPACIDADE 1/2 TONELADA	1,00	UTC
EQUIPAMENTOS	41370 (AF)	TALHA MANUAL DE CORRENTE CAPACIDADE 1/2 TONELADA	1,00	UTC
EQUIPAMENTOS	43118 (AF)	TALHA MANUAL DE CORRENTE CAPACIDADE 1/2 TONELADA	1,00	UTC
MOVEIS/ELETROELET	33674 (AF)	TALHA MANUAL DE CORRENTE - CAPACIDADE 03 TONELADAS	1,00	UTC
INSTRUMENTOS	76207 (TAG)	TERMOHIGROMETRO DIGITAL ITHT 2250	1,00	UTC
MOVEIS/ELETROELET	1867 (AF)	COFRE DE ACO	1,00	UTC
FERRAMENTAS	C.01.031.009 (NE)	CURVADOR DE TUBO TIPO ALAVANCA - REF.394 MARCA RIDGID - CAP. 1/4"	1,00	UTC
MOVEIS/ELETROELET	C.01.031.009 (NE)	CURVADOR DE TUBO TIPO ALAVANCA - REF.394 MARCA RIDGID - CAP. 1/4"	8,00	UTC
MOVEIS/ELETROELET	C.01.031.009 (NE)	CURVADOR DE TUBO TIPO ALAVANCA - REF.394 MARCA RIDGID - CAP. 1/4"	8,00	UTC
MOVEIS/ELETROELET	C.01.031.009 (NE)	CURVADOR DE TUBO TIPO ALAVANCA - REF.394 MARCA RIDGID - CAP. 1/4"	8,00	UTC
MOVEIS/ELETROELET	C.01.031.009 (NE)	CURVADOR DE TUBO TIPO ALAVANCA - REF.394 MARCA RIDGID - CAP. 1/4"	8,00	UTC
MOVEIS/ELETROELET	C.01.031.009 (NE)	CURVADOR DE TUBO TIPO ALAVANCA - REF.394 MARCA RIDGID - CAP. 1/4"	8,00	UTC
FERRAMENTAS	C.01.031.009 (NE)	CURVADOR DE TUBO TIPO ALAVANCA - REF.394 MARCA RIDGID - CAP. 1/4"	17,00	UTC
FERRAMENTAS	C.50.004.041 (NE)	SOQUETE IMPACTO SEXTAVADO - 2.1/4" COM QUADRADO 1" - COM PINO E ANEL DE SEGURANÇA	2,00	UTC
FERRAMENTAS	C.09.010.026 (NE)	CHAVE COMBINADA - 2.1/16"	19,00	UTC
MOVEIS/ELETROELET	C.23.001.012 (NE)	CABEÇOTE PARA TARRAXA MANUAL - MOD. 12.R - 1"	3,00	UTC
MOVEIS/ELETROELET	C.23.001.012 (NE)	CABEÇOTE PARA TARRAXA MANUAL - MOD. 12.R - 1"	3,00	UTC
MOVEIS/ELETROELET	C.23.001.012 (NE)	CABEÇOTE PARA TARRAXA MANUAL - MOD. 12.R - 1"	3,00	UTC
MOVEIS/ELETROELET	C.23.001.012 (NE)	CABEÇOTE PARA TARRAXA MANUAL - MOD. 12.R - 1"	3,00	UTC

Este documento é cópia do original, assinado digitalmente por PAULO GUILHERME DE MENDONCA LOPES e Tribunal de Justica do Estado de Sao Paulo, protocolado em 15/02/2021 às 17:43 , sob o número WJM21402038267 .
Para conferir o original, acesse o site https://esaj.tjsp.jus.br/pastadigital/pg/abrirConferenciaDocumento.do, informe o processo 1069420-76.2017.8.26.0100 e código A6CEA63.

HEFTOS

RELAÇÃO DE IMOVEIS QUE COMPORÃO A UPI HEFTOS

Tipo	AF	DESCRIÇÃO	QUANT	PROPRIETÁRIO
FERRAMENTAS	C.01.001.016 (NE)	ADAPTADOR PARA SOQUETE DE IMPACTO 1 1/2" - COM QUADRADO 1" MACHO 1.1/2" - FÊMEA 1"	3,00	UTC
EQUIPAMENTOS	24490 (AF)	ESMERIL DE BANCADA DE 220V	1,00	UTC
EQUIPAMENTOS	29344 (AF)	ESMERIL DE BANCADA DE 220V	1,00	UTC
EQUIPAMENTOS	29927 (AF)	ESMERIL DE BANCADA DE 220V	1,00	UTC
EQUIPAMENTOS	8189 (AF)	ESMERIL DE BANCADA DE 220V	1,00	UTC
MOVEIS/ELETROELET	23612 (AF)	TALHA MANUAL DE CORRENTE - CAPACIDADE 01 TONELADA	1,00	UTC
MOVEIS/ELETROELET	26708 (AF)	TALHA MANUAL DE CORRENTE - CAPACIDADE 01 TONELADA	1,00	UTC
EQUIPAMENTOS	27338 (AF)	TALHA MANUAL DE CORRENTE - CAPACIDADE 01 TONELADA	1,00	UTC
MOVEIS/ELETROELET	32812 (AF)	TALHA MANUAL DE CORRENTE - CAPACIDADE 01 TONELADA	1,00	UTC
MOVEIS/ELETROELET	35526 (AF)	TALHA MANUAL DE CORRENTE - CAPACIDADE 01 TONELADA	1,00	UTC
MOVEIS/ELETROELET	35535 (AF)	TALHA MANUAL DE CORRENTE - CAPACIDADE 01 TONELADA	1,00	UTC
MOVEIS/ELETROELET	41551 (AF)	TALHA MANUAL DE CORRENTE - CAPACIDADE 01 TONELADA	1,00	UTC
MOVEIS/ELETROELET	41561 (AF)	TALHA MANUAL DE CORRENTE - CAPACIDADE 01 TONELADA	1,00	UTC
MOVEIS/ELETROELET	41566 (AF)	TALHA MANUAL DE CORRENTE - CAPACIDADE 01 TONELADA	1,00	UTC
MOVEIS/ELETROELET	43109 (AF)	TALHA MANUAL DE CORRENTE - CAPACIDADE 01 TONELADA	1,00	UTC
MOVEIS/ELETROELET	43111 (AF)	TALHA MANUAL DE CORRENTE - CAPACIDADE 01 TONELADA	1,00	UTC
MOVEIS/ELETROELET	43112 (AF)	TALHA MANUAL DE CORRENTE - CAPACIDADE 01 TONELADA	1,00	UTC
EQUIPAMENTOS	43113 (AF)	TALHA MANUAL DE CORRENTE - CAPACIDADE 01 TONELADA	1,00	UTC
MOVEIS/ELETROELET	43948 (AF)	TALHA MANUAL DE CORRENTE - CAPACIDADE 01 TONELADA	1,00	UTC
MOVEIS/ELETROELET	43958 (AF)	TALHA MANUAL DE CORRENTE - CAPACIDADE 01 TONELADA	1,00	UTC
MOVEIS/ELETROELET	43963 (AF)	TALHA MANUAL DE CORRENTE - CAPACIDADE 01 TONELADA	1,00	UTC
MOVEIS/ELETROELET	45066 (AF)	TALHA MANUAL DE CORRENTE - CAPACIDADE 01 TONELADA	1,00	UTC
MOVEIS/ELETROELET	45067 (AF)	TALHA MANUAL DE CORRENTE - CAPACIDADE 01 TONELADA	1,00	UTC
MOVEIS/ELETROELET	72082 (AF)	TALHA MANUAL DE CORRENTE - CAPACIDADE 01 TONELADA	1,00	UTC
MOVEIS/ELETROELET	72182 (AF)	TALHA MANUAL DE CORRENTE - CAPACIDADE 01 TONELADA	1,00	UTC
FERRAMENTAS	C.50.004.088 (NE)	SOQUETE IMPACTO SEXTAVADO - 2.1/2" COM QUADRADO 1.1/2" - COM PINO E ANEL DE SEGURANÇA	3,00	UTC
FERRAMENTAS	24467 (AF)	APARELHO DE FAX PANASONIC MODELO KX-FT-67 LA	1,00	UTC
MOVEIS/ELETROELET	C.23.001.014 (NE)	CABEÇOTE PARA TARRAXA MANUAL - MOD. 12.R - 1.1/4"	3,00	UTC
MOVEIS/ELETROELET	C.23.001.014 (NE)	CABEÇOTE PARA TARRAXA MANUAL - MOD. 12.R - 1.1/4"	3,00	UTC
MOVEIS/ELETROELET	C.23.001.014 (NE)	CABEÇOTE PARA TARRAXA MANUAL - MOD. 12.R - 1.1/4"	3,00	UTC
MOVEIS/ELETROELET	C.23.001.014 (NE)	CABEÇOTE PARA TARRAXA MANUAL - MOD. 12.R - 1.1/4"	3,00	UTC
MOVEIS/ELETROELET	31014 (AF)	RETIFICA ELETRICA MOD. 1215 220V - FAB. BOSCH.	1,00	UTC
MOVEIS/ELETROELET	36001 (AF)	RETIFICA ELETRICA MOD. 1215 220V - FAB. BOSCH.	1,00	UTC
MOVEIS/ELETROELET	33004 (AF)	TALHA DE ALAVANCA COM CORRENTE DE ELOS - CAPACIDADE 1,5 TONELADAS	1,00	UTC
EQUIPAMENTOS	29913 (AF)	ESMERILHADEIRA ELETRICA METABO, W 7 - 115 QUICK	1,00	UTC
MOVEIS/ELETROELET	48460 (TAG)	CALIBRE DE ROSCA - REF. 476	1,00	UTC
INSTRUMENTOS	48461 (TAG)	CALIBRE DE ROSCA - REF. 476	1,00	UTC
MOVEIS/ELETROELET	25313 (AF)	RETIFICA ELETRICA MOD. 1215 220V - FAB. BOSCH.	1,00	UTC
MOVEIS/ELETROELET	28982 (AF)	RETIFICA ELETRICA MOD. 1215 220V - FAB. BOSCH.	1,00	UTC

Este documento é cópia do original, assinado digitalmente por PAULO GUILHERME DE MENDONCA LOPES e Tribunal de Justica do Estado de Sao Paulo, protocolado em 15/02/2021 às 17:43 , sob o número WJM21140203267
Para conferir o original, acesse o site https://esaj.tjsp.jus.br/pastadigital/pg/abrirConferenciaDocumento.do, informe o processo 1069420-76.2017.8.26.0100 e código A6CEA63.

HEFTOS

RELAÇÃO DE IMOVEIS QUE COMPORÃO A UPI HEFTOS

Tipo	AF	DESCRIÇÃO	QUANT	PROPRIETÁRIO
MOVEIS/ELETROELET	C.09.010.026 (NE)	CHAVE COMBINADA - 2.1/16"	2,00	UTC
MOVEIS/ELETROELET	C.09.010.026 (NE)	CHAVE COMBINADA - 2.1/16"	2,00	UTC
MOVEIS/ELETROELET	C.09.010.026 (NE)	CHAVE COMBINADA - 2.1/16"	2,00	UTC
MOVEIS/ELETROELET	C.09.010.026 (NE)	CHAVE COMBINADA - 2.1/16"	2,00	UTC
MOVEIS/ELETROELET	28253 (AF)	TALHA MANUAL DE CORRENTE - CAPACIDADE 02 TONELADAS	1,00	UTC
EQUIPAMENTOS	U.24.014.003 (NE)	PATESCA COM OLHAL GIRATORIO - CAPACIDADE 3.000 Kg - 10" x 1.1/4"	1,00	UTC
FERRAMENTAS	C.50.004.142 (NE)	SOQUETE DE IMPACTO SEXTAVADO - 2.5/8" x 1.1/2" - COM PINO E ANEL DE SEGURANÇA	2,00	UTC
MOVEIS/ELETROELET	29928 (AF)	RETIFICA ELETRICA MOD. 1215 220V - FAB. BOSCH.	1,00	UTC
MOVEIS/ELETROELET	41633 (AF)	FURADEIRA ELETRICA REVERSIVEL BOSCH-MODELO GBM 16-2 RE, 220 V; REF. 11A 6	1,00	UTC
MOVEIS/ELETROELET	42710 (AF)	RETIFICA ELETRICA MOD. 1215 220V - FAB. BOSCH.	1,00	UTC
MOVEIS/ELETROELET	43611 (AF)	RETIFICA ELETRICA MOD. 1215 220V - FAB. BOSCH.	1,00	UTC
MOVEIS/ELETROELET	43630 (AF)	RETIFICA ELETRICA MOD. 1215 220V - FAB. BOSCH.	1,00	UTC
MOVEIS/ELETROELET	35841 (AF)	TALHA DE ALAVANCA COM CORRENTE DE ELOS - CAPACIDADE 1,5 TONELADAS	1,00	UTC
MOVEIS/ELETROELET	38517 (AF)	TALHA DE ALAVANCA COM CORRENTE DE ELOS - CAPACIDADE 1,5 TONELADAS	1,00	UTC
MOVEIS/ELETROELET	41981 (AF)	SERRA SABRE ELETRICA BOSCH MODELO GSA 1100 220V	1,00	UTC
MOVEIS/ELETROELET	38106 (AF)	TALHA DE ALAVANCA COM CORRENTE DE ELOS - CAPACIDADE 1,5 TONELADAS	1,00	UTC
MOVEIS/ELETROELET	38143 (AF)	TALHA DE ALAVANCA COM CORRENTE DE ELOS - CAPACIDADE 1,5 TONELADAS	1,00	UTC
INSTRUMENTOS	70684 (TAG)	PESO PADRAO DE 5,5Kg - IPT 08	1,00	UTC
MOVEIS/ELETROELET	70686 (TAG)	PESO PADRAO DE 5,5Kg - IPT 08	1,00	UTC
MOVEIS/ELETROELET	70687 (TAG)	PESO PADRAO DE 5,5Kg - IPT 08	1,00	UTC
MOVEIS/ELETROELET	70689 (TAG)	PESO PADRAO DE 5,5Kg - IPT 08	1,00	UTC
INSTRUMENTOS	70691 (TAG)	PESO PADRAO DE 5,5Kg - IPT 08	1,00	UTC
MOVEIS/ELETROELET	70704 (TAG)	PASTILHA SENSORA PARA VERIFICACAO DE ENSAIOS POR PARTICULA MAGNETICA [NORMA PETROBRAS 1598]	1,00	UTC
MOVEIS/ELETROELET	72868 (TAG)	PESO PADRAO DE 5,5Kg - IPT 08	1,00	UTC
MOVEIS/ELETROELET	28817 (AF)	RETIFICA ELETRICA MOD. 1215 220V - FAB. BOSCH.	1,00	UTC
FERRAMENTAS	C.09.019.135 (NE)	CHAVE ESTRELA DE BATER - 4.5/8"	1,00	UTC
FERRAMENTAS	C.09.021.081 (NE)	CHAVE FIXA DE BATER - 4.5/8"	1,00	UTC
INSTRUMENTOS	78340 (TAG)	DINAMOMETRO CROW MODELO AR 100 KGF	1,00	UTC
INSTRUMENTOS	48528 (TAG)	TERMOMETRO DIGITAL PORTATIL - MINIPA MODELO MT-350	1,00	UTC
MOVEIS/ELETROELET	25335 (AF)	TALHA DE ALAVANCA COM CORRENTE DE ELOS - CAPACIDADE 3,0 TONELADAS	1,00	UTC
MOVEIS/ELETROELET	32018 (AF)	TALHA DE ALAVANCA COM CORRENTE DE ELOS - CAPACIDADE 3,0 TONELADAS	1,00	UTC
MOVEIS/ELETROELET	38455 (AF)	RETIFICA ELETRICA MOD. 1215 220V - FAB. BOSCH.	1,00	UTC
MOVEIS/ELETROELET	39326 (AF)	RETIFICA ELETRICA MOD. 1215 220V - FAB. BOSCH.	1,00	UTC
MOVEIS/ELETROELET	28849 (AF)	TALHA MANUAL DE CORRENTE - CAPACIDADE 02 TONELADAS	1,00	UTC
FERRAMENTAS	E.02.179.015 (NE)	LEVANTADOR MAGNETICO DE 50 KG	3,00	UTC
INSTRUMENTOS	14343 (TAG)	PAQUÍMETRO - 8"	1,00	UTC
MOVEIS/ELETROELET	C.23.001.019 (NE)	CABEÇOTE PARA TARRAXA MANUAL - MOD. 12.R - 3/4"	3,00	UTC
MOVEIS/ELETROELET	C.23.001.019 (NE)	CABEÇOTE PARA TARRAXA MANUAL - MOD. 12.R - 3/4"	3,00	UTC
MOVEIS/ELETROELET	C.23.001.019 (NE)	CABEÇOTE PARA TARRAXA MANUAL - MOD. 12.R - 3/4"	3,00	UTC

Este documento é cópia do original, assinado digitalmente por PAULO GUILHERME DE MENDONCA LOPES e Tribunal de Justica do Estado de Sao Paulo, protocolado em 15/02/2021 às 17:43 , sob o número WJM21402038267 .
Para conferir o original, acesse o site https://esaj.tjsp.jus.br/pastadigital/pg/abrirConferenciaDocumento.do, informe o processo 1069420-76.2017.8.26.0100 e código A6CEA63.

HEFTOS

RELAÇÃO DE IMOVEIS QUE COMPORÃO A UPI HEFTOS

Tipo	AF	DESCRIÇÃO	QUANT	PROPRIETÁRIO
MOVEIS/ELETROELET	**C.23.001.019 (NE)**	CABEÇOTE PARA TARRAXA MANUAL - MOD. 12.R - 3/4"	3,00	UTC
MOVEIS/ELETROELET	**17133 (TAG)**	ALICATE VOLT AMPERIMETRO DIGITAL ICEL MOD. AD-8800A	1,00	UTC
MOVEIS/ELETROELET	**34077 (AF)**	LIXADEIRA DE ALTA VELOCIDADE 5 MODELO GP-823 G	1,00	UTC
MOVEIS/ELETROELET	**34078 (AF)**	LIXADEIRA DE ALTA VELOCIDADE 5 MODELO GP-823 G	1,00	UTC
MOVEIS/ELETROELET	**34079 (AF)**	LIXADEIRA DE ALTA VELOCIDADE 5 MODELO GP-823 G	1,00	UTC
MOVEIS/ELETROELET	**34081 (AF)**	LIXADEIRA DE ALTA VELOCIDADE 5 MODELO GP-823 G	1,00	UTC
MOVEIS/ELETROELET	**34082 (AF)**	LIXADEIRA DE ALTA VELOCIDADE 5 MODELO GP-823 G	1,00	UTC
EQUIPAMENTOS	**34083 (AF)**	LIXADEIRA DE ALTA VELOCIDADE 5 MODELO GP-823 G	1,00	UTC
MOVEIS/ELETROELET	**34085 (AF)**	LIXADEIRA DE ALTA VELOCIDADE 5 MODELO GP-823 G	1,00	UTC
MOVEIS/ELETROELET	**34104 (AF)**	LIXADEIRA DE ALTA VELOCIDADE 5 MODELO GP-823 G	1,00	UTC
MOVEIS/ELETROELET	**34113 (AF)**	LIXADEIRA DE ALTA VELOCIDADE 5 MODELO GP-823 G	1,00	UTC
MOVEIS/ELETROELET	**34114 (AF)**	LIXADEIRA DE ALTA VELOCIDADE 5 MODELO GP-823 G	1,00	UTC
EQUIPAMENTOS	**34115 (AF)**	LIXADEIRA DE ALTA VELOCIDADE 5 MODELO GP-823 G	1,00	UTC
EQUIPAMENTOS	**34119 (AF)**	LIXADEIRA DE ALTA VELOCIDADE 5 MODELO GP-823 G	1,00	UTC
MOVEIS/ELETROELET	**34120 (AF)**	LIXADEIRA DE ALTA VELOCIDADE 5 MODELO GP-823 G	1,00	UTC
EQUIPAMENTOS	**41128 (AF)**	LIXADEIRA PNEUMATICA GP823 GISON 16.000RPM CAPACIDADE 5"	1,00	UTC
EQUIPAMENTOS	**41135 (AF)**	LIXADEIRA PNEUMATICA GP823 GISON 16.000RPM CAPACIDADE 5"	1,00	UTC
MOVEIS/ELETROELET	**41136 (AF)**	LIXADEIRA PNEUMATICA GP823 GISON 16.000RPM CAPACIDADE 5"	1,00	UTC
MOVEIS/ELETROELET	**41142 (AF)**	LIXADEIRA PNEUMATICA GP823 GISON 16.000RPM CAPACIDADE 5"	1,00	UTC
MOVEIS/ELETROELET	**41145 (AF)**	LIXADEIRA PNEUMATICA GP823 GISON 16.000RPM CAPACIDADE 5"	1,00	UTC
MOVEIS/ELETROELET	**41146 (AF)**	LIXADEIRA PNEUMATICA GP823 GISON 16.000RPM CAPACIDADE 5"	1,00	UTC
EQUIPAMENTOS	**41150 (AF)**	LIXADEIRA PNEUMATICA GP823 GISON 16.000RPM CAPACIDADE 5"	1,00	UTC
MOVEIS/ELETROELET	**41151 (AF)**	LIXADEIRA PNEUMATICA GP823 GISON 16.000RPM CAPACIDADE 5"	1,00	UTC
MOVEIS/ELETROELET	**41153 (AF)**	LIXADEIRA PNEUMATICA GP823 GISON 16.000RPM CAPACIDADE 5"	1,00	UTC
EQUIPAMENTOS	**41155 (AF)**	LIXADEIRA PNEUMATICA GP823 GISON 16.000RPM CAPACIDADE 5"	1,00	UTC
MOVEIS/ELETROELET	**41156 (AF)**	LIXADEIRA PNEUMATICA GP823 GISON 16.000RPM CAPACIDADE 5"	1,00	UTC
EQUIPAMENTOS	**41161 (AF)**	LIXADEIRA PNEUMATICA GP823 GISON 16.000RPM CAPACIDADE 5"	1,00	UTC
MOVEIS/ELETROELET	**41164 (AF)**	LIXADEIRA PNEUMATICA GP823 GISON 16.000RPM CAPACIDADE 5"	1,00	UTC
MOVEIS/ELETROELET	**41171 (AF)**	LIXADEIRA PNEUMATICA GP823 GISON 16.000RPM CAPACIDADE 5"	1,00	UTC
MOVEIS/ELETROELET	**41172 (AF)**	LIXADEIRA PNEUMATICA GP823 GISON 16.000RPM CAPACIDADE 5"	1,00	UTC
MOVEIS/ELETROELET	**41175 (AF)**	LIXADEIRA PNEUMATICA GP823 GISON 16.000RPM CAPACIDADE 5"	1,00	UTC
MOVEIS/ELETROELET	**41181 (AF)**	LIXADEIRA PNEUMATICA GP823 GISON 16.000RPM CAPACIDADE 5"	1,00	UTC
MOVEIS/ELETROELET	**41182 (AF)**	LIXADEIRA PNEUMATICA GP823 GISON 16.000RPM CAPACIDADE 5"	1,00	UTC
EQUIPAMENTOS	**41188 (AF)**	LIXADEIRA PNEUMATICA GP823 GISON 16.000RPM CAPACIDADE 5"	1,00	UTC
MOVEIS/ELETROELET	**41194 (AF)**	LIXADEIRA PNEUMATICA GP823 GISON 16.000RPM CAPACIDADE 5"	1,00	UTC
MOVEIS/ELETROELET	**41195 (AF)**	LIXADEIRA PNEUMATICA GP823 GISON 16.000RPM CAPACIDADE 5"	1,00	UTC
MOVEIS/ELETROELET	**45348 (AF)**	LIXADEIRA PNEUMATICA GP823 GISON 16.000RPM CAPACIDADE 5"	1,00	UTC
MOVEIS/ELETROELET	**45350 (AF)**	LIXADEIRA PNEUMATICA GP823 GISON 16.000RPM CAPACIDADE 5"	1,00	UTC
EQUIPAMENTOS	**45351 (AF)**	LIXADEIRA PNEUMATICA GP823 GISON 16.000RPM CAPACIDADE 5"	1,00	UTC

Este documento é cópia do original, assinado digitalmente por PAULO GUILHERME DE MENDONCA LOPES e Tribunal de Justica do Estado de Sao Paulo, protocolado em 15/02/2021 às 17:43 , sob o número WJM21402038267 .
Para conferir o original, acesse o site https://esaj.tjsp.jus.br/pastadigital/pg/abrirConferenciaDocumento.do, informe o processo 1069420-76.2017.8.26.0100 e código A6CEA63.

HEFTOS

RELAÇÃO DE IMOVEIS QUE COMPORÃO A UPI HEFTOS

Tipo	AF	DESCRIÇÃO	QUANT	PROPRIETÁRIO
MOVEIS/ELETROELET	45356 (AF)	LIXADEIRA PNEUMATICA GP823 GISON 16.000RPM CAPACIDADE 5"	1,00	UTC
MOVEIS/ELETROELET	45362 (AF)	LIXADEIRA PNEUMATICA GP823 GISON 16.000RPM CAPACIDADE 5"	1,00	UTC
MOVEIS/ELETROELET	45364 (AF)	LIXADEIRA PNEUMATICA GP823 GISON 16.000RPM CAPACIDADE 5"	1,00	UTC
MOVEIS/ELETROELET	45366 (AF)	LIXADEIRA PNEUMATICA GP823 GISON 16.000RPM CAPACIDADE 5"	1,00	UTC
MOVEIS/ELETROELET	45367 (AF)	LIXADEIRA PNEUMATICA GP823 GISON 16.000RPM CAPACIDADE 5"	1,00	UTC
MOVEIS/ELETROELET	45372 (AF)	LIXADEIRA PNEUMATICA GP823 GISON 16.000RPM CAPACIDADE 5"	1,00	UTC
MOVEIS/ELETROELET	45373 (AF)	LIXADEIRA PNEUMATICA GP823 GISON 16.000RPM CAPACIDADE 5"	1,00	UTC
EQUIPAMENTOS	45374 (AF)	LIXADEIRA PNEUMATICA GP823 GISON 16.000RPM CAPACIDADE 5"	1,00	UTC
MOVEIS/ELETROELET	45376 (AF)	LIXADEIRA PNEUMATICA GP823 GISON 16.000RPM CAPACIDADE 5"	1,00	UTC
MOVEIS/ELETROELET	45377 (AF)	LIXADEIRA PNEUMATICA GP823 GISON 16.000RPM CAPACIDADE 5"	1,00	UTC
MOVEIS/ELETROELET	45380 (AF)	LIXADEIRA PNEUMATICA GP823 GISON 16.000RPM CAPACIDADE 5"	1,00	UTC
EQUIPAMENTOS	45381 (AF)	LIXADEIRA PNEUMATICA GP823 GISON 16.000RPM CAPACIDADE 5"	1,00	UTC
EQUIPAMENTOS	45382 (AF)	LIXADEIRA PNEUMATICA GP823 GISON 16.000RPM CAPACIDADE 5"	1,00	UTC
EQUIPAMENTOS	45383 (AF)	LIXADEIRA PNEUMATICA GP823 GISON 16.000RPM CAPACIDADE 5"	1,00	UTC
MOVEIS/ELETROELET	45385 (AF)	LIXADEIRA PNEUMATICA GP823 GISON 16.000RPM CAPACIDADE 5"	1,00	UTC
EQUIPAMENTOS	45391 (AF)	LIXADEIRA PNEUMATICA GP823 GISON 16.000RPM CAPACIDADE 5"	1,00	UTC
MOVEIS/ELETROELET	45394 (AF)	LIXADEIRA PNEUMATICA GP823 GISON 16.000RPM CAPACIDADE 5"	1,00	UTC
MOVEIS/ELETROELET	42434 (AF)	RETIFICA ELETRICA MOD. 1215 220V - FAB. BOSCH.	1,00	UTC
EQUIPAMENTOS	26573 (AF)	SERRA CIRCULAR ELETRICA MANUAL MODELO GKS 7.1/4"	1,00	UTC
EQUIPAMENTOS	44784 (AF)	SERRA CIRCULAR ELETRICA - 220 V, GKS 7.1/4 - MOD - 1573.2 MANUAL- MOD. GKS 65 CE 1668	1,00	UTC
EQUIPAMENTOS	E.02.213.051 (NE)	MATRIZ DE 2.1/2" PARA MAQUINA DE CURVAR TUBO	3,00	UTC
MOVEIS/ELETROELET	41547 (AF)	TALHA MANUAL DE CORRENTE - CAPACIDADE 01 TONELADA	1,00	UTC
INSTRUMENTOS	41259 (TAG)	PELICULA PADRÃO - MARCA: MEDTEC	1,00	UTC
INSTRUMENTOS	41261 (TAG)	PELICULA PADRÃO - MARCA: MEDTEC	1,00	UTC
INSTRUMENTOS	41263 (TAG)	PELICULA PADRÃO - MARCA: MEDTEC	1,00	UTC
INSTRUMENTOS	41271 (TAG)	PELICULA PADRÃO - MARCA: MEDTEC	1,00	UTC
INSTRUMENTOS	41276 (TAG)	PELICULA PADRÃO - MARCA: MEDTEC	1,00	UTC
MOVEIS/ELETROELET	63100 (TAG)	PELICULA PADRÃO - MARCA: MEDTEC	1,00	UTC
INSTRUMENTOS	78447 (TAG)	PELICULA PADRÃO	1,00	UTC
MOVEIS/ELETROELET	26817 (AF)	TALHA DE ALAVANCA COM CORRENTE DE ELOS - CAPACIDADE 3,0 TONELADAS	1,00	UTC
EQUIPAMENTOS	42996 (AF)	FURADEIRA PNEUMATICA REVERSIVEL CAPACIDADE 1/2" MARCA GISON	1,00	UTC
EQUIPAMENTOS	24152 (AF)	ESMERILHADEIRA ELETRICA ANGULAR 7", 2000 WATTS, 8500 RPM, DISCO 180mm 7.1/8", REF. 9067H - MAKITA	1,00	UTC
EQUIPAMENTOS	G.13.076.012 (NE)	PRANCHAO DE ALUMINIO ANTIDERRAPANTE COM PERFIL DE BORRACHA ASTM B221, PARA ANDAIME COM 300MM DE LARGURA, COMPRIME	90,00	UTC
FERRAMENTAS	G.13.076.012 (NE)	PRANCHAO DE ALUMINIO ANTIDERRAPANTE COM PERFIL DE BORRACHA ASTM B221, PARA ANDAIME COM 300MM DE LARGURA, COMPRIME	90,00	UTC
FERRAMENTAS	G.13.076.012 (NE)	PRANCHAO DE ALUMINIO ANTIDERRAPANTE COM PERFIL DE BORRACHA ASTM B221, PARA ANDAIME COM 300MM DE LARGURA, COMPRIME	46,00	UTC
INSTRUMENTOS	19599 (TAG)	ESQUADRO DE AÇO COM BASE - 400 mm x 600 mm	1,00	UTC
INSTRUMENTOS	37946 (TAG)	ALICATE VOLT AMPERIMETRO DIGITAL C.A. MINIPA ET-3960 750/1000V 2000A ALICATE VOLT AMPERIMETRO DIGITAL CA/CC	1,00	UTC
MOVEIS/ELETROELET	40945 (TAG)	ALICATE VOLT AMPERIMETRO DIGITAL C.A. MINIPA ET-3960 750/1000V 2000A - CAT III	1,00	UTC
MOVEIS/ELETROELET	42825 (TAG)	ALICATE VOLT AMPERIMETRO DIGITAL C.A. MINIPA ET-3960 750/1000V 2000A - CAT III	1,00	UTC

Este documento é cópia do original, assinado digitalmente por PAULO GUILHERME DE MENDONCA LOPES e Tribunal de Justica do Estado de Sao Paulo, protocolado em 15/02/2021 às 17:43 , sob o número WJM21402038267 .
Para conferir o original, acesse o site https://esaj.tjsp.jus.br/pastadigital/pg/abrirConferenciaDocumento.do, informe o processo 1069420-76.2017.8.26.0100 e código A6CEA63.

HEFTOS

RELAÇÃO DE IMOVEIS QUE COMPORÃO A UPI HEFTOS

Tipo	AF	DESCRIÇÃO	QUANT	PROPRIETÁRIO
MOVEIS/ELETROELET	**43457 (TAG)**	ALICATE VOLT AMPERIMETRO DIGITAL C.A. MINIPA ET-3960 750/1000V 2000A	1,00	UTC
MOVEIS/ELETROELET	**43458 (TAG)**	ALICATE VOLT AMPERIMETRO DIGITAL C.A. MINIPA ET-3960 750/1000V 2000A	1,00	UTC
MOVEIS/ELETROELET	**43459 (TAG)**	ALICATE VOLT AMPERIMETRO DIGITAL C.A. MINIPA ET-3960 750/1000V 2000A	1,00	UTC
MOVEIS/ELETROELET	**44554 (TAG)**	ALICATE VOLT AMPERIMETRO DIGITAL C.A. MINIPA ET-3960 750/1000V 2000A	1,00	UTC
MOVEIS/ELETROELET	**44560 (TAG)**	ALICATE VOLT AMPERIMETRO DIGITAL C.A. MINIPA ET-3960 750/1000V 2000A	1,00	UTC
MOVEIS/ELETROELET	**49403 (TAG)**	ALICATE VOLT AMPERIMETRO DIGITAL C.A. MINIPA ET-3960 750/1000V 2000A	1,00	UTC
MOVEIS/ELETROELET	**57098 (TAG)**	ALICATE VOLT AMPERIMETRO DIGITAL C.A. MINIPA ET-3960 750/1000V 2000A	1,00	UTC
MOVEIS/ELETROELET	**57099 (TAG)**	ALICATE VOLT AMPERIMETRO DIGITAL C.A. MINIPA ET-3960 750/1000V 2000A	1,00	UTC
MOVEIS/ELETROELET	**59126 (TAG)**	ALICATE VOLT AMPERIMETRO DIGITAL C.A. MINIPA ET-3960 750/1000V 2000A	1,00	UTC
INSTRUMENTOS	**59429 (TAG)**	ALICATE VOLT AMPERIMETRO DIGITAL C.A. MINIPA ET-3960 750/1000V 2000A	1,00	UTC
MOVEIS/ELETROELET	**59439 (TAG)**	ALICATE VOLT AMPERIMETRO DIGITAL C.A. MINIPA ET-3960 750/1000V 2000A	1,00	UTC
MOVEIS/ELETROELET	**59440 (TAG)**	ALICATE VOLT AMPERIMETRO DIGITAL C.A. MINIPA ET-3960 750/1000V 2000A	1,00	UTC
MOVEIS/ELETROELET	**60130 (TAG)**	ALICATE VOLT AMPERIMETRO DIGITAL C.A. MINIPA ET-3960 750/1000V 2000A	1,00	UTC
MOVEIS/ELETROELET	**60133 (TAG)**	ALICATE VOLT AMPERIMETRO DIGITAL C.A. MINIPA ET-3960 750/1000V 2000A	1,00	UTC
MOVEIS/ELETROELET	**65629 (TAG)**	ALICATE VOLT AMPERIMETRO DIGITAL C.A. MINIPA ET-3960 750/1000V 2000A	1,00	UTC
MOVEIS/ELETROELET	**70567 (TAG)**	ALICATE VOLT AMPERIMETRO DIGITAL C.A. MINIPA ET-3960 750/1000V 2000A	1,00	UTC
MOVEIS/ELETROELET	**74339 (TAG)**	ALICATE VOLT AMPERIMETRO DIGITAL C.A. MINIPA ET-3960 750/1000V 2000A	1,00	UTC
MOVEIS/ELETROELET	**74351 (TAG)**	ALICATE VOLT AMPERIMETRO DIGITAL C.A. MINIPA ET-3960 750/1000V 2000A	1,00	UTC
MOVEIS/ELETROELET	**74356 (TAG)**	ALICATE VOLT AMPERIMETRO DIGITAL C.A. MINIPA ET-3960 750/1000V 2000A	1,00	UTC
MOVEIS/ELETROELET	**78716 (TAG)**	ALICATE VOLT AMPERIMETRO DIGITAL C.A. MINIPA ET-3960 750/1000V 2000A	1,00	UTC
MOVEIS/ELETROELET	**78717 (TAG)**	ALICATE VOLT AMPERIMETRO DIGITAL C.A. MINIPA ET-3960 750/1000V 2000A	1,00	UTC
MOVEIS/ELETROELET	**23738 (AF)**	TALHA MANUAL DE CORRENTE - CAPACIDADE 02 TONELADAS	1,00	UTC
MOVEIS/ELETROELET	**23841 (AF)**	TALHA MANUAL DE CORRENTE - CAPACIDADE 02 TONELADAS	1,00	UTC
MOVEIS/ELETROELET	**8462 (AF)**	TALHA MANUAL DE CORRENTE - CAPACIDADE 02 TONELADAS	1,00	UTC
FERRAMENTAS	**C.50.004.090 (NE)**	SOQUETE IMPACTO SEXTAVADO - 2.3/4" COM QUADRADO 1.1/2"	1,00	UTC
MOVEIS/ELETROELET	**C.50.004.090 (NE)**	SOQUETE IMPACTO SEXTAVADO - 2.3/4" COM QUADRADO 1.1/2"	3,00	UTC
INSTRUMENTOS	**44028 (TAG)**	NIVEL DE PRECISÃO - REF. 960-602 - 0,05 mm MARCA MITUTOYO DIGIMESS	1,00	UTC
FERRAMENTAS	**C.23.001.012 (NE)**	CABEÇOTE PARA TARRAXA MANUAL - MOD. 12.R - 1"	2,00	UTC
FERRAMENTAS	**C.23.001.013 (NE)**	CABEÇOTE PARA TARRAXA MANUAL - MOD. 12.R - 1.1/2"	9,00	UTC
FERRAMENTAS	**C.23.001.013 (NE)**	CABEÇOTE PARA TARRAXA MANUAL - MOD. 12.R - 1.1/2"	1,00	UTC
FERRAMENTAS	**C.23.001.014 (NE)**	CABEÇOTE PARA TARRAXA MANUAL - MOD. 12.R - 1.1/4"	8,00	UTC
FERRAMENTAS	**C.23.001.014 (NE)**	CABEÇOTE PARA TARRAXA MANUAL - MOD. 12.R - 1.1/4"	1,00	UTC
FERRAMENTAS	**C.23.001.015 (NE)**	CABEÇOTE PARA TARRAXA MANUAL - MOD. 12.R - 1/2"	5,00	UTC
MOVEIS/ELETROELET	**C.23.001.015 (NE)**	CABEÇOTE PARA TARRAXA MANUAL - MOD. 12.R - 1/2"	1,00	UTC
MOVEIS/ELETROELET	**C.23.001.015 (NE)**	CABEÇOTE PARA TARRAXA MANUAL - MOD. 12.R - 1/2"	1,00	UTC
MOVEIS/ELETROELET	**C.23.001.015 (NE)**	CABEÇOTE PARA TARRAXA MANUAL - MOD. 12.R - 1/2"	1,00	UTC
MOVEIS/ELETROELET	**C.23.001.015 (NE)**	CABEÇOTE PARA TARRAXA MANUAL - MOD. 12.R - 1/2"	1,00	UTC
MOVEIS/ELETROELET	**C.23.001.015 (NE)**	CABEÇOTE PARA TARRAXA MANUAL - MOD. 12.R - 1/2"	1,00	UTC
FERRAMENTAS	**C.23.001.018 (NE)**	CABEÇOTE PARA TARRAXA MANUAL - MOD. 12.R - 2"	8,00	UTC

Este documento é cópia do original, assinado digitalmente por PAULO GUILHERME DE MENDONCA LOPES e Tribunal de Justica do Estado de Sao Paulo, protocolado em 15/02/2021 às 17:43 , sob o número WUM21402038267 .
Para conferir o original, acesse o site https://esaj.tjsp.jus.br/pastadigital/pg/abrirConferenciaDocumento.do, informe o processo 1069420-76.2017.8.26.0100 e código A6CEA63.

HEFTOS

RELAÇÃO DE IMOVEIS QUE COMPORÃO A UPI HEFTOS

Tipo	AF	DESCRIÇÃO	QUANT	PROPRIETÁRIO
FERRAMENTAS	C.23.001.018 (NE)	CABEÇOTE PARA TARRAXA MANUAL - MOD. 12.R - 2"	1,00	UTC
EQUIPAMENTOS	33986 (AF)	ESMERILHADEIRA PNEUMATICA ANGULAR 4.1/2"	1,00	UTC
MOVEIS/ELETROELET	34047 (AF)	ESMERILHADEIRA PNEUMATICA ANGULAR 4.1/2"	1,00	UTC
EQUIPAMENTOS	34051 (AF)	ESMERILHADEIRA PNEUMATICA ANGULAR 4.1/2"	1,00	UTC
EQUIPAMENTOS	34052 (AF)	ESMERILHADEIRA PNEUMATICA ANGULAR 4.1/2"	1,00	UTC
MOVEIS/ELETROELET	34053 (AF)	ESMERILHADEIRA PNEUMATICA ANGULAR 4.1/2"	1,00	UTC
EQUIPAMENTOS	34945 (AF)	ESMERILHADEIRA PNEUMATICA ANGULAR 4.1/2"	1,00	UTC
EQUIPAMENTOS	34959 (AF)	ESMERILHADEIRA PNEUMATICA ANGULAR 4.1/2"	1,00	UTC
EQUIPAMENTOS	35240 (AF)	ESMERILHADEIRA PNEUMATICA ANGULAR 4.1/2"	1,00	UTC
EQUIPAMENTOS	35244 (AF)	ESMERILHADEIRA PNEUMATICA ANGULAR 4.1/2"	1,00	UTC
MOVEIS/ELETROELET	35246 (AF)	ESMERILHADEIRA PNEUMATICA ANGULAR 4.1/2"	1,00	UTC
EQUIPAMENTOS	40975 (AF)	ESMERILHADEIRA PNEUMATICA ANGULAR 4.1/2"	1,00	UTC
EQUIPAMENTOS	40991 (AF)	ESMERILHADEIRA PNEUMATICA ANGULAR 4.1/2"	1,00	UTC
EQUIPAMENTOS	C.09.019.099 (NE)	CHAVE ESTRELA DE BATER - 4.1/4"	2,00	UTC
FERRAMENTAS	C.09.019.099 (NE)	CHAVE ESTRELA DE BATER - 4.1/4"	2,00	UTC
EQUIPAMENTOS	C.09.021.066 (NE)	CHAVE FIXA DE BATER - 4.1/4"	1,00	UTC
INSTRUMENTOS	41309 (TAG)	MEDIDOR DE PELICULA SECA MINIPA MCT-400	1,00	UTC
INSTRUMENTOS	41310 (TAG)	MEDIDOR DE PELICULA SECA MINIPA MCT-400	1,00	UTC
INSTRUMENTOS	41320 (TAG)	MEDIDOR DE PELICULA SECA MINIPA MCT-400	1,00	UTC
INSTRUMENTOS	41327 (TAG)	MEDIDOR DE PELICULA SECA MINIPA MCT-400	1,00	UTC
INSTRUMENTOS	41332 (TAG)	MEDIDOR DE PELICULA SECA MINIPA MCT-400	1,00	UTC
INSTRUMENTOS	41333 (TAG)	MEDIDOR DE PELICULA SECA MINIPA MCT-400	1,00	UTC
INSTRUMENTOS	41340 (TAG)	MEDIDOR DE PELICULA SECA MINIPA MCT-400	1,00	UTC
INSTRUMENTOS	41346 (TAG)	MEDIDOR DE PELICULA SECA MINIPA MCT-400	1,00	UTC
INSTRUMENTOS	64838 (TAG)	TERMOMETRO - 0oC A 120oC - 62 mm TERMOMETRO ANALOGICO 60 A 120ºC	1,00	UTC
MOVEIS/ELETROELET	33401 (AF)	TALHA MANUAL DE CORRENTE - CAPACIDADE 01 TONELADA	1,00	UTC
MOVEIS/ELETROELET	38844 (AF)	MARTELETE PNEUMATICO DE BATER FERRUGEM COM 01 PISTAO, REF. ARC923 - ARCOMFER	1,00	UTC
FERRAMENTAS	C.09.019.098 (NE)	CHAVE ESTRELA DE BATER - 4.1/2"	1,00	UTC
EQUIPAMENTOS	U.01.400.001 (NE)	VARA DE MANOBRA - REF: VMR45-RITZ C 4 ELEM. SECCIONAVEIS	2,00	UTC
MOVEIS/ELETROELET	41028 (AF)	MARTELETE PNEUMATICO DE BATER FERRUGEM COM 01 PISTAO, REF. ARC923 - ARCOMFER	1,00	UTC
MOVEIS/ELETROELET	41029 (AF)	MARTELETE PNEUMATICO DE BATER FERRUGEM COM 01 PISTAO, REF. ARC923 - ARCOMFER	1,00	UTC
MOVEIS/ELETROELET	40038 (AF)	ESMERILHADEIRA ELETRICA CAPACIDADE 5 GWS 15-125 CIH- MARCA BOSCH	1,00	UTC
MOVEIS/ELETROELET	40048 (AF)	ESMERILHADEIRA ELETRICA CAPACIDADE 5 GWS 15-125 CIH- MARCA BOSCH	1,00	UTC
MOVEIS/ELETROELET	40146 (AF)	ESMERILHADEIRA ELETRICA CAPACIDADE 5 GWS 15-125 CIH- MARCA BOSCH	1,00	UTC
FERRAMENTAS	C.09.019.039 (NE)	CHAVE ESTRELA DE BATER - 95 mm	1,00	UTC
EQUIPAMENTOS	U.34.120.013 (NE)	BASTAO DE RESGATE RTIZGLAS, REF. BSR-01	3,00	UTC
MOVEIS/ELETROELET	36299 (AF)	TALHA DE ALAVANCA COM CORRENTE DE ELOS - CAPACIDADE 750 Kgs.	1,00	UTC
MOVEIS/ELETROELET	38051 (AF)	TALHA DE ALAVANCA COM CORRENTE DE ELOS - CAPACIDADE 750 Kgs.	1,00	UTC
MOVEIS/ELETROELET	33628 (AF)	MARTELETE PNEUMATICO DE BATER FERRUGEM COM 01 PISTAO, REF. ARC923 - ARCOMFER	1,00	UTC

Este documento é cópia do original, assinado digitalmente por PAULO GUILHERME DE MENDONCA LOPES e Tribunal de Justica do Estado de Sao Paulo, protocolado em 15/02/2021 às 17:43 , sob o número WJM21402038267
Para conferir o original, acesse o site https://esaj.tjsp.jus.br/pastadigital/pg/abrirConferenciaDocumento.do, informe o processo 1069420-76.2017.8.26.0100 e código A6CEA63.

HEFTOS

RELAÇÃO DE IMOVEIS QUE COMPORÃO A UPI HEFTOS

Tipo	AF	DESCRIÇÃO	QUANT	PROPRIETÁRIO
MOVEIS/ELETROELET	34093 (AF)	MARTELETE PNEUMATICO DE BATER FERRUGEM COM 01 PISTAO, REF. ARC923 - ARCOMFER	1,00	UTC
MOVEIS/ELETROELET	34095 (AF)	MARTELETE PNEUMATICO DE BATER FERRUGEM COM 01 PISTAO, REF. ARC923 - ARCOMFER	1,00	UTC
MOVEIS/ELETROELET	34128 (AF)	MARTELETE PNEUMATICO DE BATER FERRUGEM COM 01 PISTAO, REF. ARC923 - ARCOMFER	1,00	UTC
MOVEIS/ELETROELET	34129 (AF)	MARTELETE PNEUMATICO DE BATER FERRUGEM COM 01 PISTAO, REF. ARC923 - ARCOMFER	1,00	UTC
MOVEIS/ELETROELET	44896 (AF)	TALHA MANUAL DE CORRENTE CAPACIDADE 1/2 TONELADA	1,00	UTC
MOVEIS/ELETROELET	48040 (TAG)	DETECTOR DE TENSAO PARA APROXIMACAO - SUOER TESTE MARCA MINIPA	1,00	UTC
INSTRUMENTOS	59445 (TAG)	DETECTOR DE TENSAO PARA APROXIMACAO - SUOER TESTE	1,00	UTC
INSTRUMENTOS	24387 (TAG)	TERMOMETRO BIMETALICO - 0oC A 500oC COM H.H. 200mm	1,00	UTC
INSTRUMENTOS	46855 (TAG)	TERMOMETRO BIMETALICO - 0oC A 500oC COM H.H. 200mm	1,00	UTC
MOVEIS/ELETROELET	50576 (TAG)	TERMOMETRO BIMETALICO - 0oC A 500oC COM H.H. 200mm	1,00	UTC
MOVEIS/ELETROELET	34351 (AF)	MARTELETE PNEUMATICO DE BATER FERRUGEM COM 01 PISTAO, REF. ARC923 - ARCOMFER	1,00	UTC
MOVEIS/ELETROELET	34355 (AF)	MARTELETE PNEUMATICO DE BATER FERRUGEM COM 01 PISTAO, REF. ARC923 - ARCOMFER	1,00	UTC
MOVEIS/ELETROELET	34362 (AF)	MARTELETE PNEUMATICO DE BATER FERRUGEM COM 01 PISTAO, REF. ARC923 - ARCOMFER	1,00	UTC
MOVEIS/ELETROELET	45709 (AF)	MARTELETE PNEUMATICO DE BATER FERRUGEM COM 01 PISTAO, REF. ARC923 - ARCOMFER	1,00	UTC
FERRAMENTAS	C.03.022.008 (NE)	ALICATE PRENSA TERMINAL - REF. Y-10-22 - MARCA BURNDY	6,00	UTC
FERRAMENTAS	C.50.004.138 (NE)	SOQUETE DE IMPACTO SEXTAVADO - 2.11/16" COM QUADRADO DE 1.1/2"	1,00	UTC
MOVEIS/ELETROELET	36933 (AF)	TALHA MANUAL DE CORRENTE - CAPACIDADE 01 TONELADA	1,00	UTC
FERRAMENTAS	C.09.021.102 (NE)	CHAVE FIXA DE BATER - 4.1/2"	1,00	UTC
FERRAMENTAS	C.50.004.037 (NE)	SOQUETE IMPACTO SEXTAVADO - 2" COM QUADRADO 1.1/2" - COM PINO E ANEL DE SEGURANÇA	2,00	UTC
FERRAMENTAS	C.50.004.105 (NE)	SOQUETE IMPACTO SEXTAVADO - 1.3/4" COM QUADRADO 1.1/2" - COM PINO E ANEL DE SEGURANÇA	1,00	UTC
MOVEIS/ELETROELET	43084 (AF)	TALHA MANUAL DE CORRENTE CAPACIDADE 1/2 TONELADA	1,00	UTC
FERRAMENTAS	C.09.019.091 (NE)	CHAVE ESTRELA DE BATER - 3.3/4"	1,00	UTC
EQUIPAMENTOS	G.13.076.011 (NE)	PRANCHAO DE ALUMINIO ANTIDERRAPANTE COM PERFIL DE BORRACHA ASTM B221, PARA ANDAIME COM 300MM DE LARGURA, COMPRIME	4,00	UTC
FERRAMENTAS	G.13.076.011 (NE)	PRANCHAO DE ALUMINIO ANTIDERRAPANTE COM PERFIL DE BORRACHA ASTM B221, PARA ANDAIME COM 300MM DE LARGURA, COMPRIME	77,00	UTC
FERRAMENTAS	C.23.001.001 (NE)	CABEÇOTE PARA TARRAXA MANUAL - MOD. 00.R - 1"	10,00	UTC
FERRAMENTAS	C.23.001.002 (NE)	CABEÇOTE PARA TARRAXA MANUAL - MOD. 00.R - 1/2"	9,00	UTC
FERRAMENTAS	C.23.001.005 (NE)	CABEÇOTE PARA TARRAXA MANUAL - MOD. 00.R - 3/4"	17,00	UTC
FERRAMENTAS	C.50.004.150 (NE)	SOQUETE IMPACTO SEXTAVADO - 2.3/16" COM QUADRADO 1.1/2" - COM PINO E ANEL DE SEGURANÇA	1,00	UTC
MOVEIS/ELETROELET	24045 (AF)	RADIO TRANSCEP. PORTATIL, 16 CANAIS UHF, MOD PRO 5150, MOTOROLA, FREQ. 464 MHZ, POTENCIA 5W, VIA SOFTWARE	1,00	UTC
MOVEIS/ELETROELET	24052 (AF)	RADIO TRANSCEP. PORTATIL, 16 CANAIS UHF, MOD PRO 5150, MOTOROLA, FREQ. 464 MHZ, POTENCIA 5W, VIA SOFTWARE	1,00	UTC
MOVEIS/ELETROELET	41798 (AF)	FURADEIRA ELETRICA REVERSIVEL BOSCH-MODELO GBM 16-2 RE, 220 V; REF. 11A 6	1,00	UTC
MOVEIS/ELETROELET	42046 (AF)	FURADEIRA ELETRICA REVERSIVEL BOSCH-MODELO GBM 16-2 RE, 220 V; REF. 11A 6	1,00	UTC
INSTRUMENTOS	44283 (TAG)	TERMOMETRO LASER - MIRA INFRAVERMELHO DE - 30 A 500°C	1,00	UTC
MOVEIS/ELETROELET	66063 (TAG)	TERMOHIGROMETRO DIGITAL	1,00	UTC
INSTRUMENTOS	67464 (TAG)	TERMOHIGROMETRO DIGITAL	1,00	UTC
MOVEIS/ELETROELET	C.01.067.004 (NE)	PEGA CHAPA - CAP.3000 kg	3,00	UTC
MOVEIS/ELETROELET	18896 (AF)	ESMERILHADEIRA ELETRICA ANGULAR 7", 2000 WATTS, 8500 RPM, DISCO 180mm 7.1/8", REF. 9067H - MAKITA	1,00	UTC
MOVEIS/ELETROELET	24907 (AF)	ESMERILHADEIRA ELETRICA BOSCH, 220V, CAPACIDADE 7" - MODELO 1751	1,00	UTC
FERRAMENTAS	C.50.004.049 (NE)	SOQUETE IMPACTO SEXTAVADO - 2.3/4" COM QUADRADO 1" - COM PINO E ANEL DE SEGURANÇA	6,00	UTC

Este documento é cópia do original, assinado digitalmente por PAULO GUILHERME DE MENDONCA LOPES e Tribunal de Justica do Estado de Sao Paulo, protocolado em 15/02/2021 às 17:43 , sob o número WJM21402038267 .
Para conferir o original, acesse o site https://esaj.tjsp.jus.br/pastadigital/pg/abrirConferenciaDocumento.do, informe o processo 1069420-76.2017.8.26.0100 e código A6CEA63.

HEFTOS

RELAÇÃO DE IMOVEIS QUE COMPORÃO A UPI HEFTOS

Tipo	AF	DESCRIÇÃO	QUANT	PROPRIETÁRIO
MOVEIS/ELETROELET	**29877 (AF)**	ESMERILHADEIRA ELETRICA BOSCH, 220V, CAPACIDADE 7" - MODELO 1751	1,00	UTC
MOVEIS/ELETROELET	**1008 (TAG)**	RÉGUA FLEXÍVEL AÇO INOX - 2.000 mm	1,00	UTC
MOVEIS/ELETROELET	**13101 (TAG)**	RÉGUA FLEXÍVEL AÇO INOX - 2.000 mm	1,00	UTC
FERRAMENTAS	**C.50.004.133 (NE)**	SOQUETE DE IMPACTO SEXTAVADO - 1.7/16" COM QUADRADO DE 1.1/2" - COM PINO E ANEL DE SEGURANÇA	1,00	UTC
FERRAMENTAS	**C.01.031.010 (NE)**	CURVADOR DE TUBO TIPO ALAVANCA - REF.395 MARCA RIDGID - CAP. 5/16"	1,00	UTC
MOVEIS/ELETROELET	**32369 (AF)**	ESMERILHADEIRA ELETRICA BOSCH, 220V, CAPACIDADE 7" - MODELO 1751	1,00	UTC
MOVEIS/ELETROELET	**42689 (AF)**	MARTELETE PNEUMATICO DE BATER FERRUGEM COM 01 PISTAO MODELO ARC 923 MARCA ARCOMFER	1,00	UTC
INSTRUMENTOS	**44746 (TAG)**	DETECTOR DE TENSAO PARA APROXIMACAO - SUOER TESTE CA UNIPOLAR REF DMU-15	1,00	UTC
EQUIPAMENTOS	**39346 (AF)**	ESMERIL DE BANCADA PARA REBOLOS DE 6" EIXO 1/2, REBOLO 6" X 3/4 VOLT 220/380 - TRIFASICO MOTOMIL	1,00	UTC
INSTRUMENTOS	**24572 (AF)**	ALICATE VOLT AMPERIMETRO DIGITAL ICEL MOD. AD-8800A	1,00	UTC
MOVEIS/ELETROELET	**30479 (AF)**	ESMERILHADEIRA ELETRICA BOSCH, 220V, CAPACIDADE 7" - MODELO 1751	1,00	UTC
MOVEIS/ELETROELET	**31543 (AF)**	ESMERILHADEIRA ELETRICA BOSCH, 220V, CAPACIDADE 7" - MODELO 1751	1,00	UTC
EQUIPAMENTOS	**G.13.076.010 (NE)**	PRANCHAO DE ALUMINIO ANTIDERRAPANTE COM PERFIL DE BORRACHA ASTM B221, PARA ANDAIME COM 300MM DE LARGURA, COMPRIME	12,00	UTC
FERRAMENTAS	**G.13.076.010 (NE)**	PRANCHAO DE ALUMINIO ANTIDERRAPANTE COM PERFIL DE BORRACHA ASTM B221, PARA ANDAIME COM 300MM DE LARGURA, COMPRIME	12,00	UTC
MOVEIS/ELETROELET	**26874 (AF)**	MARTELETE PNEUMATICO DESINCRUSTADOR DE AGULHAS, REF. 3-P - ARCOMFER	1,00	UTC
MOVEIS/ELETROELET	**26876 (AF)**	MARTELETE PNEUMATICO DESINCRUSTADOR DE AGULHAS, REF. 3-P - ARCOMFER	1,00	UTC
MOVEIS/ELETROELET	**26891 (AF)**	MARTELETE PNEUMATICO DESINCRUSTADOR DE AGULHAS, REF. 3-P - ARCOMFER	1,00	UTC
INSTRUMENTOS	**72707 (TAG)**	RELOGIO COMPARADOR DE 0 A 20 MM	1,00	UTC
INSTRUMENTOS	**56506 (TAG)**	INDICADOR DE TEMPERATURA MARCA COEL MODELO LWK-48.	1,00	UTC
MOVEIS/ELETROELET	**56556 (TAG)**	INDICADOR DE TEMPERATURA MARCA COEL MODELO LWK-48.	1,00	UTC
MOVEIS/ELETROELET	**C.30.006.027 (NE)**	MARRETA DE BRONZE - 5 Kg	3,00	UTC
MOVEIS/ELETROELET	**C.30.006.027 (NE)**	MARRETA DE BRONZE - 5 Kg	3,00	UTC
MOVEIS/ELETROELET	**C.30.006.027 (NE)**	MARRETA DE BRONZE - 5 Kg	3,00	UTC
EQUIPAMENTOS	**23723 (AF)**	MACACO HIDRAULICO TIPO GARRAFA, CAPACIDADE 20 TONELADAS	1,00	UTC
MOVEIS/ELETROELET	**25958 (AF)**	TALHA DE ALAVANCA COM CORRENTE DE ELOS - CAPACIDADE 1,5 TONELADAS	1,00	UTC
MOVEIS/ELETROELET	**26735 (AF)**	TALHA DE ALAVANCA COM CORRENTE DE ELOS - CAPACIDADE 3,0 TONELADAS	1,00	UTC
FERRAMENTAS	**C.09.019.040 (NE)**	CHAVE ESTRELA DE BATER - 100 mm	1,00	UTC
FERRAMENTAS	**C.09.019.127 (NE)**	CHAVE ESTRELA DE BATER - 3.7/8"	6,00	UTC
FERRAMENTAS	**C.09.021.061 (NE)**	CHAVE FIXA DE BATER - 3.3/4"	2,00	UTC
FERRAMENTAS	**C.09.021.064 (NE)**	CHAVE FIXA DE BATER - 3.7/8"	6,00	UTC
FERRAMENTAS	**C.09.021.070 (NE)**	CHAVE FIXA DE BATER - 3.3/4"	1,00	UTC
MOVEIS/ELETROELET	**23551 (AF)**	MARTELETE PNEUMATICO DESINCRUSTADOR DE AGULHAS, REF. 3-P - ARCOMFER	1,00	UTC
MOVEIS/ELETROELET	**23965 (AF)**	MARTELETE PNEUMATICO DESINCRUSTADOR DE AGULHAS, REF. 3-P - ARCOMFER	1,00	UTC
MOVEIS/ELETROELET	**33630 (AF)**	MARTELETE PNEUMATICO DE BATER FERRUGEM COM 01 PISTAO, REF. ARC923 - ARCOMFER	1,00	UTC
MOVEIS/ELETROELET	**33992 (AF)**	MARTELETE PNEUMATICO DE BATER FERRUGEM COM 01 PISTAO, REF. ARC923 - ARCOMFER	1,00	UTC
MOVEIS/ELETROELET	**33993 (AF)**	MARTELETE PNEUMATICO DESINCRUSTADOR DE AGULHAS, REF. 3-P - ARCOMFER - T/ PISTOLA	1,00	UTC
MOVEIS/ELETROELET	**33999 (AF)**	MARTELETE PNEUMATICO DESINCRUSTADOR DE AGULHAS, REF. 3-P - ARCOMFER - T/ PISTOLA	1,00	UTC
MOVEIS/ELETROELET	**34002 (AF)**	MARTELETE PNEUMATICO DESINCRUSTADOR DE AGULHAS, REF. 3-P - ARCOMFER - T/ PISTOLA	1,00	UTC
MOVEIS/ELETROELET	**34027 (AF)**	MARTELETE PNEUMATICO DE BATER FERRUGEM COM 01 PISTAO, REF. ARC923 - ARCOMFER	1,00	UTC

Este documento é cópia do original, assinado digitalmente por PAULO GUILHERME DE MENDONCA LOPES e Tribunal de Justica do Estado de Sao Paulo, protocolado em 15/02/2021 às 17:43 , sob o número WJM21402038267 .
Para conferir o original, acesse o site https://esaj.tjsp.jus.br/pastadigital/pg/abrirConferenciaDocumento.do, informe o processo 1069420-76.2017.8.26.0100 e código A6CEA63.

HEFTOS

RELAÇÃO DE IMOVEIS QUE COMPORÃO A UPI HEFTOS

Tipo	AF	DESCRIÇÃO	QUANT	PROPRIETÁRIO
MOVEIS/ELETROELET	34063 (AF)	MARTELETE PNEUMATICO DESINCRUSTADOR DE AGULHAS, REF. 3-P - ARCOMFER - T/ PISTOLA	1,00	UTC
MOVEIS/ELETROELET	34067 (AF)	MARTELETE PNEUMATICO DESINCRUSTADOR DE AGULHAS, REF. 3-P - ARCOMFER - T/ PISTOLA	1,00	UTC
MOVEIS/ELETROELET	34070 (AF)	MARTELETE PNEUMATICO DESINCRUSTADOR DE AGULHAS, REF. 3-P - ARCOMFER - T/ PISTOLA	1,00	UTC
MOVEIS/ELETROELET	34127 (AF)	MARTELETE PNEUMATICO DE BATER FERRUGEM COM 01 PISTAO, REF. ARC923 - ARCOMFER	1,00	UTC
MOVEIS/ELETROELET	34130 (AF)	MARTELETE PNEUMATICO DE BATER FERRUGEM COM 01 PISTAO, REF. ARC923 - ARCOMFER	1,00	UTC
MOVEIS/ELETROELET	34132 (AF)	MARTELETE PNEUMATICO DE BATER FERRUGEM COM 01 PISTAO, REF. ARC923 - ARCOMFER	1,00	UTC
MOVEIS/ELETROELET	34137 (AF)	MARTELETE PNEUMATICO DE BATER FERRUGEM COM 01 PISTAO, REF. ARC923 - ARCOMFER	1,00	UTC
MOVEIS/ELETROELET	34139 (AF)	MARTELETE PNEUMATICO DESINCRUSTADOR DE AGULHAS, REF. 3-P - ARCOMFER - T/ PISTOLA	1,00	UTC
MOVEIS/ELETROELET	34144 (AF)	MARTELETE PNEUMATICO DESINCRUSTADOR DE AGULHAS, REF. 3-P - ARCOMFER - T/ PISTOLA	1,00	UTC
MOVEIS/ELETROELET	34146 (AF)	MARTELETE PNEUMATICO DESINCRUSTADOR DE AGULHAS, REF. 3-P - ARCOMFER - T/ PISTOLA	1,00	UTC
MOVEIS/ELETROELET	34147 (AF)	MARTELETE PNEUMATICO DESINCRUSTADOR DE AGULHAS, REF. 3-P - ARCOMFER - T/ PISTOLA	1,00	UTC
MOVEIS/ELETROELET	34151 (AF)	MARTELETE PNEUMATICO DESINCRUSTADOR DE AGULHAS, REF. 3-P - ARCOMFER - T/ PISTOLA	1,00	UTC
MOVEIS/ELETROELET	34167 (AF)	MARTELETE PNEUMATICO DESINCRUSTADOR DE AGULHAS, REF. 3-P - ARCOMFER - T/ PISTOLA	1,00	UTC
MOVEIS/ELETROELET	34174 (AF)	MARTELETE PNEUMATICO DESINCRUSTADOR DE AGULHAS, REF. 3-P - ARCOMFER - T/ PISTOLA	1,00	UTC
MOVEIS/ELETROELET	34180 (AF)	MARTELETE PNEUMATICO DESINCRUSTADOR DE AGULHAS, REF. 3-P - ARCOMFER - T/ PISTOLA	1,00	UTC
MOVEIS/ELETROELET	34183 (AF)	MARTELETE PNEUMATICO DESINCRUSTADOR DE AGULHAS, REF. 3-P - ARCOMFER - T/ PISTOLA	1,00	UTC
MOVEIS/ELETROELET	34315 (AF)	MARTELETE PNEUMATICO DESINCRUSTADOR DE AGULHAS, REF. 3-P - ARCOMFER - T/ PISTOLA	1,00	UTC
MOVEIS/ELETROELET	34316 (AF)	MARTELETE PNEUMATICO DESINCRUSTADOR DE AGULHAS, REF. 3-P - ARCOMFER - T/ PISTOLA	1,00	UTC
MOVEIS/ELETROELET	34319 (AF)	MARTELETE PNEUMATICO DESINCRUSTADOR DE AGULHAS, REF. 3-P - ARCOMFER - T/ PISTOLA	1,00	UTC
MOVEIS/ELETROELET	34341 (AF)	MARTELETE PNEUMATICO DE BATER FERRUGEM COM 01 PISTAO, REF. ARC923 - ARCOMFER	1,00	UTC
MOVEIS/ELETROELET	34353 (AF)	MARTELETE PNEUMATICO DE BATER FERRUGEM COM 01 PISTAO, REF. ARC923 - ARCOMFER	1,00	UTC
MOVEIS/ELETROELET	34523 (AF)	MARTELETE PNEUMATICO DE BATER FERRUGEM COM 01 PISTAO, REF. ARC923 - ARCOMFER	1,00	UTC
MOVEIS/ELETROELET	34524 (AF)	MARTELETE PNEUMATICO DE BATER FERRUGEM COM 01 PISTAO, REF. ARC923 - ARCOMFER	1,00	UTC
MOVEIS/ELETROELET	34526 (AF)	MARTELETE PNEUMATICO DE BATER FERRUGEM COM 01 PISTAO, REF. ARC923 - ARCOMFER	1,00	UTC
MOVEIS/ELETROELET	34528 (AF)	MARTELETE PNEUMATICO DE BATER FERRUGEM COM 01 PISTAO, REF. ARC923 - ARCOMFER	1,00	UTC
MOVEIS/ELETROELET	34530 (AF)	MARTELETE PNEUMATICO DE BATER FERRUGEM COM 01 PISTAO, REF. ARC923 - ARCOMFER	1,00	UTC
MOVEIS/ELETROELET	34534 (AF)	MARTELETE PNEUMATICO DE BATER FERRUGEM COM 01 PISTAO, REF. ARC923 - ARCOMFER	1,00	UTC
MOVEIS/ELETROELET	34538 (AF)	MARTELETE PNEUMATICO DE BATER FERRUGEM COM 01 PISTAO, REF. ARC923 - ARCOMFER	1,00	UTC
MOVEIS/ELETROELET	38299 (AF)	MARTELETE PNEUMATICO DESINCRUSTADOR DE AGULHAS, REF. 3-P - ARCOMFER - T/ PISTOLA	1,00	UTC
MOVEIS/ELETROELET	38300 (AF)	MARTELETE PNEUMATICO DESINCRUSTADOR DE AGULHAS, REF. 3-P - ARCOMFER - T/ PISTOLA	1,00	UTC
MOVEIS/ELETROELET	38830 (AF)	MARTELETE PNEUMATICO DESINCRUSTADOR DE AGULHAS, REF. 3-P - ARCOMFER - T/ PISTOLA	1,00	UTC
MOVEIS/ELETROELET	38834 (AF)	MARTELETE PNEUMATICO DESINCRUSTADOR DE AGULHAS, REF. 3-P - ARCOMFER - T/ PISTOLA	1,00	UTC
MOVEIS/ELETROELET	38841 (AF)	MARTELETE PNEUMATICO DE BATER FERRUGEM COM 01 PISTAO, REF. ARC923 - ARCOMFER	1,00	UTC
MOVEIS/ELETROELET	38842 (AF)	MARTELETE PNEUMATICO DE BATER FERRUGEM COM 01 PISTAO, REF. ARC923 - ARCOMFER	1,00	UTC
MOVEIS/ELETROELET	38843 (AF)	MARTELETE PNEUMATICO DE BATER FERRUGEM COM 01 PISTAO, REF. ARC923 - ARCOMFER	1,00	UTC
MOVEIS/ELETROELET	39030 (AF)	MARTELETE PNEUMATICO DESINCRUSTADOR DE AGULHAS, REF. 3-P - ARCOMFER - T/ PISTOLA 28 AGULHAS	1,00	UTC
MOVEIS/ELETROELET	39032 (AF)	MARTELETE PNEUMATICO DESINCRUSTADOR DE AGULHAS, REF. 3-P - ARCOMFER - T/ PISTOLA 28 AGULHAS	1,00	UTC
MOVEIS/ELETROELET	39066 (AF)	MARTELETE PNEUMATICO DESINCRUSTADOR DE AGULHAS, REF. 3-P - ARCOMFER - T/ PISTOLA 28 AGULHAS	1,00	UTC
MOVEIS/ELETROELET	39073 (AF)	MARTELETE PNEUMATICO DESINCRUSTADOR DE AGULHAS, REF. 3-P - ARCOMFER - T/ PISTOLA 28 AGULHAS	1,00	UTC

Este documento é cópia do original, assinado digitalmente por PAULO GUILHERME DE MENDONCA LOPES e Tribunal de Justica do Estado de Sao Paulo, protocolado em 15/02/2021 às 17:43 , sob o número WUM21402038267 .
Para conferir o original, acesse o site https://esaj.tjsp.jus.br/pastadigital/pg/abrirConferenciaDocumento.do, informe o processo 1069420-76.2017.8.26.0100 e código A6CEA63.

HEFTOS

RELAÇÃO DE IMOVEIS QUE COMPORÃO A UPI HEFTOS

Tipo	AF	DESCRIÇÃO	QUANT	PROPRIETÁRIO
MOVEIS/ELETROELET	39117 (AF)	MARTELETE PNEUMATICO DESINCRUSTADOR DE AGULHAS, REF. 3-P - ARCOMFER - T/ PISTOLA 28 AGULHAS	1,00	UTC
MOVEIS/ELETROELET	39216 (AF)	MARTELETE PNEUMATICO DE BATER FERRUGEM COM 01 PISTAO, REF. ARC923 - ARCOMFER	1,00	UTC
MOVEIS/ELETROELET	39217 (AF)	MARTELETE PNEUMATICO DE BATER FERRUGEM COM 01 PISTAO, REF. ARC923 - ARCOMFER	1,00	UTC
MOVEIS/ELETROELET	39226 (AF)	MARTELETE PNEUMATICO DESINCRUSTADOR DE AGULHAS, REF. 3-P - ARCOMFER - T/ PISTOLA 28 AGULHAS	1,00	UTC
MOVEIS/ELETROELET	39231 (AF)	MARTELETE PNEUMATICO DESINCRUSTADOR DE AGULHAS, REF. 3-P - ARCOMFER - T/ PISTOLA 28 AGULHAS	1,00	UTC
MOVEIS/ELETROELET	41030 (AF)	MARTELETE PNEUMATICO DE BATER FERRUGEM COM 01 PISTAO, REF. ARC923 - ARCOMFER	1,00	UTC
MOVEIS/ELETROELET	41031 (AF)	MARTELETE PNEUMATICO DE BATER FERRUGEM COM 01 PISTAO, REF. ARC923 - ARCOMFER	1,00	UTC
MOVEIS/ELETROELET	41037 (AF)	MARTELETE PNEUMATICO DESINCRUSTADOR DE AGULHAS, REF. 3-P - ARCOMFER - T/ PISTOLA 28 AGULHAS	1,00	UTC
MOVEIS/ELETROELET	41041 (AF)	MARTELETE PNEUMATICO DESINCRUSTADOR DE AGULHAS, REF. 3-P - ARCOMFER - T/ PISTOLA 28 AGULHAS	1,00	UTC
MOVEIS/ELETROELET	41056 (AF)	MARTELETE PNEUMATICO DESINCRUSTADOR DE AGULHAS, REF. 3-P - ARCOMFER - T/ PISTOLA 28 AGULHAS	1,00	UTC
MOVEIS/ELETROELET	41078 (AF)	MARTELETE PNEUMATICO DE BATER FERRUGEM COM 01 PISTAO	1,00	UTC
MOVEIS/ELETROELET	41079 (AF)	MARTELETE PNEUMATICO DE BATER FERRUGEM COM 01 PISTAO	1,00	UTC
MOVEIS/ELETROELET	41080 (AF)	MARTELETE PNEUMATICO DE BATER FERRUGEM COM 01 PISTAO	1,00	UTC
MOVEIS/ELETROELET	41199 (AF)	MARTELETE PNEUMATICO DESINCRUSTADOR DE AGULHAS - T/ PISTOLA 28 AGULHAS	1,00	UTC
MOVEIS/ELETROELET	41201 (AF)	MARTELETE PNEUMATICO DESINCRUSTADOR DE AGULHAS - T/ PISTOLA 28 AGULHAS	1,00	UTC
MOVEIS/ELETROELET	41203 (AF)	MARTELETE PNEUMATICO DESINCRUSTADOR DE AGULHAS - T/ PISTOLA 28 AGULHAS	1,00	UTC
MOVEIS/ELETROELET	41208 (AF)	MARTELETE PNEUMATICO DESINCRUSTADOR DE AGULHAS - T/ PISTOLA 28 AGULHAS	1,00	UTC
MOVEIS/ELETROELET	41213 (AF)	MARTELETE PNEUMATICO DESINCRUSTADOR DE AGULHAS - T/ PISTOLA 28 AGULHAS	1,00	UTC
MOVEIS/ELETROELET	41215 (AF)	MARTELETE PNEUMATICO DESINCRUSTADOR DE AGULHAS - T/ PISTOLA 28 AGULHAS	1,00	UTC
MOVEIS/ELETROELET	41217 (AF)	MARTELETE PNEUMATICO DESINCRUSTADOR DE AGULHAS - T/ PISTOLA 28 AGULHAS	1,00	UTC
MOVEIS/ELETROELET	41222 (AF)	MARTELETE PNEUMATICO DESINCRUSTADOR DE AGULHAS - T/ PISTOLA 28 AGULHAS	1,00	UTC
MOVEIS/ELETROELET	41225 (AF)	MARTELETE PNEUMATICO DESINCRUSTADOR DE AGULHAS - T/ PISTOLA 28 AGULHAS	1,00	UTC
MOVEIS/ELETROELET	41229 (AF)	MARTELETE PNEUMATICO DESINCRUSTADOR DE AGULHAS - T/ PISTOLA 28 AGULHAS	1,00	UTC
MOVEIS/ELETROELET	41236 (AF)	MARTELETE PNEUMATICO DESINCRUSTADOR DE AGULHAS - T/ PISTOLA 28 AGULHAS	1,00	UTC
MOVEIS/ELETROELET	41243 (AF)	MARTELETE PNEUMATICO DESINCRUSTADOR DE AGULHAS - T/ PISTOLA 28 AGULHAS	1,00	UTC
MOVEIS/ELETROELET	41244 (AF)	MARTELETE PNEUMATICO DESINCRUSTADOR DE AGULHAS - T/ PISTOLA 28 AGULHAS	1,00	UTC
MOVEIS/ELETROELET	41247 (AF)	MARTELETE PNEUMATICO DESINCRUSTADOR DE AGULHAS - T/ PISTOLA 28 AGULHAS	1,00	UTC
MOVEIS/ELETROELET	41252 (AF)	MARTELETE PNEUMATICO DESINCRUSTADOR DE AGULHAS - T/ PISTOLA 28 AGULHAS	1,00	UTC
MOVEIS/ELETROELET	41512 (AF)	MARTELETE PNEUMATICO DESINCRUSTADOR DE AGULHAS, REF. 3-P - ARCOMFER - T/ PISTOLA 28 AGULHAS	1,00	UTC
MOVEIS/ELETROELET	42268 (AF)	MARTELETE PNEUMATICO DE BATER FERRUGEM COM 01 PISTAO MODELO ARC 923 MARCA GRAMATA	1,00	UTC
MOVEIS/ELETROELET	42269 (AF)	MARTELETE PNEUMATICO DE BATER FERRUGEM COM 01 PISTAO MODELO ARC 923 MARCA GRAMATA	1,00	UTC
MOVEIS/ELETROELET	42270 (AF)	MARTELETE PNEUMATICO DE BATER FERRUGEM COM 01 PISTAO MODELO ARC 923 MARCA GRAMATA	1,00	UTC
MOVEIS/ELETROELET	42275 (AF)	MARTELETE PNEUMATICO DESINCRUSTADOR DE AGULHAS - T/ PISTOLA 28 AGULHAS MODELO 3P MARCA GRAMATA	1,00	UTC
MOVEIS/ELETROELET	42278 (AF)	MARTELETE PNEUMATICO DESINCRUSTADOR DE AGULHAS - T/ PISTOLA 28 AGULHAS MODELO 3P MARCA GRAMATA	1,00	UTC
MOVEIS/ELETROELET	42282 (AF)	MARTELETE PNEUMATICO DESINCRUSTADOR DE AGULHAS - T/ PISTOLA 28 AGULHAS MODELO 3P MARCA GRAMATA	1,00	UTC
MOVEIS/ELETROELET	42286 (AF)	MARTELETE PNEUMATICO DESINCRUSTADOR DE AGULHAS - T/ PISTOLA 28 AGULHAS MODELO 3P MARCA GRAMATA	1,00	UTC
MOVEIS/ELETROELET	42290 (AF)	MARTELETE PNEUMATICO DESINCRUSTADOR DE AGULHAS - T/ PISTOLA 28 AGULHAS MODELO 3P MARCA GRAMATA	1,00	UTC
MOVEIS/ELETROELET	42462 (AF)	MARTELETE PNEUMATICO DESINCRUSTADOR DE AGULHAS, REF. 3-P - ARCOMFER - T/ PISTOLA 28 AGULHAS	1,00	UTC
MOVEIS/ELETROELET	42463 (AF)	MARTELETE PNEUMATICO DESINCRUSTADOR DE AGULHAS, REF. 3-P - ARCOMFER - T/ PISTOLA 28 AGULHAS	1,00	UTC

Este documento é cópia do original, assinado digitalmente por PAULO GUILHERME DE MENDONCA LOPES e Tribunal de Justica do Estado de Sao Paulo, protocolado em 15/02/2021 às 17:43 , sob o número WJM21402038267
Para conferir o original, acesse o site https://esaj.tjsp.jus.br/pastadigital/pg/abrirConferenciaDocumento.do, informe o processo 1069420-76.2017.8.26.0100 e código A6CEA63.

HEFTOS

RELAÇÃO DE IMOVEIS QUE COMPORÃO A UPI HEFTOS

Tipo	AF	DESCRIÇÃO	QUANT	PROPRIETÁRIO
MOVEIS/ELETROELET	42657 (AF)	MARTELETE PNEUMATICO DESINCRUSTADOR DE AGULHAS - T/ PISTOLA 28 AGULHAS MODELO 3P MARCA ARCOMFER	1,00	UTC
MOVEIS/ELETROELET	42660 (AF)	MARTELETE PNEUMATICO DESINCRUSTADOR DE AGULHAS - T/ PISTOLA 28 AGULHAS MODELO 3P MARCA ARCOMFER	1,00	UTC
MOVEIS/ELETROELET	42663 (AF)	MARTELETE PNEUMATICO DESINCRUSTADOR DE AGULHAS - T/ PISTOLA 28 AGULHAS MODELO 3P MARCA ARCOMFER	1,00	UTC
MOVEIS/ELETROELET	42664 (AF)	MARTELETE PNEUMATICO DESINCRUSTADOR DE AGULHAS - T/ PISTOLA 28 AGULHAS MODELO 3P MARCA ARCOMFER	1,00	UTC
MOVEIS/ELETROELET	42666 (AF)	MARTELETE PNEUMATICO DESINCRUSTADOR DE AGULHAS - T/ PISTOLA 28 AGULHAS MODELO 3P MARCA ARCOMFER	1,00	UTC
MOVEIS/ELETROELET	42670 (AF)	MARTELETE PNEUMATICO DESINCRUSTADOR DE AGULHAS - T/ PISTOLA 28 AGULHAS MODELO 3P MARCA ARCOMFER	1,00	UTC
MOVEIS/ELETROELET	42679 (AF)	MARTELETE PNEUMATICO DESINCRUSTADOR DE AGULHAS - T/ PISTOLA 28 AGULHAS MODELO 3P MARCA ARCOMFER	1,00	UTC
MOVEIS/ELETROELET	42681 (AF)	MARTELETE PNEUMATICO DESINCRUSTADOR DE AGULHAS - T/ PISTOLA 28 AGULHAS MODELO 3P MARCA ARCOMFER	1,00	UTC
MOVEIS/ELETROELET	42682 (AF)	MARTELETE PNEUMATICO DESINCRUSTADOR DE AGULHAS - T/ PISTOLA 28 AGULHAS MODELO 3P MARCA ARCOMFER	1,00	UTC
MOVEIS/ELETROELET	42684 (AF)	MARTELETE PNEUMATICO DESINCRUSTADOR DE AGULHAS - T/ PISTOLA 28 AGULHAS MODELO 3P MARCA ARCOMFER	1,00	UTC
MOVEIS/ELETROELET	42687 (AF)	MARTELETE PNEUMATICO DE BATER FERRUGEM COM 01 PISTAO MODELO ARC 923 MARCA GRAMATA	1,00	UTC
MOVEIS/ELETROELET	43321 (AF)	MARTELETE PNEUMATICO DESINCRUSTADOR DE AGULHAS - T/ PISTOLA 28 AGULHAS MODELO 3P MARCA GRAMATA	1,00	UTC
MOVEIS/ELETROELET	43328 (AF)	MARTELETE PNEUMATICO DESINCRUSTADOR DE AGULHAS - T/ PISTOLA 28 AGULHAS MODELO 3P MARCA GRAMATA	1,00	UTC
MOVEIS/ELETROELET	43888 (AF)	MARTELETE PNEUMATICO DESINCRUSTADOR DE AGULHAS - T/ PISTOLA 28 AGULHAS	1,00	UTC
MOVEIS/ELETROELET	44274 (AF)	MARTELETE PNEUMATICO DESINCRUSTADOR DE AGULHAS - T/ PISTOLA 28 AGULHAS	1,00	UTC
MOVEIS/ELETROELET	44276 (AF)	MARTELETE PNEUMATICO DESINCRUSTADOR DE AGULHAS - T/ PISTOLA 28 AGULHAS	1,00	UTC
MOVEIS/ELETROELET	44321 (AF)	MARTELETE PNEUMATICO DESINCRUSTADOR DE AGULHAS - T/ PISTOLA 28 AGULHAS	1,00	UTC
MOVEIS/ELETROELET	44325 (AF)	MARTELETE PNEUMATICO DESINCRUSTADOR DE AGULHAS - T/ PISTOLA 28 AGULHAS	1,00	UTC
MOVEIS/ELETROELET	44327 (AF)	MARTELETE PNEUMATICO DESINCRUSTADOR DE AGULHAS - T/ PISTOLA 28 AGULHAS	1,00	UTC
MOVEIS/ELETROELET	44329 (AF)	MARTELETE PNEUMATICO DESINCRUSTADOR DE AGULHAS - T/ PISTOLA 28 AGULHAS	1,00	UTC
MOVEIS/ELETROELET	44333 (AF)	MARTELETE PNEUMATICO DESINCRUSTADOR DE AGULHAS - T/ PISTOLA 28 AGULHAS	1,00	UTC
MOVEIS/ELETROELET	44336 (AF)	MARTELETE PNEUMATICO DESINCRUSTADOR DE AGULHAS - T/ PISTOLA 28 AGULHAS	1,00	UTC
MOVEIS/ELETROELET	44337 (AF)	MARTELETE PNEUMATICO DESINCRUSTADOR DE AGULHAS - T/ PISTOLA 28 AGULHAS	1,00	UTC
MOVEIS/ELETROELET	45054 (AF)	MARTELETE PNEUMATICO DE BATER FERRUGEM COM 01 PISTAO, REF. ARC923 - ARCOMFER	1,00	UTC
MOVEIS/ELETROELET	45055 (AF)	MARTELETE PNEUMATICO DE BATER FERRUGEM COM 01 PISTAO, REF. ARC923 - ARCOMFER	1,00	UTC
MOVEIS/ELETROELET	45056 (AF)	MARTELETE PNEUMATICO DE BATER FERRUGEM COM 01 PISTAO, REF. ARC923 - ARCOMFER	1,00	UTC
MOVEIS/ELETROELET	45058 (AF)	MARTELETE PNEUMATICO DE BATER FERRUGEM COM 01 PISTAO, REF. ARC923 - ARCOMFER	1,00	UTC
MOVEIS/ELETROELET	45681 (AF)	MARTELETE PNEUMATICO DESINCRUSTADOR DE AGULHAS, REF. 3-P - ARCOMFER - T/ PISTOLA 28 AGULHAS	1,00	UTC
MOVEIS/ELETROELET	45682 (AF)	MARTELETE PNEUMATICO DESINCRUSTADOR DE AGULHAS, REF. 3-P - ARCOMFER - T/ PISTOLA 28 AGULHAS	1,00	UTC
MOVEIS/ELETROELET	45683 (AF)	MARTELETE PNEUMATICO DESINCRUSTADOR DE AGULHAS, REF. 3-P - ARCOMFER - T/ PISTOLA 28 AGULHAS	1,00	UTC
MOVEIS/ELETROELET	45684 (AF)	MARTELETE PNEUMATICO DESINCRUSTADOR DE AGULHAS, REF. 3-P - ARCOMFER - T/ PISTOLA 28 AGULHAS	1,00	UTC
MOVEIS/ELETROELET	45685 (AF)	MARTELETE PNEUMATICO DESINCRUSTADOR DE AGULHAS, REF. 3-P - ARCOMFER - T/ PISTOLA 28 AGULHAS	1,00	UTC
MOVEIS/ELETROELET	45686 (AF)	MARTELETE PNEUMATICO DESINCRUSTADOR DE AGULHAS, REF. 3-P - ARCOMFER - T/ PISTOLA 28 AGULHAS	1,00	UTC
MOVEIS/ELETROELET	45687 (AF)	MARTELETE PNEUMATICO DESINCRUSTADOR DE AGULHAS, REF. 3-P - ARCOMFER - T/ PISTOLA 28 AGULHAS	1,00	UTC
MOVEIS/ELETROELET	45688 (AF)	MARTELETE PNEUMATICO DESINCRUSTADOR DE AGULHAS, REF. 3-P - ARCOMFER - T/ PISTOLA 28 AGULHAS	1,00	UTC
MOVEIS/ELETROELET	45689 (AF)	MARTELETE PNEUMATICO DESINCRUSTADOR DE AGULHAS, REF. 3-P - ARCOMFER - T/ PISTOLA 28 AGULHAS	1,00	UTC
MOVEIS/ELETROELET	45690 (AF)	MARTELETE PNEUMATICO DESINCRUSTADOR DE AGULHAS, REF. 3-P - ARCOMFER - T/ PISTOLA 28 AGULHAS	1,00	UTC
MOVEIS/ELETROELET	45691 (AF)	MARTELETE PNEUMATICO DESINCRUSTADOR DE AGULHAS, REF. 3-P - ARCOMFER - T/ PISTOLA 28 AGULHAS	1,00	UTC
MOVEIS/ELETROELET	45692 (AF)	MARTELETE PNEUMATICO DESINCRUSTADOR DE AGULHAS, REF. 3-P - ARCOMFER - T/ PISTOLA 28 AGULHAS	1,00	UTC

Este documento é cópia do original, assinado digitalmente por PAULO GUILHERME DE MENDONCA LOPES e Tribunal de Justica do Estado de Sao Paulo, protocolado em 15/02/2021 às 17:43 , sob o número WUM21402038267
Para conferir o original, acesse o site https://esaj.tjsp.jus.br/pastadigital/pg/abrirConferenciaDocumento.do, informe o processo 1069420-76.2017.8.26.0100 e código A6CEA63.

HEFTOS

RELAÇÃO DE IMOVEIS QUE COMPORÃO A UPI HEFTOS

Tipo	AF	DESCRIÇÃO	QUANT	PROPRIETÁRIO
MOVEIS/ELETROELET	**45693 (AF)**	MARTELETE PNEUMATICO DESINCRUSTADOR DE AGULHAS, REF. 3-P - ARCOMFER - T/ PISTOLA 28 AGULHAS	1,00	UTC
MOVEIS/ELETROELET	**45694 (AF)**	MARTELETE PNEUMATICO DESINCRUSTADOR DE AGULHAS, REF. 3-P - ARCOMFER - T/ PISTOLA 28 AGULHAS	1,00	UTC
MOVEIS/ELETROELET	**45695 (AF)**	MARTELETE PNEUMATICO DESINCRUSTADOR DE AGULHAS, REF. 3-P - ARCOMFER - T/ PISTOLA 28 AGULHAS	1,00	UTC
MOVEIS/ELETROELET	**45696 (AF)**	MARTELETE PNEUMATICO DESINCRUSTADOR DE AGULHAS, REF. 3-P - ARCOMFER - T/ PISTOLA 28 AGULHAS	1,00	UTC
MOVEIS/ELETROELET	**45697 (AF)**	MARTELETE PNEUMATICO DESINCRUSTADOR DE AGULHAS, REF. 3-P - ARCOMFER - T/ PISTOLA 28 AGULHAS	1,00	UTC
MOVEIS/ELETROELET	**45698 (AF)**	MARTELETE PNEUMATICO DESINCRUSTADOR DE AGULHAS, REF. 3-P - ARCOMFER - T/ PISTOLA 28 AGULHAS	1,00	UTC
MOVEIS/ELETROELET	**45699 (AF)**	MARTELETE PNEUMATICO DESINCRUSTADOR DE AGULHAS, REF. 3-P - ARCOMFER - T/ PISTOLA 28 AGULHAS	1,00	UTC
MOVEIS/ELETROELET	**45700 (AF)**	MARTELETE PNEUMATICO DESINCRUSTADOR DE AGULHAS, REF. 3-P - ARCOMFER - T/ PISTOLA 28 AGULHAS	1,00	UTC
MOVEIS/ELETROELET	**45701 (AF)**	MARTELETE PNEUMATICO DESINCRUSTADOR DE AGULHAS, REF. 3-P - ARCOMFER - T/ PISTOLA 28 AGULHAS	1,00	UTC
MOVEIS/ELETROELET	**45702 (AF)**	MARTELETE PNEUMATICO DESINCRUSTADOR DE AGULHAS, REF. 3-P - ARCOMFER - T/ PISTOLA 28 AGULHAS	1,00	UTC
MOVEIS/ELETROELET	**45703 (AF)**	MARTELETE PNEUMATICO DESINCRUSTADOR DE AGULHAS, REF. 3-P - ARCOMFER - T/ PISTOLA 28 AGULHAS	1,00	UTC
MOVEIS/ELETROELET	**45710 (AF)**	MARTELETE PNEUMATICO DE BATER FERRUGEM COM 01 PISTAO, REF. ARC923 - ARCOMFER	1,00	UTC
FERRAMENTAS	**U.24.013.014 (NE)**	PATESCA COM GANCHO GIRATÓRIO - CAPACIDADE 2.000 KG - 1/2" a 5/8"	1,00	UTC
INSTRUMENTOS	**56102 (TAG)**	LUXIMETRO [MEDIDOR DE INTENSIDADE DIGITAL] REF. LD-209	1,00	UTC
MOVEIS/ELETROELET	**10423 (TAG)**	RÉGUA FLEXÍVEL AÇO INOX - 2.000 mm	1,00	UTC
INSTRUMENTOS	**23170 (TAG)**	RÉGUA FLEXÍVEL AÇO INOX - 2.000 mm	1,00	UTC
MOVEIS/ELETROELET	**2392 (TAG)**	RÉGUA FLEXÍVEL AÇO INOX - 2.000 mm	1,00	UTC
MOVEIS/ELETROELET	**27528 (TAG)**	RÉGUA FLEXÍVEL AÇO INOX - 2.000 mm	1,00	UTC
MOVEIS/ELETROELET	**5938 (TAG)**	RÉGUA FLEXÍVEL AÇO INOX - 2.000 mm	1,00	UTC
MOVEIS/ELETROELET	**6107 (TAG)**	RÉGUA FLEXÍVEL AÇO INOX - 2.000 mm	1,00	UTC
INSTRUMENTOS	**C.46.008.008 (NE)**	RÉGUA FLEXÍVEL AÇO INOX - 2.000 mm .	9,00	UTC
INSTRUMENTOS	**66053 (TAG)**	PELICULA PADRÃO - MARCA: MEDTEC	1,00	UTC
INSTRUMENTOS	**60135 (TAG)**	MULTIMETRO DIGITAL FLUKE 115	1,00	UTC
INSTRUMENTOS	**60136 (TAG)**	MULTIMETRO DIGITAL FLUKE 115	1,00	UTC
INSTRUMENTOS	**60144 (TAG)**	MULTIMETRO DIGITAL FLUKE 115	1,00	UTC
MOVEIS/ELETROELET	**26266 (AF)**	TALHA MANUAL DE CORRENTE - CAPACIDADE 01 TONELADA	1,00	UTC
MOVEIS/ELETROELET	**72183 (AF)**	TALHA MANUAL DE CORRENTE CAPACIDADE 1/2 TONELADA	1,00	UTC
FERRAMENTAS	**G.13.076.009 (NE)**	PRANCHAO DE ALUMINIO ANTIDERRAPANTE COM PERFIL DE BORRACHA ASTM B221, PARA ANDAIME COM 300MM DE LARGURA, COMPRIME	90,00	UTC
FERRAMENTAS	**G.13.076.009 (NE)**	PRANCHAO DE ALUMINIO ANTIDERRAPANTE COM PERFIL DE BORRACHA ASTM B221, PARA ANDAIME COM 300MM DE LARGURA, COMPRIME	143,00	UTC
FERRAMENTAS	**C.50.004.153 (NE)**	SOQUETE IMPACTO SEXTAVADO - 2.7/16" COM QUADRADO 1.1/2"	3,00	UTC
FERRAMENTAS	**C.50.004.152 (NE)**	SOQUETE IMPACTO SEXTAVADO - 2.5/16" COM QUADRADO 1.1/2"	1,00	UTC
MOVEIS/ELETROELET	**58576 (TAG)**	ESQUADRO COMBINADO COM TRANSF. DE GRAUS - 24" - REF.C-435ME600	1,00	UTC
INSTRUMENTOS	**58578 (TAG)**	ESQUADRO COMBINADO COM TRANSF. DE GRAUS - 24" - REF.C-435ME600	1,00	UTC
MOVEIS/ELETROELET	**58579 (TAG)**	ESQUADRO COMBINADO COM TRANSF. DE GRAUS - 24" - REF.C-435ME600	1,00	UTC
MOVEIS/ELETROELET	**30559 (TAG)**	CONTROLADOR E INDICADOR DE TEMPERATURA COEL MOD: 2000 220/110 VCA	1,00	UTC
FERRAMENTAS	**C.08.001.016 (NE)**	REGULADOR DE PRESSAO DE 11mm	2,00	UTC
MOVEIS/ELETROELET	**26931 (AF)**	MARTELETE PNEUMATICO DE BATER FERRUGEM COM 01 PISTAO, REF. ARC923 - ARCOMFER	1,00	UTC
FERRAMENTAS	**C.50.001.173 (NE)**	SOQUETE ESTRIADO - CAP. 1/4" A 1.1/4" COM QUADRADO DE 1/2"	4,00	UTC
EQUIPAMENTOS	**C.01.031.011 (NE)**	CURVADOR DE TUBO TIPO ALAVANCA - REF.396 MARCA RIDGID - CAP. 3/8"	3,00	UTC

Este documento é cópia do original, assinado digitalmente por PAULO GUILHERME DE MENDONCA LOPES e Tribunal de Justica do Estado de Sao Paulo, protocolado em 15/02/2021 às 17:43 , sob o número WUM21402038267 .
Para conferir o original, acesse o site https://esaj.tjsp.jus.br/pastadigital/pg/abrirConferenciaDocumento.do, informe o processo 1069420-76.2017.8.26.0100 e código A6CEA63.

HEFTOS

RELAÇÃO DE IMOVEIS QUE COMPORÃO A UPI HEFTOS

Tipo	AF	DESCRIÇÃO	QUANT	PROPRIETÁRIO
FERRAMENTAS	C.01.031.011 (NE)	CURVADOR DE TUBO TIPO ALAVANCA - REF.396 MARCA RIDGID - CAP. 3/8"	3,00	UTC
MOVEIS/ELETROELET	C.01.031.011 (NE)	CURVADOR DE TUBO TIPO ALAVANCA - REF.396 MARCA RIDGID - CAP. 3/8"	8,00	UTC
MOVEIS/ELETROELET	C.01.031.011 (NE)	CURVADOR DE TUBO TIPO ALAVANCA - REF.396 MARCA RIDGID - CAP. 3/8"	8,00	UTC
MOVEIS/ELETROELET	C.01.031.011 (NE)	CURVADOR DE TUBO TIPO ALAVANCA - REF.396 MARCA RIDGID - CAP. 3/8"	8,00	UTC
MOVEIS/ELETROELET	C.01.031.011 (NE)	CURVADOR DE TUBO TIPO ALAVANCA - REF.396 MARCA RIDGID - CAP. 3/8"	8,00	UTC
MOVEIS/ELETROELET	C.01.031.011 (NE)	CURVADOR DE TUBO TIPO ALAVANCA - REF.396 MARCA RIDGID - CAP. 3/8"	8,00	UTC
MOVEIS/ELETROELET	C.01.031.011 (NE)	CURVADOR DE TUBO TIPO ALAVANCA - REF.396 MARCA RIDGID - CAP. 3/8"	8,00	UTC
FERRAMENTAS	C.50.001.138 (NE)	SOQUETE ESTRIADO - 10 A 32MM - C/ QUADRADO DE 1/2" - CONJUNTO C/ 24 PEÇAS EM MILÍMETRO	1,00	UTC
INSTRUMENTOS	59254 (TAG)	PAQUÍMETRO - 12"	1,00	UTC
INSTRUMENTOS	70783 (TAG)	PAQUÍMETRO - 12"	1,00	UTC
FERRAMENTAS	C.50.004.137 (NE)	SOQUETE DE IMPACTO SEXTAVADO - 2.3/8" COM QUADRADO DE 1.1/2" - COM PINO E ANEL DE SEGURANÇA	2,00	UTC
MOVEIS/ELETROELET	29782 (AF)	LIXADEIRA DE ALTA VELOCIDADE 5 MOD. 7712 ST	1,00	UTC
EQUIPAMENTOS	E.02.213.050 (NE)	MATRIZ DE 2" PARA MAQUINA DE CURVAR TUBO	3,00	UTC
MOVEIS/ELETROELET	65984 (TAG)	TRANSFERIDOR DE ANGULOS - REF. C. 19 MARCA STARRETT	1,00	UTC
MOVEIS/ELETROELET	66034 (TAG)	TRANSFERIDOR DE ANGULOS - REF. C. 19 MARCA STARRETT	1,00	UTC
INSTRUMENTOS	72708 (TAG)	TRANSFERIDOR DE ANGULOS - REF. C. 19 MARCA STARRETT	1,00	UTC
FERRAMENTAS	C.50.004.188 (NE)	SOQUETE DE IMPACTO SEXTAVADO LONGO - 3" COM QUADRADO 1"	1,00	UTC
FERRAMENTAS	C.50.004.056 (NE)	SOQUETE IMPACTO SEXTAVADO - 3" COM QUADRADO 1" - COM PINO E ANEL DE SEGURANÇA	1,00	UTC
FERRAMENTAS	G.13.076.008 (NE)	PRANCHAO DE ALUMINIO ANTIDERRAPANTE COM PERFIL DE BORRACHA ASTM B221, PARA ANDAIME COM 300MM DE LARGURA, COMPRIME	77,00	UTC
FERRAMENTAS	G.13.076.008 (NE)	PRANCHAO DE ALUMINIO ANTIDERRAPANTE COM PERFIL DE BORRACHA ASTM B221, PARA ANDAIME COM 300MM DE LARGURA, COMPRIME	127,00	UTC
FERRAMENTAS	C.09.010.031 (NE)	CHAVE COMBINADA - 2.15/16"	15,00	UTC
FERRAMENTAS	C.09.010.033 (NE)	CHAVE COMBINADA - 2.3/4"	12,00	UTC
EQUIPAMENTOS	C.09.010.038 (NE)	CHAVE COMBINADA - 2.7/8"	1,00	UTC
FERRAMENTAS	C.09.010.038 (NE)	CHAVE COMBINADA - 2.7/8"	1,00	UTC
EQUIPAMENTOS	C.09.010.041 (NE)	CHAVE COMBINADA - 3"	1,00	UTC
FERRAMENTAS	C.09.010.041 (NE)	CHAVE COMBINADA - 3"	1,00	UTC
MOVEIS/ELETROELET	25624 (AF)	TALHA MANUAL DE CORRENTE CAPACIDADE 1/2 TONELADA	1,00	UTC
MOVEIS/ELETROELET	42991 (TAG)	PASTILHA SENSORA PARA VERIFICACAO DE ENSAIOS POR PARTICULA MAGNETICA [NORMA PETROBRAS 1598]	1,00	UTC
MOVEIS/ELETROELET	55945 (TAG)	MEDIDOR T/ BICO DE PAPAGAIO P/ CAMADA TINTA - CAP 0 A 1000 MICRONS	1,00	UTC
MOVEIS/ELETROELET	1339 (TAG)	CALIBRE DE SOLDA - F.B.T.S	1,00	UTC
INSTRUMENTOS	14105 (TAG)	CALIBRE DE SOLDA - GAL GAGE CO.	1,00	UTC
INSTRUMENTOS	16758 (TAG)	CALIBRE DE SOLDA - F.B.T.S	1,00	UTC
MOVEIS/ELETROELET	30120 (TAG)	CALIBRE DE SOLDA - F.B.T.S	1,00	UTC
MOVEIS/ELETROELET	39389 (TAG)	CALIBRE DE SOLDA HI-LO - NÃO ELÉTRICO DE AÇO	1,00	UTC
MOVEIS/ELETROELET	42903 (TAG)	CALIBRE DE SOLDA - F.B.T.S	1,00	UTC
MOVEIS/ELETROELET	42916 (TAG)	CALIBRE DE SOLDA - F.B.T.S	1,00	UTC
MOVEIS/ELETROELET	70426 (TAG)	CALIBRE DE SOLDA - F.B.T.S	1,00	UTC
MOVEIS/ELETROELET	70428 (TAG)	CALIBRE DE SOLDA - F.B.T.S	1,00	UTC
INSTRUMENTOS	76259 (TAG)	CALIBRE DE SOLDA - F.B.T.S	1,00	UTC

Este documento é cópia do original, assinado digitalmente por PAULO GUILHERME DE MENDONCA LOPES e Tribunal de Justica do Estado de Sao Paulo, protocolado em 15/02/2021 às 17:43 , sob o número WJM21402038267 .
Para conferir o original, acesse o site https://esaj.tjsp.jus.br/pastadigital/pg/abrirConferenciaDocumento.do, informe o processo 1069420-76.2017.8.26.0100 e código A6CEA63.

HEFTOS

RELAÇÃO DE IMOVEIS QUE COMPORÃO A UPI HEFTOS

Tipo	AF	DESCRIÇÃO	QUANT	PROPRIETÁRIO
INSTRUMENTOS	C.06.005.001 (NE)	CALIBRE DE SOLDA - F.B.T.S	4,00	UTC
INSTRUMENTOS	C.06.005.002 (NE)	CALIBRE DE SOLDA - G.A.L.	2,00	UTC
INSTRUMENTOS	C.06.005.003 (NE)	CALIBRE DE SOLDA - GAL GAGE CO.	2,00	UTC
INSTRUMENTOS	46664 (TAG)	MEDIDOR DE CONDUTIVIDADE MODELO B-173 CONDUTIVIMETRO	1,00	UTC
INSTRUMENTOS	58479 (TAG)	MEDIDOR DE CONDUTIVIDADE MODELO B-173 CONDUTIVIMETRO	1,00	UTC
MOVEIS/ELETROELET	58480 (TAG)	MEDIDOR DE CONDUTIVIDADE MODELO B-173 CONDUTIVIMETRO	1,00	UTC
MOVEIS/ELETROELET	48634 (TAG)	MEDIDOR DE CONDUTIVIDADE MODELO B-173 CONDUTIVIMETRO	1,00	UTC
MOVEIS/ELETROELET	48636 (TAG)	MEDIDOR DE CONDUTIVIDADE MODELO B-173 CONDUTIVIMETRO	1,00	UTC
MOVEIS/ELETROELET	55001 (TAG)	MEDIDOR DE CONDUTIVIDADE MODELO B-173 CONDUTIVIMETRO	1,00	UTC
MOVEIS/ELETROELET	60127 (TAG)	MEDIDOR DE CONDUTIVIDADE MODELO B-173 CONDUTIVIMETRO	1,00	UTC
INSTRUMENTOS	60697 (TAG)	MEDIDOR DE CONDUTIVIDADE MODELO B-173 CONDUTIVIMETRO	1,00	UTC
INSTRUMENTOS	60699 (TAG)	MEDIDOR DE CONDUTIVIDADE MODELO B-173 CONDUTIVIMETRO	1,00	UTC
INSTRUMENTOS	71153 (TAG)	MEDIDOR DE CONDUTIVIDADE MODELO B-173 CONDUTIVIMETRO	1,00	UTC
FERRAMENTAS	E.04.001.017 (NE)	ABRACADEIRA (ACOPLADOR); PARA TUBOS CAP 1" A 2"; REF. 781130	2,00	UTC
FERRAMENTAS	C.50.004.054 (NE)	SOQUETE IMPACTO SEXTAVADO - 2.7/8" COM QUADRADO 1" - COM PINO E ANEL DE SEGURANÇA	2,00	UTC
MOVEIS/ELETROELET	C.09.010.031 (NE)	CHAVE COMBINADA - 2.15/16"	2,00	UTC
MOVEIS/ELETROELET	C.09.010.031 (NE)	CHAVE COMBINADA - 2.15/16"	2,00	UTC
MOVEIS/ELETROELET	C.09.010.031 (NE)	CHAVE COMBINADA - 2.15/16"	2,00	UTC
MOVEIS/ELETROELET	C.09.010.031 (NE)	CHAVE COMBINADA - 2.15/16"	2,00	UTC
MOVEIS/ELETROELET	C.09.010.033 (NE)	CHAVE COMBINADA - 2.3/4"	2,00	UTC
MOVEIS/ELETROELET	C.09.010.033 (NE)	CHAVE COMBINADA - 2.3/4"	2,00	UTC
MOVEIS/ELETROELET	C.09.010.033 (NE)	CHAVE COMBINADA - 2.3/4"	2,00	UTC
MOVEIS/ELETROELET	C.09.010.033 (NE)	CHAVE COMBINADA - 2.3/4"	2,00	UTC
MOVEIS/ELETROELET	C.09.010.038 (NE)	CHAVE COMBINADA - 2.7/8"	2,00	UTC
MOVEIS/ELETROELET	C.09.010.038 (NE)	CHAVE COMBINADA - 2.7/8"	2,00	UTC
MOVEIS/ELETROELET	C.09.010.038 (NE)	CHAVE COMBINADA - 2.7/8"	2,00	UTC
MOVEIS/ELETROELET	C.09.010.038 (NE)	CHAVE COMBINADA - 2.7/8"	2,00	UTC
MOVEIS/ELETROELET	C.09.010.041 (NE)	CHAVE COMBINADA - 3"	2,00	UTC
MOVEIS/ELETROELET	C.09.010.041 (NE)	CHAVE COMBINADA - 3"	2,00	UTC
MOVEIS/ELETROELET	C.09.010.041 (NE)	CHAVE COMBINADA - 3"	2,00	UTC
MOVEIS/ELETROELET	C.09.010.041 (NE)	CHAVE COMBINADA - 3"	2,00	UTC
EQUIPAMENTOS	26138 (AF)	FURADEIRA ELETRICA COM IMPACTO - BOSCH-- MOD. GSB 16 RE - 220 V - REF.0601147978	1,00	UTC
MOVEIS/ELETROELET	39716 (AF)	FURADEIRA ELETRICA COM IMPACTO - BOSCH-- MOD. GSB 16 RE - 220V	1,00	UTC
EQUIPAMENTOS	40549 (AF)	FURADEIRA ELETRICA COM IMPACTO - BOSCH-- MOD. GSB 16 RE - 220V 12180E0	1,00	UTC
EQUIPAMENTOS	43466 (AF)	FURADEIRA ELETRICA COM IMPACTO - BOSCH-- MOD. GSB 16 RE - 220 V - REF.0601147978	1,00	UTC
MOVEIS/ELETROELET	44170 (AF)	FURADEIRA ELETRICA COM IMPACTO - BOSCH-- MOD. GSB 16 RE - 220 V - REF.0601147978	1,00	UTC
INSTRUMENTOS	60734 (TAG)	PELICULA PADRÃO - MARCA: MEDTEC	1,00	UTC
INSTRUMENTOS	60737 (TAG)	PELICULA PADRÃO - MARCA: MEDTEC	1,00	UTC
INSTRUMENTOS	66054 (TAG)	PELICULA PADRÃO - MARCA: MEDTEC	1,00	UTC

Este documento é cópia do original, assinado digitalmente por PAULO GUILHERME DE MENDONCA LOPES e Tribunal de Justica do Estado de Sao Paulo, protocolado em 15/02/2021 às 17:43 , sob o número WJM21402038267 .
Para conferir o original, acesse o site https://esaj.tjsp.jus.br/pastadigital/pg/abrirConferenciaDocumento.do, informe o processo 1069420-76.2017.8.26.0100 e código A6CEA63.

HEFTOS

RELAÇÃO DE IMOVEIS QUE COMPORÃO A UPI HEFTOS

Tipo	AF	DESCRIÇÃO	QUANT	PROPRIETÁRIO
INSTRUMENTOS	66055 (TAG)	PELICULA PADRÃO - MARCA: MEDTEC	1,00	UTC
FERRAMENTAS	U.10.010.003 (NE)	CARRINHO TROLLEY P/ MONOVIA - CAP. 01 TON	2,00	UTC
FERRAMENTAS	C.50.004.186 (NE)	SOQUETE DE IMPACTO SEXTAVADO LONGO - 2.5/8" COM QUADRADO 1"	1,00	UTC
EQUIPAMENTOS	G.13.076.007 (NE)	PRANCHAO DE ALUMINIO ANTIDERRAPANTE COM PERFIL DE BORRACHA ASTM B221, PARA ANDAIME COM 300MM DE LARGURA, COMPRIME	61,00	UTC
EQUIPAMENTOS	G.13.076.007 (NE)	PRANCHAO DE ALUMINIO ANTIDERRAPANTE COM PERFIL DE BORRACHA ASTM B221, PARA ANDAIME COM 300MM DE LARGURA, COMPRIME	160,00	UTC
FERRAMENTAS	G.13.076.007 (NE)	PRANCHAO DE ALUMINIO ANTIDERRAPANTE COM PERFIL DE BORRACHA ASTM B221, PARA ANDAIME COM 300MM DE LARGURA, COMPRIME	160,00	UTC
EQUIPAMENTOS	27334 (AF)	TALHA MANUAL DE CORRENTE - CAPACIDADE 01 TONELADA	1,00	UTC
MOVEIS/ELETROELET	78444 (TAG)	RELOGIO COMPARADOR	1,00	UTC
EQUIPAMENTOS	U.10.007.001 (NE)	CARRINHO TIPO TROLLEY PARA MONOVIA - CAP. 01 TON.	2,00	UTC
FERRAMENTAS	U.01.352.010 (NE)	SUPORTE PARA TUBOS (PREGUICA) COM RODIZIOS - MODELO TNE - COP12	47,00	UTC
FERRAMENTAS	C.50.004.134 (NE)	SOQUETE DE IMPACTO SEXTAVADO - 1.5/8" COM QUADRADO DE 1.1/2"	1,00	UTC
FERRAMENTAS	U.10.005.002 (NE)	CARRINHO PARA TRANSPORTE DE CILINDRO OXIGENIO / ACETILENO	16,00	UTC
INSTRUMENTOS	21047 (TAG)	TERMOMETRO DIGITAL COM SENSOR DE CONTATO - 40ºC A 1000ºC	1,00	UTC
MOVEIS/ELETROELET	59444 (TAG)	TERMOMETRO LASER - MIRA INFRAVERMELHO DE - 30 A 500°C	1,00	UTC
FERRAMENTAS	C.09.019.037 (NE)	CHAVE ESTRELA DE BATER - 85 mm	1,00	UTC
FERRAMENTAS	C.09.019.038 (NE)	CHAVE ESTRELA DE BATER - 90 mm	2,00	UTC
FERRAMENTAS	C.09.019.086 (NE)	CHAVE ESTRELA DE BATER - 3.1/2"	6,00	UTC
FERRAMENTAS	C.09.019.092 (NE)	CHAVE ESTRELA DE BATER - 3.3/8"	2,00	UTC
FERRAMENTAS	C.09.019.093 (NE)	CHAVE ESTRELA DE BATER - 3.5/16"	1,00	UTC
FERRAMENTAS	C.09.010.057 (NE)	CHAVE COMBINADA - 3.1/8"	10,00	UTC
FERRAMENTAS	C.50.004.048 (NE)	SOQUETE IMPACTO SEXTAVADO - 2.3/16" COM QUADRADO 3/4" - COM PINO E ANEL DE SEGURANÇA	3,00	UTC
FERRAMENTAS	C.50.004.052 (NE)	SOQUETE IMPACTO SEXTAVADO - 2.3/8" COM QUADRADO 3/4" - COM PINO E ANEL DE SEGURANÇA	3,00	UTC
EQUIPAMENTOS	33409 (AF)	ESMERIL DE BANCADA PARA REBOLOS DE 6" EIXO 1/2, REBOLO 6" X 3/4 VOLT 220/380 - TRIFASICO MOTOMIL	1,00	UTC
INSTRUMENTOS	60775 (TAG)	DETECTOR DE ALTA TENSÃO SEM CONTATO MODELO: 275 COM BASTÃO ISOLANTE PARA ENCAIXE DO EQUIPAMENTO	1,00	UTC
FERRAMENTAS	U.01.002.055 (NE)	ACOPLADOR PARA TUBOS CURVADOS	1,00	UTC
FERRAMENTAS	C.14.001.005 (NE)	CORTA TUBO SERVIÇO LEVE - REF. 105 MARCA RIDGID - 1/8" A 1.1/8"	15,00	UTC
INSTRUMENTOS	48630 (TAG)	ESFIGMOMANOMETRO - ADULTO WECHVALLYN	1,00	UTC
EQUIPAMENTOS	24042 (AF)	MACACO HIDRÁULICO TIPO GARRAFA - CAPACIDADE 25 TONELADAS	1,00	UTC
MOVEIS/ELETROELET	C.60.001.053 (NE)	VAZADOR DE BATER - 1/16" A 1"	1,00	UTC
EQUIPAMENTOS	G.13.076.006 (NE)	PRANCHAO DE ALUMINIO ANTIDERRAPANTE COM PERFIL DE BORRACHA ASTM B221, PARA ANDAIME COM 300MM DE LARGURA, COMPRIME	45,00	UTC
FERRAMENTAS	G.13.076.006 (NE)	PRANCHAO DE ALUMINIO ANTIDERRAPANTE COM PERFIL DE BORRACHA ASTM B221, PARA ANDAIME COM 300MM DE LARGURA, COMPRIME	45,00	UTC
FERRAMENTAS	G.13.076.006 (NE)	PRANCHAO DE ALUMINIO ANTIDERRAPANTE COM PERFIL DE BORRACHA ASTM B221, PARA ANDAIME COM 300MM DE LARGURA, COMPRIME	240,00	UTC
EQUIPAMENTOS	34942 (AF)	FURADEIRA ELETRICA COM IMPACTO - BOSCH-- MOD. GSB 16 RE - 220V	1,00	UTC
INSTRUMENTOS	42992 (TAG)	PASTILHA SENSORA PARA VERIFICACAO DE ENSAIOS POR PARTICULA MAGNETICA [NORMA PETROBRAS 1598]	1,00	UTC
INSTRUMENTOS	64811 (TAG)	PASTILHA SENSORA PARA VERIFICACAO DE ENSAIOS POR PARTICULA MAGNETICA [NORMA PETROBRAS 1598]	1,00	UTC
INSTRUMENTOS	70714 (TAG)	PASTILHA SENSORA PARA VERIFICACAO DE ENSAIOS POR PARTICULA MAGNETICA [NORMA PETROBRAS 1598]	1,00	UTC
INSTRUMENTOS	25295 (TAG)	INDICADOR TEMPERATURA, REF. LW1000	1,00	UTC
MOVEIS/ELETROELET	30117 (TAG)	INDICADOR TEMPERATURA, REF. LW1000	1,00	UTC
INSTRUMENTOS	37619 (TAG)	INDICADOR TEMPERATURA, REF. LW1000	1,00	UTC

Este documento é cópia do original, assinado digitalmente por PAULO GUILHERME DE MENDONCA LOPES e Tribunal de Justica do Estado de Sao Paulo, protocolado em 15/02/2021 às 17:43 , sob o número WJM21402038267 .
Para conferir o original, acesse o site https://esaj.tjsp.jus.br/pastadigital/pg/abrirConferenciaDocumento.do, informe o processo 1069420-76.2017.8.26.0100 e código A6CEA63.

HEFTOS

RELAÇÃO DE IMOVEIS QUE COMPORÃO A UPI HEFTOS

Tipo	AF	DESCRIÇÃO	QUANT	PROPRIETÁRIO
INSTRUMENTOS	**E.02.011.026 (NE)**	INDICADOR TEMPERATURA, REF. LW1000	3,00	UTC
INSTRUMENTOS	**11274 (TAG)**	MANOMETRO E.S. - 0 A 60 Kgf/cm2	1,00	UTC
MOVEIS/ELETROELET	**12778 (TAG)**	MANOMETRO E.S. - 0 A 250 Kgf/cm2	1,00	UTC
MOVEIS/ELETROELET	**12798 (TAG)**	MANOMETRO E.S. - 0 A 400 Kgf/cm2	1,00	UTC
INSTRUMENTOS	**13121 (TAG)**	MANOMETRO E.S. - 0 A 15 Kgf/cm2	1,00	UTC
INSTRUMENTOS	**13127 (TAG)**	MANOMETRO E.S. - 0 A 160 Kgf/cm2	1,00	UTC
MOVEIS/ELETROELET	**13127 (TAG)**	MANOMETRO E.S. - 0 A 160 Kgf/cm2	1,00	UTC
MOVEIS/ELETROELET	**1348 (TAG)**	MANOMETRO E.S. - 0 A 200 Kgf/cm2	1,00	UTC
MOVEIS/ELETROELET	**14089 (TAG)**	MANOMETRO E.D. - 0 A 40 Kgf/cm2 - 0 A 600 Lbf/Pol2	1,00	UTC
MOVEIS/ELETROELET	**14624 (TAG)**	MANOMETRO E.D. - 0 A 40 Kgf/cm2 - 0 A 600 Lbf/Pol2	1,00	UTC
MOVEIS/ELETROELET	**15087 (TAG)**	MANOMETRO E.S. - 0 A 200 Kgf/cm2	1,00	UTC
MOVEIS/ELETROELET	**16326 (TAG)**	MANOMETRO E.S. - 0 A 5 Kgf/cm2	1,00	UTC
MOVEIS/ELETROELET	**16334 (TAG)**	MANOMETRO E.S. - 0 A 20 Kgf/cm2	1,00	UTC
MOVEIS/ELETROELET	**16715 (TAG)**	MANOMETRO E.S. - 0 A 1300 Kgf/cm2	1,00	UTC
MOVEIS/ELETROELET	**16740 (TAG)**	MANOMETRO E.S. - 0 A 400 Kgf/cm2	1,00	UTC
MOVEIS/ELETROELET	**17081 (TAG)**	MANOMETRO E.S. - 0 A 20 Kgf/cm2	1,00	UTC
MOVEIS/ELETROELET	**17119 (TAG)**	MANOMETRO E.S. - 0 A 20 Kgf/cm2	1,00	UTC
MOVEIS/ELETROELET	**17336 (TAG)**	MANOMETRO E.S. - 0 A 1000 Kgf/cm2	1,00	UTC
MOVEIS/ELETROELET	**17654 (TAG)**	MANOMETRO E.S. - 0 A 30 kgf/cm2	1,00	UTC
INSTRUMENTOS	**17678 (TAG)**	MANOMETRO E.S. - 0 A 150 Kgf/cm2	1,00	UTC
MOVEIS/ELETROELET	**17751 (TAG)**	MANOMETRO E.S. - 0 A 200 Kgf/cm2	1,00	UTC
MOVEIS/ELETROELET	**17755 (TAG)**	MANOMETRO E.S. - 0 A 200 Kgf/cm2	1,00	UTC
MOVEIS/ELETROELET	**18314 (TAG)**	MANOMETRO E.S. - 0 A 20 Kgf/cm2	1,00	UTC
INSTRUMENTOS	**18677 (TAG)**	MANOMETRO E.S. - 0 A 16 Kgf/cm2	1,00	UTC
MOVEIS/ELETROELET	**19626 (TAG)**	MANOMETRO E.S. - 0 A 700 Kgf/cm2	1,00	UTC
INSTRUMENTOS	**19685 (TAG)**	MANOMETRO E.S. - 0 A 120 Kgf/cm2	1,00	UTC
MOVEIS/ELETROELET	**19686 (TAG)**	MANOMETRO E.S. - 0 A 200 Kgf/cm2	1,00	UTC
MOVEIS/ELETROELET	**19687 (TAG)**	MANOMETRO E.S. - 0 A 200 Kgf/cm2	1,00	UTC
INSTRUMENTOS	**20738 (TAG)**	MANOMETRO E.S. - 0 A 25 Kgf/cm2	1,00	UTC
MOVEIS/ELETROELET	**20778 (TAG)**	MANOMETRO E.S. - 0 A 70 Kgf/cm2	1,00	UTC
MOVEIS/ELETROELET	**21566 (TAG)**	MANOMETRO E.S. - 0 A 550 KGF/CM2	1,00	UTC
MOVEIS/ELETROELET	**22133 (TAG)**	MANOMETRO E.S. - 0 A 28 Kgf/cm2	1,00	UTC
MOVEIS/ELETROELET	**22180 (TAG)**	MANOMETRO E.S. - 0 A 200 Kgf/cm2	1,00	UTC
INSTRUMENTOS	**22378 (TAG)**	MANOMETRO E.D. - 0 A 100 Kgf/cm2 - 0 A 1500 Lbs/Pol2 MANOMETRO E.S. - 0 A 100 KGF/CM2	1,00	UTC
MOVEIS/ELETROELET	**22386 (TAG)**	MANOMETRO E.S. - 0 A 25 Kgf/cm2	1,00	UTC
INSTRUMENTOS	**22428 (TAG)**	MANOMETRO E.S. - 0 A 10 Kgf/cm2	1,00	UTC
MOVEIS/ELETROELET	**22436 (TAG)**	MANOMETRO E.S. - 0 A 10 Kgf/cm2	1,00	UTC
INSTRUMENTOS	**22595 (TAG)**	MANOMETRO E.S. - 0 A 700 Kgf/cm2	1,00	UTC
MOVEIS/ELETROELET	**22718 (TAG)**	MANOMETRO E.S. - 0 A 700 Kgf/cm2	1,00	UTC

Este documento é cópia do original, assinado digitalmente por PAULO GUILHERME DE MENDONCA LOPES e Tribunal de Justica do Estado de Sao Paulo, protocolado em 15/02/2021 às 17:43 , sob o número WJM21402038267
Para conferir o original, acesse o site https://esaj.tjsp.jus.br/pastadigital/pg/abrirConferenciaDocumento.do, informe o processo 1069420-76.2017.8.26.0100 e código A6CEA63.

HEFTOS

RELAÇÃO DE IMOVEIS QUE COMPORÃO A UPI HEFTOS

Tipo	AF	DESCRIÇÃO	QUANT	PROPRIETÁRIO
MOVEIS/ELETROELET	**22747 (TAG)**	MANOMETRO E.S. - 0 A 700 Kgf/cm2	1,00	UTC
MOVEIS/ELETROELET	**22766 (TAG)**	MANOMETRO E.S. - 0 A 400 Kgf/cm2	1,00	UTC
MOVEIS/ELETROELET	**22946 (TAG)**	MANOMETRO E.S. - 0 A 20 Kgf/cm2	1,00	UTC
MOVEIS/ELETROELET	**22949 (TAG)**	MANOMETRO E.S. - 0 A 20 Kgf/cm2	1,00	UTC
MOVEIS/ELETROELET	**22954 (TAG)**	MANOMETRO E.S. - 0 A 30 kgf/cm2	1,00	UTC
INSTRUMENTOS	**22959 (TAG)**	MANOMETRO E.D. - 0 A 40 Kgf/cm2 - 0 A 600 Lbf/Pol2	1,00	UTC
INSTRUMENTOS	**23764 (TAG)**	MANOMETRO E.S. - 0 A 6 kgf/cm2	1,00	UTC
MOVEIS/ELETROELET	**24211 (TAG)**	MANOMETRO E.S. - 0 A 70 Kgf/cm2	1,00	UTC
INSTRUMENTOS	**24276 (TAG)**	MANOMETRO E.S. - 0 A 6 kgf/cm2	1,00	UTC
INSTRUMENTOS	**24291 (TAG)**	MANOMETRO E.S. - 0 A 4 Kgf/cm2	1,00	UTC
INSTRUMENTOS	**24319 (TAG)**	MANOMETRO E.S. - 0 A 75 Kgf/cm2	1,00	UTC
INSTRUMENTOS	**24862 (TAG)**	MANOMETRO E.S. - 0 A 21 Kgf/cm2	1,00	UTC
INSTRUMENTOS	**25248 (TAG)**	MANOMETRO E.S. - 0 A 600 Kgf/cm2	1,00	UTC
INSTRUMENTOS	**25257 (TAG)**	MANOMETRO E.S. - 0 A 600 Kgf/cm2	1,00	UTC
INSTRUMENTOS	**25259 (TAG)**	MANOMETRO E.S. - 0 A 600 Kgf/cm2	1,00	UTC
MOVEIS/ELETROELET	**25264 (TAG)**	MANOMETRO E.S. - 0 A 600 Kgf/cm2	1,00	UTC
INSTRUMENTOS	**25265 (TAG)**	MANOMETRO E.S. - 0 A 600 Kgf/cm2	1,00	UTC
MOVEIS/ELETROELET	**25267 (TAG)**	MANOMETRO E.S. - 0 A 600 Kgf/cm2	1,00	UTC
INSTRUMENTOS	**25268 (TAG)**	MANOMETRO E.S. - 0 A 600 Kgf/cm2	1,00	UTC
MOVEIS/ELETROELET	**27397 (TAG)**	MANOMETRO E.S. - 0 A 700 Kgf/cm2	1,00	UTC
MOVEIS/ELETROELET	**27402 (TAG)**	MANOMETRO E.S. - 0 A 700 Kgf/cm2	1,00	UTC
INSTRUMENTOS	**2855 (TAG)**	MANOMETRO E.S. - 0 A 70 Kgf/cm2	1,00	UTC
MOVEIS/ELETROELET	**29521 (TAG)**	MANOMETRO E.S. - 0 A 5 Kgf/cm2	1,00	UTC
MOVEIS/ELETROELET	**29920 (TAG)**	MANOMETRO E.S. - 0 A 10 Kgf/cm2	1,00	UTC
MOVEIS/ELETROELET	**30406. (TAG)**	MANOMETRO E.D. - O a 15.000 PSI, DIAM. DO MOSTRADOR 100mm, EM AI 304/316, C/GLICERINA, CONEXAO RETA 1/4" NPT	1,00	UTC
MOVEIS/ELETROELET	**30479 (TAG)**	MANOMETRO E.S. - 0 A 30 kgf/cm2	1,00	UTC
INSTRUMENTOS	**30534 (TAG)**	MANÔMETRO E.S. - 0 A 12 Kgf/cm2	1,00	UTC
MOVEIS/ELETROELET	**30666 (TAG)**	MANOMETRO E.S. - 0 A 700 Kgf/cm2	1,00	UTC
MOVEIS/ELETROELET	**30669 (TAG)**	MANOMETRO E.S. - 0 A 700 Kgf/cm2	1,00	UTC
INSTRUMENTOS	**30709 (TAG)**	MANOMETRO E.S. - 0 A 700 Kgf/cm2	1,00	UTC
INSTRUMENTOS	**32370 (TAG)**	MANÔMETRO E.S. - 0 A 12 Kgf/cm2	1,00	UTC
INSTRUMENTOS	**32371 (TAG)**	MANÔMETRO E.S. - 0 A 12 Kgf/cm2	1,00	UTC
INSTRUMENTOS	**35130 (TAG)**	MANOMETRO E.S. - 0 A 150 Kgf/cm2	1,00	UTC
MOVEIS/ELETROELET	**35951 (TAG)**	MANOMETRO E.S. - 0 A 30 kgf/cm2	1,00	UTC
MOVEIS/ELETROELET	**35952 (TAG)**	MANOMETRO E.S. - 0 A 30 kgf/cm2	1,00	UTC
INSTRUMENTOS	**35995 (TAG)**	MANOMETRO E.S. - 0 A 25 Kgf/cm2	1,00	UTC
INSTRUMENTOS	**36515 (TAG)**	MANOMETRO E.S. - 0 A 150 Kgf/cm2	1,00	UTC
MOVEIS/ELETROELET	**36852 (TAG)**	MANOMETRO E.S. - 0 A 30 kgf/cm2	1,00	UTC
INSTRUMENTOS	**36863 (TAG)**	MANOMETRO E.D. - 0 A 100 Kgf/cm2 - 0 A 1500 Lbs/Pol2 90 KGF	1,00	UTC

Este documento é cópia do original, assinado digitalmente por PAULO GUILHERME DE MENDONCA LOPES e Tribunal de Justica do Estado de Sao Paulo, protocolado em 15/02/2021 às 17:43 , sob o número WJM21402038267 .
Para conferir o original, acesse o site https://esaj.tjsp.jus.br/pastadigital/pg/abrirConferenciaDocumento.do, informe o processo 1069420-76.2017.8.26.0100 e código A6CEA63.

HEFTOS

RELAÇÃO DE IMOVEIS QUE COMPORÃO A UPI HEFTOS

Tipo	AF	DESCRIÇÃO	QUANT	PROPRIETÁRIO
INSTRUMENTOS	**36874 (TAG)**	MANOMETRO E.S. - 0 A 150 Kgf/cm2	1,00	UTC
MOVEIS/ELETROELET	**37750 (TAG)**	MANOMETRO E.S. - 0 A 20 Kgf/cm2	1,00	UTC
MOVEIS/ELETROELET	**37759 (TAG)**	MANOMETRO E.D. - 0 A 40 Kgf/cm2 - 0 A 550 Psi	1,00	UTC
INSTRUMENTOS	**37839 (TAG)**	MANOMETRO E.S. - 0 A 150 Kgf/cm2	1,00	UTC
INSTRUMENTOS	**3803 (TAG)**	MANOMETRO E.S. - 0 A 10 Kgf/cm2	1,00	UTC
MOVEIS/ELETROELET	**38257 (TAG)**	MANOMETRO E.S. - 0 A 30 kgf/cm2	1,00	UTC
INSTRUMENTOS	**38613 (TAG)**	MANOMETRO E.S. - 0 A 10 Kgf/cm2	1,00	UTC
INSTRUMENTOS	**38622 (TAG)**	MANOMETRO E.S. - 0 A 200 Kgf/cm2	1,00	UTC
MOVEIS/ELETROELET	**38623 (TAG)**	MANOMETRO E.S. - 0 A 200 Kgf/cm2	1,00	UTC
INSTRUMENTOS	**38629 (TAG)**	MANOMETRO E.S. - 0 A 200 Kgf/cm2	1,00	UTC
INSTRUMENTOS	**38655 (TAG)**	MANOMETRO E.S. - 0 A 300 Kgf/cm2	1,00	UTC
INSTRUMENTOS	**38660 (TAG)**	MANOMETRO E.S. - 0 A 300 Kgf/cm2	1,00	UTC
MOVEIS/ELETROELET	**38662 (TAG)**	MANOMETRO E.S. - 0 A 40 Kgf/cm2	1,00	UTC
MOVEIS/ELETROELET	**38697 (TAG)**	MANOMETRO E.S. - 0 A 70 Kgf/cm2	1,00	UTC
MOVEIS/ELETROELET	**38948 (TAG)**	MANOMETRO E.S. - 0 A 200 Kgf/cm2	1,00	UTC
MOVEIS/ELETROELET	**38949 (TAG)**	MANOMETRO E.S. - 0 A 200 Kgf/cm2	1,00	UTC
MOVEIS/ELETROELET	**38954 (TAG)**	MANOMETRO E.S. - 0 A 80 Kgf/cm2	1,00	UTC
INSTRUMENTOS	**39803 (TAG)**	MANÔMETRO E.S. - 0 A 12 Kgf/cm2	1,00	UTC
INSTRUMENTOS	**39804 (TAG)**	MANÔMETRO E.S. - 0 A 12 Kgf/cm2	1,00	UTC
INSTRUMENTOS	**42973 (TAG)**	MANOMETRO E.S. - 0 A 1000 Bar	1,00	UTC
MOVEIS/ELETROELET	**42987 (TAG)**	MANOMETRO E.S. - 0 A 400 Kgf/cm2	1,00	UTC
INSTRUMENTOS	**45172 (TAG)**	MANOMETRO E.D. - 0 A 280 Kgf/cm2 - 0 A 4000 Psi	1,00	UTC
INSTRUMENTOS	**45193 (TAG)**	MANOMETRO E.S. - 0 A 16 Kgf/cm2	1,00	UTC
INSTRUMENTOS	**45194 (TAG)**	MANOMETRO E.S. - 0 A 16 Kgf/cm2	1,00	UTC
INSTRUMENTOS	**45213 (TAG)**	MANOMETRO E.S. - 0 A 250 Kgf/cm2	1,00	UTC
INSTRUMENTOS	**45216 (TAG)**	MANOMETRO E.S. - 0 A 250 Kgf/cm2	1,00	UTC
INSTRUMENTOS	**45218 (TAG)**	MANOMETRO E.S. - 0 A 40 Kgf/cm2	1,00	UTC
INSTRUMENTOS	**45221 (TAG)**	MANOMETRO E.S. - 0 A 40 Kgf/cm2	1,00	UTC
INSTRUMENTOS	**46833 (TAG)**	MANOMETRO E.S. - 0 A 21 Kgf/cm2	1,00	UTC
INSTRUMENTOS	**47353 (TAG)**	MANOMETRO E.S. - 0 A 300 Kgf/cm2	1,00	UTC
INSTRUMENTOS	**48357 (TAG)**	MANÔMETRO E.S.- 0 A 17 BAR	1,00	UTC
INSTRUMENTOS	**4973 (TAG)**	MANOMETRO E.S. - 0 A 75 Kgf/cm2	1,00	UTC
MOVEIS/ELETROELET	**58608 (TAG)**	MANOMETRO E.S. - 0 A 40 Kgf/cm2	1,00	UTC
INSTRUMENTOS	**59122 (TAG)**	MANOMETRO E.S. - 0 A 3000 Psi	1,00	UTC
MOVEIS/ELETROELET	**60186 (TAG)**	MANOMETRO E.S. - 0 A 50 Kgf/cm2	1,00	UTC
MOVEIS/ELETROELET	**60258 (TAG)**	MANOMETRO E.S. - 0 A 250 Kgf/cm2	1,00	UTC
MOVEIS/ELETROELET	**60259 (TAG)**	MANOMETRO E.S. - 0 A 250 Kgf/cm2	1,00	UTC
MOVEIS/ELETROELET	**60270 (TAG)**	MANOMETRO E.S. - 0 A 400 Kgf/cm2	1,00	UTC
MOVEIS/ELETROELET	**60274 (TAG)**	MANOMETRO E.S. - 0 A 400 Kgf/cm2	1,00	UTC

Este documento é cópia do original, assinado digitalmente por PAULO GUILHERME DE MENDONCA LOPES e Tribunal de Justica do Estado de Sao Paulo, protocolado em 15/02/2021 às 17:43 , sob o número WJM21402038267 .
Para conferir o original, acesse o site https://esaj.tjsp.jus.br/pastadigital/pg/abrirConferenciaDocumento.do, informe o processo 1069420-76.2017.8.26.0100 e código A6CEA63.

HEFTOS

RELAÇÃO DE IMOVEIS QUE COMPORÃO A UPI HEFTOS

Tipo	AF	DESCRIÇÃO	QUANT	PROPRIETÁRIO
MOVEIS/ELETROELET	60302 (TAG)	MANOMETRO E.S. - 0 A 20 Kgf/cm2	1,00	UTC
MOVEIS/ELETROELET	60304 (TAG)	MANOMETRO E.S. - 0 A 20 Kgf/cm2	1,00	UTC
MOVEIS/ELETROELET	60647 (TAG)	MANOMETRO E.S. - 0 A 30 kgf/cm2	1,00	UTC
MOVEIS/ELETROELET	60648 (TAG)	MANOMETRO E.S. - 0 A 30 kgf/cm2	1,00	UTC
INSTRUMENTOS	60683 (TAG)	MANOMETRO E.S. - 0 A 100 Kgf/cm2	1,00	UTC
INSTRUMENTOS	62390 (TAG)	MANOMETRO E.S. - 0 A 20 Kgf/cm2	1,00	UTC
MOVEIS/ELETROELET	64310 (TAG)	MANOMETRO E.S. - 0 A 1000 Kgf/cm2	1,00	UTC
INSTRUMENTOS	64332 (TAG)	MANOMETRO E.S. - 0 A 120 Kgf/cm2	1,00	UTC
INSTRUMENTOS	64338 (TAG)	MANOMETRO E.S. - 0 A 150 Kgf/cm2	1,00	UTC
INSTRUMENTOS	64339 (TAG)	MANOMETRO E.S. - 0 A 150 Kgf/cm2	1,00	UTC
MOVEIS/ELETROELET	64340 (TAG)	MANOMETRO E.S. - 0 A 150 Kgf/cm2	1,00	UTC
MOVEIS/ELETROELET	64347 (TAG)	MANOMETRO E.S. - 0 A 150 Kgf/cm2	1,00	UTC
INSTRUMENTOS	64352 (TAG)	MANOMETRO E.S. - 0 A 150 Kgf/cm2	1,00	UTC
MOVEIS/ELETROELET	64368 (TAG)	MANOMETRO E.S. - 0 A 160 Kgf/cm2	1,00	UTC
MOVEIS/ELETROELET	64382 (TAG)	MANOMETRO E.S. - 0 A 20 Kgf/cm2	1,00	UTC
MOVEIS/ELETROELET	64404 (TAG)	MANOMETRO E.S. - 0 A 200 Kgf/cm2	1,00	UTC
MOVEIS/ELETROELET	64405 (TAG)	MANOMETRO E.S. - 0 A 200 Kgf/cm2	1,00	UTC
MOVEIS/ELETROELET	64408 (TAG)	MANOMETRO E.S. - 0 A 200 Kgf/cm2	1,00	UTC
MOVEIS/ELETROELET	64411 (TAG)	MANOMETRO E.S. - 0 A 200 Kgf/cm2	1,00	UTC
MOVEIS/ELETROELET	64420 (TAG)	MANOMETRO E.S. - 0 A 200 Kgf/cm2	1,00	UTC
MOVEIS/ELETROELET	64421 (TAG)	MANOMETRO E.S. - 0 A 200 Kgf/cm2	1,00	UTC
INSTRUMENTOS	64436 (TAG)	MANOMETRO E.S. - 0 A 25 Kgf/cm2	1,00	UTC
INSTRUMENTOS	64446 (TAG)	MANOMETRO E.S. - 0 A 25 Kgf/cm2	1,00	UTC
MOVEIS/ELETROELET	64453 (TAG)	MANOMETRO E.S. - 0 A 250 Kgf/cm2	1,00	UTC
MOVEIS/ELETROELET	64459 (TAG)	MANOMETRO E.S. - 0 A 250 Kgf/cm2	1,00	UTC
INSTRUMENTOS	64462 (TAG)	MANOMETRO E.S. - 0 A 250 Kgf/cm2	1,00	UTC
MOVEIS/ELETROELET	64464 (TAG)	MANOMETRO E.S. - 0 A 250 Kgf/cm2	1,00	UTC
MOVEIS/ELETROELET	64470 (TAG)	MANOMETRO E.S. - 0 A 30 kgf/cm2	1,00	UTC
MOVEIS/ELETROELET	64483 (TAG)	MANOMETRO E.S. - 0 A 30 kgf/cm2	1,00	UTC
INSTRUMENTOS	64492 (TAG)	MANOMETRO E.S. - 0 A 300 Kgf/cm2	1,00	UTC
INSTRUMENTOS	64500 (TAG)	MANOMETRO E.S. - 0 A 300 Kgf/cm2	1,00	UTC
INSTRUMENTOS	64502 (TAG)	MANOMETRO E.S. - 0 A 300 Kgf/cm2	1,00	UTC
INSTRUMENTOS	64503 (TAG)	MANOMETRO E.S. - 0 A 300 Kgf/cm2	1,00	UTC
INSTRUMENTOS	64509 (TAG)	MANOMETRO E.S. - 0 A 300 Kgf/cm2	1,00	UTC
INSTRUMENTOS	64510 (TAG)	MANOMETRO E.S. - 0 A 300 Kgf/cm2	1,00	UTC
INSTRUMENTOS	64517 (TAG)	MANOMETRO E.S. - 0 A 350 Kgf/cm2	1,00	UTC
MOVEIS/ELETROELET	64542 (TAG)	MANOMETRO E.S. - 0 A 40 Kgf/cm2	1,00	UTC
MOVEIS/ELETROELET	64564 (TAG)	MANOMETRO E.S. - 0 A 400 Kgf/cm2	1,00	UTC
MOVEIS/ELETROELET	64567 (TAG)	MANOMETRO E.S. - 0 A 400 Kgf/cm2	1,00	UTC

Este documento é cópia do original, assinado digitalmente por PAULO GUILHERME DE MENDONCA LOPES e Tribunal de Justica do Estado de Sao Paulo, protocolado em 15/02/2021 às 17:43 , sob o número WJM21402038267 .
Para conferir o original, acesse o site https://esaj.tjsp.jus.br/pastadigital/pg/abrirConferenciaDocumento.do, informe o processo 1069420-76.2017.8.26.0100 e código A6CEA63.

HEFTOS

RELAÇÃO DE IMOVEIS QUE COMPORÃO A UPI HEFTOS

Tipo	AF	DESCRIÇÃO	QUANT	PROPRIETÁRIO
MOVEIS/ELETROELET	**64577 (TAG)**	MANOMETRO E.S. - 0 A 400 Kgf/cm2	1,00	UTC
INSTRUMENTOS	**64580 (TAG)**	MANOMETRO E.S. - 0 A 5 Kgf/cm2	1,00	UTC
MOVEIS/ELETROELET	**64589 (TAG)**	MANOMETRO E.S. - 0 A 5 Kgf/cm2	1,00	UTC
MOVEIS/ELETROELET	**64591 (TAG)**	MANOMETRO E.S. - 0 A 5 Kgf/cm2	1,00	UTC
INSTRUMENTOS	**64593 (TAG)**	MANOMETRO E.S. - 0 A 5 Kgf/cm2	1,00	UTC
INSTRUMENTOS	**64625 (TAG)**	MANOMETRO E.S. - 0 A 500 Kgf/cm2	1,00	UTC
MOVEIS/ELETROELET	**64650 (TAG)**	MANOMETRO E.S. - 0 A 60 Kgf/cm2	1,00	UTC
MOVEIS/ELETROELET	**64677 (TAG)**	MANOMETRO E.S. - 0 A 600 Kgf/cm2	1,00	UTC
INSTRUMENTOS	**64682 (TAG)**	MANOMETRO E.S. - 0 A 600 Kgf/cm2	1,00	UTC
INSTRUMENTOS	**64684 (TAG)**	MANOMETRO E.S. - 0 A 600 Kgf/cm2	1,00	UTC
MOVEIS/ELETROELET	**64690 (TAG)**	MANOMETRO E.S. - 0 A 70 Kgf/cm2	1,00	UTC
MOVEIS/ELETROELET	**64694 (TAG)**	MANOMETRO E.S. - 0 A 70 Kgf/cm2	1,00	UTC
MOVEIS/ELETROELET	**64698 (TAG)**	MANOMETRO E.S. - 0 A 70 Kgf/cm2	1,00	UTC
MOVEIS/ELETROELET	**64707 (TAG)**	MANOMETRO E.S. - 0 A 70 Kgf/cm2	1,00	UTC
MOVEIS/ELETROELET	**64708 (TAG)**	MANOMETRO E.S. - 0 A 70 Kgf/cm2	1,00	UTC
MOVEIS/ELETROELET	**64711 (TAG)**	MANOMETRO E.S. - 0 A 70 Kgf/cm2	1,00	UTC
INSTRUMENTOS	**64714 (TAG)**	MANOMETRO E.S. - 0 A 3000 Psi 210 BAR/ MOSTRADOR 100 MM	1,00	UTC
MOVEIS/ELETROELET	**6570 (TAG)**	MANOMETRO E.S. - 0 A 30 kgf/cm2	1,00	UTC
MOVEIS/ELETROELET	**66540 (TAG)**	MANOMETRO E.S. - 0 A 200 Kgf/cm2	1,00	UTC
MOVEIS/ELETROELET	**66554 (TAG)**	MANOMETRO E.D. - 0 A 40 Kgf/cm2 - 0 A 550 Psi	1,00	UTC
INSTRUMENTOS	**66559 (TAG)**	MANOMETRO E.D. - 0 A 40 Kgf/cm2 - 0 A 550 Psi	1,00	UTC
MOVEIS/ELETROELET	**66566 (TAG)**	MANOMETRO E.S. - 0 A 70 Kgf/cm2	1,00	UTC
INSTRUMENTOS	**66786 (TAG)**	MANOMETRO E.S. - 0 A 100 Kgf/cm2	1,00	UTC
INSTRUMENTOS	**66807 (TAG)**	MANOMETRO E.S. - 0 A 25 Kgf/cm2	1,00	UTC
INSTRUMENTOS	**66810 (TAG)**	MANOMETRO E.S. - 0 A 25 Kgf/cm2	1,00	UTC
MOVEIS/ELETROELET	**66826 (TAG)**	MANOMETRO E.S. - 0 A 40 Kgf/cm2	1,00	UTC
MOVEIS/ELETROELET	**67221 (TAG)**	MANOMETRO E.S. - 0 A 30 Kgf/cm2	1,00	UTC
MOVEIS/ELETROELET	**68739 (TAG)**	MANOMETRO E.S. - 0 A 30 kgf/cm2	1,00	UTC
MOVEIS/ELETROELET	**68741 (TAG)**	MANOMETRO E.S. - 0 A 30 kgf/cm2	1,00	UTC
MOVEIS/ELETROELET	**68742 (TAG)**	MANOMETRO E.S. - 0 A 30 kgf/cm2	1,00	UTC
MOVEIS/ELETROELET	**68746 (TAG)**	MANOMETRO E.S. - 0 A 15 Kgf/cm2	1,00	UTC
INSTRUMENTOS	**68747 (TAG)**	MANOMETRO E.S. - 0 A 15 Kgf/cm2	1,00	UTC
MOVEIS/ELETROELET	**68892 (TAG)**	MANOMETRO E.S. - 0 A 40 Kgf/cm2	1,00	UTC
INSTRUMENTOS	**68918 (TAG)**	MANOMETRO E.S. - 0 A 25 Kgf/cm2	1,00	UTC
INSTRUMENTOS	**68919 (TAG)**	MANOMETRO E.S. - 0 A 25 Kgf/cm2	1,00	UTC
INSTRUMENTOS	**68940 (TAG)**	MANOMETRO E.S. - 0 A 10 Kgf/cm2	1,00	UTC
MOVEIS/ELETROELET	**68947 (TAG)**	MANOMETRO E.S. - 0 A 100 Kgf/cm2	1,00	UTC
MOVEIS/ELETROELET	**68950 (TAG)**	MANOMETRO E.S. - 0 A 100 Kgf/cm2	1,00	UTC
MOVEIS/ELETROELET	**70579 (TAG)**	MANOMETRO E.S. - 0 A 1000 Kgf/cm2 15000PSI	1,00	UTC

Este documento é cópia do original, assinado digitalmente por PAULO GUILHERME DE MENDONCA LOPES e Tribunal de Justica do Estado de Sao Paulo, protocolado em 15/02/2021 às 17:43 , sob o número WJM21402038267
Para conferir o original, acesse o site https://esaj.tjsp.jus.br/pastadigital/pg/abrirConferenciaDocumento.do, informe o processo 1069420-76.2017.8.26.0100 e código A6CEA63.

HEFTOS

RELAÇÃO DE IMOVEIS QUE COMPORÃO A UPI HEFTOS

Tipo	AF	DESCRIÇÃO	QUANT	PROPRIETÁRIO
INSTRUMENTOS	**70888 (TAG)**	MANÔMETRO E.S. - 0 A 12 Kgf/cm2	1,00	UTC
INSTRUMENTOS	**70890 (TAG)**	MANÔMETRO E.S. - 0 A 12 Kgf/cm2	1,00	UTC
MOVEIS/ELETROELET	**71166 (TAG)**	MANOMETRO E.S. - 0 A 30 Kgf/cm2	1,00	UTC
MOVEIS/ELETROELET	**71169 (TAG)**	MANOMETRO E.S. - 0 A 30 Kgf/cm2	1,00	UTC
MOVEIS/ELETROELET	**71171 (TAG)**	MANOMETRO E.S. - 0 A 30 Kgf/cm2	1,00	UTC
MOVEIS/ELETROELET	**71172 (TAG)**	MANOMETRO E.S. - 0 A 30 Kgf/cm2	1,00	UTC
MOVEIS/ELETROELET	**71195 (TAG)**	MANOMETRO E.S. - 0 A 160 Kgf/cm2	1,00	UTC
MOVEIS/ELETROELET	**71206 (TAG)**	MANOMETRO E.S. - 0 A 200 Kgf/cm2	1,00	UTC
MOVEIS/ELETROELET	**71240 (TAG)**	MANOMETRO E.D. - 0 A 250 Kgf/cm2 - 0 A 3500 Psi	1,00	UTC
MOVEIS/ELETROELET	**71266 (TAG)**	MANOMETRO E.S. - 0 A 500 Kgf/cm2 DIGITAL	1,00	UTC
MOVEIS/ELETROELET	**71269 (TAG)**	MANOMETRO E.S. - 0 A 500 Kgf/cm2 DIGITAL	1,00	UTC
MOVEIS/ELETROELET	**71270 (TAG)**	MANOMETRO E.S. - 0 A 500 Kgf/cm2 DIGITAL	1,00	UTC
MOVEIS/ELETROELET	**71272 (TAG)**	MANOMETRO E.S. - 0 A 500 Kgf/cm2 DIGITAL	1,00	UTC
MOVEIS/ELETROELET	**71273 (TAG)**	MANOMETRO E.S. - 0 A 500 Kgf/cm2 DIGITAL	1,00	UTC
MOVEIS/ELETROELET	**71274 (TAG)**	MANOMETRO E.S. - 0 A 500 Kgf/cm2 DIGITAL	1,00	UTC
MOVEIS/ELETROELET	**71276 (TAG)**	MANOMETRO E.S. - 0 A 500 Kgf/cm2 DIGITAL	1,00	UTC
MOVEIS/ELETROELET	**71277 (TAG)**	MANOMETRO E.S. - 0 A 500 Kgf/cm2 DIGITAL	1,00	UTC
MOVEIS/ELETROELET	**71278 (TAG)**	MANOMETRO E.S. - 0 A 500 Kgf/cm2 DIGITAL	1,00	UTC
MOVEIS/ELETROELET	**71279 (TAG)**	MANOMETRO E.S. - 0 A 500 Kgf/cm2 DIGITAL	1,00	UTC
MOVEIS/ELETROELET	**71280 (TAG)**	MANOMETRO E.S. - 0 A 500 Kgf/cm2 DIGITAL	1,00	UTC
MOVEIS/ELETROELET	**71281 (TAG)**	MANOMETRO E.S. - 0 A 500 Kgf/cm2 DIGITAL	1,00	UTC
MOVEIS/ELETROELET	**71282 (TAG)**	MANOMETRO E.S. - 0 A 500 Kgf/cm2 DIGITAL	1,00	UTC
MOVEIS/ELETROELET	**71283 (TAG)**	MANOMETRO E.S. - 0 A 500 Kgf/cm2 DIGITAL	1,00	UTC
MOVEIS/ELETROELET	**71284 (TAG)**	MANOMETRO E.S. - 0 A 500 Kgf/cm2 DIGITAL	1,00	UTC
MOVEIS/ELETROELET	**71292 (TAG)**	MANOMETRO E.S. - 0 A 30 kgf/cm2	1,00	UTC
INSTRUMENTOS	**71398 (TAG)**	MANOMETRO E.S. - 0 A 30 kgf/cm2	1,00	UTC
MOVEIS/ELETROELET	**71399 (TAG)**	MANOMETRO E.S. - 0 A 30 kgf/cm2	1,00	UTC
MOVEIS/ELETROELET	**71401 (TAG)**	MANOMETRO E.S. - 0 A 30 kgf/cm2	1,00	UTC
INSTRUMENTOS	**72532 (TAG)**	MANOMETRO E.S. - 0 A 25 Kgf/cm2	1,00	UTC
MOVEIS/ELETROELET	**72555 (TAG)**	MANOMETRO E.S. - 0 A 20 Kgf/cm2	1,00	UTC
MOVEIS/ELETROELET	**72569 (TAG)**	MANOMETRO E.S. - 0 A 30 kgf/cm2	1,00	UTC
INSTRUMENTOS	**72572 (TAG)**	MANOMETRO E.S. - 0 A 5 Kgf/cm2	1,00	UTC
INSTRUMENTOS	**72574 (TAG)**	MANOMETRO E.S. - 0 A 5 Kgf/cm2	1,00	UTC
INSTRUMENTOS	**72672 (TAG)**	MANOMETRO E.S. - 0 A 10 Kgf/cm2	1,00	UTC
MOVEIS/ELETROELET	**72807 (TAG)**	MANOMETRO E.S. - 0 A 400 Kgf/cm2	1,00	UTC
MOVEIS/ELETROELET	**72811 (TAG)**	MANOMETRO E.S. - 0 A 1000 Kgf/cm2	1,00	UTC
INSTRUMENTOS	**72829 (TAG)**	MANOMETRO E.S. - 0 A 600 Kgf/cm2	1,00	UTC
MOVEIS/ELETROELET	**72834 (TAG)**	MANOMETRO E.D. - 0 A 40 Kgf/cm2 - 0 A 600 Lbf/Pol2	1,00	UTC
MOVEIS/ELETROELET	**72835 (TAG)**	MANOMETRO E.D. - 0 A 40 Kgf/cm2 - 0 A 600 Lbf/Pol2	1,00	UTC

Este documento é cópia do original, assinado digitalmente por PAULO GUILHERME DE MENDONCA LOPES e Tribunal de Justica do Estado de Sao Paulo, protocolado em 15/02/2021 às 17:43 , sob o número WJM21402038267 .
Para conferir o original, acesse o site https://esaj.tjsp.jus.br/pastadigital/pg/abrirConferenciaDocumento.do, informe o processo 1069420-76.2017.8.26.0100 e código A6CEA63.

HEFTOS

RELAÇÃO DE IMOVEIS QUE COMPORÃO A UPI HEFTOS

Tipo	AF	DESCRIÇÃO	QUANT	PROPRIETÁRIO
MOVEIS/ELETROELET	72837 (TAG)	MANOMETRO E.D. - 0 A 40 Kgf/cm2 - 0 A 600 Lbf/Pol2	1,00	UTC
MOVEIS/ELETROELET	72847 (TAG)	MANOMETRO E.S. - 0 A 30 kgf/cm2	1,00	UTC
MOVEIS/ELETROELET	72851 (TAG)	MANOMETRO E.S. - 0 A 5 Kgf/cm2	1,00	UTC
INSTRUMENTOS	73187 (TAG)	MANOMETRO E.S. - 0 A 10 Kgf/cm2	1,00	UTC
MOVEIS/ELETROELET	73190 (TAG)	MANOMETRO E.S. - 0 A 20 Kgf/cm2	1,00	UTC
INSTRUMENTOS	73236 (TAG)	MANOMETRO E.S. - 0 A 80 Kgf/cm2	1,00	UTC
MOVEIS/ELETROELET	73258 (TAG)	MANOMETRO E.S. - 0 A 150 Kgf/cm2	1,00	UTC
MOVEIS/ELETROELET	73259 (TAG)	MANOMETRO E.S. - 0 A 150 Kgf/cm2	1,00	UTC
MOVEIS/ELETROELET	73267 (TAG)	MANOMETRO E.S. - 0 A 200 Kgf/cm2	1,00	UTC
MOVEIS/ELETROELET	73268 (TAG)	MANOMETRO E.S. - 0 A 200 Kgf/cm2	1,00	UTC
MOVEIS/ELETROELET	73271 (TAG)	MANOMETRO E.S. - 0 A 200 Kgf/cm2	1,00	UTC
MOVEIS/ELETROELET	73277 (TAG)	MANOMETRO E.D. - 0 A 250 Kgf/cm2 - 0 A 3500 Psi	1,00	UTC
INSTRUMENTOS	73281 (TAG)	MANOMETRO E.S. - 0 A 300 Kgf/cm2	1,00	UTC
MOVEIS/ELETROELET	73294 (TAG)	MANOMETRO E.S. - 0 A 400 Kgf/cm2	1,00	UTC
INSTRUMENTOS	73303 (TAG)	MANOMETRO E.S. - 0 A 600 Kgf/cm2	1,00	UTC
INSTRUMENTOS	73305 (TAG)	MANOMETRO E.S. - 0 A 700 Kgf/cm2	1,00	UTC
MOVEIS/ELETROELET	73306 (TAG)	MANOMETRO E.S. - 0 A 700 Kgf/cm2	1,00	UTC
MOVEIS/ELETROELET	73316 (TAG)	MANOMETRO E.D. - 0 A 250 Kgf/cm2 - 0 A 3500 Psi	1,00	UTC
INSTRUMENTOS	73318 (TAG)	MANOMETRO E.S. - 0 A 300 Kgf/cm2	1,00	UTC
INSTRUMENTOS	74416 (TAG)	MANOMETRO E.S. - 0 A 1000 Kgf/cm2 15000PSI	1,00	UTC
MOVEIS/ELETROELET	78361 (TAG)	MANOMETRO E.S. - 0 A 1000 Kgf/cm2 15000PSI	1,00	UTC
INSTRUMENTOS	83 (TAG)	MANOMETRO E.S. - 0 A 6 kgf/cm2	1,00	UTC
INSTRUMENTOS	9346 (TAG)	MANOMETRO E.S. - 0 A 6 kgf/cm2	1,00	UTC
INSTRUMENTOS	E.22.002.005 (NE)	MANOMETRO E.S. - 0 A 3 Kgf/cm2	1,00	UTC
INSTRUMENTOS	MM-25098 (TAG)	MANOMETRO E.S. - 0 A 150 Kgf/cm2	1,00	UTC
MOVEIS/ELETROELET	MM-25117 (TAG)	MANOMETRO E.S. - 0 A 250 Kgf/cm2	1,00	UTC
INSTRUMENTOS	MM-6620 (TAG)	MANOMETRO E.S. - 0 A 25 Kgf/cm2	1,00	UTC
INSTRUMENTOS	MM-6622 (TAG)	MANOMETRO E.S. - 0 A 25 Kgf/cm2	1,00	UTC
INSTRUMENTOS	MM-6672 (TAG)	MANOMETRO E.S. - 0 A 10 Kgf/cm2	1,00	UTC
INSTRUMENTOS	PI-424 (TAG)	MANOMETRO E.S. - 0 A 25 Kgf/cm2	1,00	UTC
MOVEIS/ELETROELET	UTC-11-009 (TAG)	MANOMETRO E.S. - 0 A 200 Kgf/cm2	1,00	UTC
MOVEIS/ELETROELET	UTC-18676 (TAG)	MANOMETRO E.S. - 0 A 400 Kgf/cm2	1,00	UTC
INSTRUMENTOS	UTC-37188 (TAG)	MANOMETRO E.S. - 0 A 700 Kgf/cm2	1,00	UTC
MOVEIS/ELETROELET	UTC-60269 (TAG)	MANOMETRO E.S. - 0 A 400 Kgf/cm2	1,00	UTC
FERRAMENTAS	C.50.004.075 (NE)	SOQUETE IMPACTO SEXTAVADO - 2.15/16" COM QUADRADO 1" - COM PINO E ANEL DE SEGURANÇA	10,00	UTC
MOVEIS/ELETROELET	C.50.004.075 (NE)	SOQUETE IMPACTO SEXTAVADO - 2.15/16" COM QUADRADO 1" - COM PINO E ANEL DE SEGURANÇA	2,00	UTC
MOVEIS/ELETROELET	C.50.004.075 (NE)	SOQUETE IMPACTO SEXTAVADO - 2.15/16" COM QUADRADO 1" - COM PINO E ANEL DE SEGURANÇA	2,00	UTC
MOVEIS/ELETROELET	C.50.004.075 (NE)	SOQUETE IMPACTO SEXTAVADO - 2.15/16" COM QUADRADO 1" - COM PINO E ANEL DE SEGURANÇA	2,00	UTC
MOVEIS/ELETROELET	C.50.004.075 (NE)	SOQUETE IMPACTO SEXTAVADO - 2.15/16" COM QUADRADO 1" - COM PINO E ANEL DE SEGURANÇA	2,00	UTC

Este documento é cópia do original, assinado digitalmente por PAULO GUILHERME DE MENDONCA LOPES e Tribunal de Justica do Estado de Sao Paulo, protocolado em 15/02/2021 às 17:43 , sob o número WJM21402038267 .
Para conferir o original, acesse o site https://esaj.tjsp.jus.br/pastadigital/pg/abrirConferenciaDocumento.do, informe o processo 1069420-76.2017.8.26.0100 e código A6CEA63.

HEFTOS

RELAÇÃO DE IMOVEIS QUE COMPORÃO A UPI HEFTOS

Tipo	AF	DESCRIÇÃO	QUANT	PROPRIETÁRIO
FERRAMENTAS	C.04.006.003 (NE)	CABO CATRACA PARA TARRAXA MANUAL - MOD. 12.R	20,00	UTC
MOVEIS/ELETROELET	C.04.006.003 (NE)	CABO CATRACA PARA TARRAXA MANUAL - MOD. 12.R	1,00	UTC
MOVEIS/ELETROELET	C.04.006.003 (NE)	CABO CATRACA PARA TARRAXA MANUAL - MOD. 12.R	1,00	UTC
MOVEIS/ELETROELET	C.04.006.003 (NE)	CABO CATRACA PARA TARRAXA MANUAL - MOD. 12.R	1,00	UTC
MOVEIS/ELETROELET	C.04.006.003 (NE)	CABO CATRACA PARA TARRAXA MANUAL - MOD. 12.R	1,00	UTC
MOVEIS/ELETROELET	C.04.006.003 (NE)	CABO CATRACA PARA TARRAXA MANUAL - MOD. 12.R	1,00	UTC
EQUIPAMENTOS	10848 (AF)	ESMERILHADEIRA ELET. MARCA BOSCH-- MOD.1800 - 220V - CAP. 4.1/2"	1,00	UTC
MOVEIS/ELETROELET	20893 (AF)	ESMERILHADEIRA ELET. MARCA BOSCH-- MOD.1800 - 220V - CAP. 4.1/2"	1,00	UTC
MOVEIS/ELETROELET	21057 (AF)	ESMERILHADEIRA ELETRICA METABO, W 7 - 115 QUICK	1,00	UTC
EQUIPAMENTOS	23791 (AF)	ESMERILHADEIRA ELETRICA BOSCH-- MODELO 1347 - 220V - CAP.4.1/2"	1,00	UTC
EQUIPAMENTOS	24332 (AF)	ESMERILHADEIRA ELETRICA BOSCH-- MODELO 1347 - 220V - CAP.4.1/2"	1,00	UTC
MOVEIS/ELETROELET	24360 (AF)	ESMERILHADEIRA ELETRICA BOSCH-- MODELO 1347 - 220V - CAP.4.1/2"	1,00	UTC
EQUIPAMENTOS	25420 (AF)	ESMERILHADEIRA ELET. MARCA BOSCH-- MOD.1800 - 220V - CAP. 4.1/2"	1,00	UTC
MOVEIS/ELETROELET	27480 (AF)	ESMERILHADEIRA ELET. MARCA BOSCH-- MOD.1800 - 220V - CAP. 4.1/2"	1,00	UTC
EQUIPAMENTOS	27586 (AF)	ESMERILHADEIRA ELET. MARCA BOSCH-- MOD.1800 - 220V - CAP. 4.1/2"	1,00	UTC
EQUIPAMENTOS	27814 (AF)	ESMERILHADEIRA ELET. MARCA BOSCH-- MOD.1800 - 220V - CAP. 4.1/2"	1,00	UTC
EQUIPAMENTOS	27835 (AF)	ESMERILHADEIRA ELET. MARCA BOSCH-- MOD.1800 - 220V - CAP. 4.1/2"	1,00	UTC
EQUIPAMENTOS	27839 (AF)	ESMERILHADEIRA ELET. MARCA BOSCH-- MOD.1800 - 220V - CAP. 4.1/2"	1,00	UTC
EQUIPAMENTOS	27877 (AF)	ESMERILHADEIRA ELET. MARCA BOSCH-- MOD.1800 - 220V - CAP. 4.1/2"	1,00	UTC
EQUIPAMENTOS	27913 (AF)	ESMERILHADEIRA ELET. MARCA BOSCH-- MOD.1800 - 220V - CAP. 4.1/2"	1,00	UTC
MOVEIS/ELETROELET	28220 (AF)	ESMERILHADEIRA ELETRICA BOSCH-- MODELO 1347 - 220V - CAP.4.1/2"	1,00	UTC
EQUIPAMENTOS	28357 (AF)	ESMERILHADEIRA ELET. MARCA BOSCH-- MOD.1800 - 220V - CAP. 4.1/2"	1,00	UTC
MOVEIS/ELETROELET	28567 (AF)	ESMERILHADEIRA ELET. MARCA BOSCH-- MOD.1800 - 220V - CAP. 4.1/2"	1,00	UTC
MOVEIS/ELETROELET	28642 (AF)	ESMERILHADEIRA ELET. MARCA BOSCH-- MOD.1800 - 220V - CAP. 4.1/2"	1,00	UTC
EQUIPAMENTOS	29197 (AF)	ESMERILHADEIRA ELET. MARCA BOSCH-- MOD.1800 - 220V - CAP. 4.1/2"	1,00	UTC
MOVEIS/ELETROELET	29256 (AF)	ESMERILHADEIRA ELET. MARCA BOSCH-- MOD.1800 - 220V - CAP. 4.1/2"	1,00	UTC
MOVEIS/ELETROELET	29918 (AF)	ESMERILHADEIRA ELET. MARCA BOSCH-- MOD.1800 - 220V - CAP. 4.1/2"	1,00	UTC
EQUIPAMENTOS	30030 (AF)	ESMERILHADEIRA ELET. MARCA BOSCH-- MOD.1800 - 220V - CAP. 4.1/2"	1,00	UTC
EQUIPAMENTOS	30207 (AF)	ESMERILHADEIRA ELET. MARCA BOSCH-- MOD.1800 - 220V - CAP. 4.1/2"	1,00	UTC
EQUIPAMENTOS	30745 (AF)	ESMERILHADEIRA ELET. MARCA BOSCH-- MOD.1800 - 220V - CAP. 4.1/2"	1,00	UTC
EQUIPAMENTOS	30748 (AF)	ESMERILHADEIRA ELET. MARCA BOSCH-- MOD.1800 - 220V - CAP. 4.1/2"	1,00	UTC
EQUIPAMENTOS	30772 (AF)	ESMERILHADEIRA ELET. MARCA BOSCH-- MOD.1800 - 220V - CAP. 4.1/2"	1,00	UTC
EQUIPAMENTOS	30795 (AF)	ESMERILHADEIRA ELET. MARCA BOSCH-- MOD.1800 - 220V - CAP. 4.1/2"	1,00	UTC
EQUIPAMENTOS	30796 (AF)	ESMERILHADEIRA ELET. MARCA BOSCH-- MOD.1800 - 220V - CAP. 4.1/2"	1,00	UTC
EQUIPAMENTOS	30977 (AF)	ESMERILHADEIRA ELET. MARCA BOSCH-- MOD.1800 - 220V - CAP. 4.1/2"	1,00	UTC
EQUIPAMENTOS	31312 (AF)	ESMERILHADEIRA ELET. MARCA BOSCH-- MOD.1800 - 220V - CAP. 4.1/2"	1,00	UTC
MOVEIS/ELETROELET	31340 (AF)	ESMERILHADEIRA ELET. MARCA BOSCH - MOD.1820 - 220V. CAP. 4.1/2"	1,00	UTC
MOVEIS/ELETROELET	31390 (AF)	ESMERILHADEIRA ELET. MARCA BOSCH-- MOD.1800 - 220V - CAP. 4.1/2"	1,00	UTC
EQUIPAMENTOS	31461 (AF)	ESMERILHADEIRA ELET. MARCA BOSCH-- MOD.1800 - 220V - CAP. 4.1/2"	1,00	UTC

Este documento é cópia do original, assinado digitalmente por PAULO GUILHERME DE MENDONCA LOPES e Tribunal de Justica do Estado de Sao Paulo, protocolado em 15/02/2021 às 17:43 , sob o número WJM21402038267 .
Para conferir o original, acesse o site https://esaj.tjsp.jus.br/pastadigital/pg/abrirConferenciaDocumento.do, informe o processo 1069420-76.2017.8.26.0100 e código A6CEA63.

HEFTOS

RELAÇÃO DE IMOVEIS QUE COMPORÃO A UPI HEFTOS

Tipo	AF	DESCRIÇÃO	QUANT	PROPRIETÁRIO
MOVEIS/ELETROELET	31468 (AF)	ESMERILHADEIRA ELET. MARCA BOSCH-- MOD.1800 - 220V - CAP. 4.1/2"	1,00	UTC
MOVEIS/ELETROELET	32442 (AF)	ESMERILHADEIRA ELET. MARCA BOSCH-- MOD.1800 - 220V - CAP. 4.1/2"	1,00	UTC
MOVEIS/ELETROELET	32459 (AF)	ESMERILHADEIRA ELET. MARCA BOSCH-- MOD.1800 - 220V - CAP. 4.1/2"	1,00	UTC
EQUIPAMENTOS	32550 (AF)	ESMERILHADEIRA ELET. MARCA BOSCH-- MOD.1800 - 220V - CAP. 4.1/2"	1,00	UTC
EQUIPAMENTOS	33285 (AF)	ESMERILHADEIRA ELET. MARCA BOSCH-- MOD.1800 - 220V - CAP. 4.1/2"	1,00	UTC
MOVEIS/ELETROELET	33295 (AF)	ESMERILHADEIRA ELET. MARCA BOSCH-- MOD.1800 - 220V - CAP. 4.1/2"	1,00	UTC
EQUIPAMENTOS	33309 (AF)	ESMERILHADEIRA ELET. MARCA BOSCH-- MOD.1800 - 220V - CAP. 4.1/2"	1,00	UTC
MOVEIS/ELETROELET	33351 (AF)	ESMERILHADEIRA ELET. MARCA BOSCH-- MOD.1800 - 220V - CAP. 4.1/2"	1,00	UTC
MOVEIS/ELETROELET	33352 (AF)	ESMERILHADEIRA ELET. MARCA BOSCH-- MOD.1800 - 220V - CAP. 4.1/2"	1,00	UTC
MOVEIS/ELETROELET	33386 (AF)	ESMERILHADEIRA ELET. MARCA BOSCH-- MOD.1800 - 220V - CAP. 4.1/2"	1,00	UTC
MOVEIS/ELETROELET	33500 (AF)	ESMERILHADEIRA ELET. MARCA BOSCH - MOD.1820 - 220V. CAP. 4.1/2"	1,00	UTC
EQUIPAMENTOS	33655 (AF)	ESMERILHADEIRA ELET. MARCA BOSCH - MOD.1820 - 220V. CAP. 4.1/2"	1,00	UTC
MOVEIS/ELETROELET	33825 (AF)	ESMERILHADEIRA ELETRICA BOSCH-- MODELO 1347 - 220V - CAP.4.1/2"	1,00	UTC
MOVEIS/ELETROELET	34194 (AF)	ESMERILHADEIRA ELET. MARCA BOSCH - MOD.1820 - 220V. CAP. 4.1/2"	1,00	UTC
EQUIPAMENTOS	34691 (AF)	ESMERILHADEIRA ELET. MARCA BOSCH - MOD.1820 - 220V. CAP. 4.1/2"	1,00	UTC
EQUIPAMENTOS	35049 (AF)	ESMERILHADEIRA ELET. MARCA BOSCH - MOD.1820 - 220V. CAP. 4.1/2"	1,00	UTC
MOVEIS/ELETROELET	35451 (AF)	ESMERILHADEIRA ELET. MARCA BOSCH - MOD.1820 - 220V. CAP. 4.1/2"	1,00	UTC
MOVEIS/ELETROELET	35452 (AF)	ESMERILHADEIRA ELET. MARCA BOSCH - MOD.1820 - 220V. CAP. 4.1/2"	1,00	UTC
MOVEIS/ELETROELET	35684 (AF)	ESMERILHADEIRA ELET. MARCA BOSCH - MOD.1820 - 220V. CAP. 4.1/2"	1,00	UTC
EQUIPAMENTOS	35734 (AF)	ESMERILHADEIRA ELET. MARCA BOSCH - MOD.1820 - 220V. CAP. 4.1/2"	1,00	UTC
EQUIPAMENTOS	35766 (AF)	ESMERILHADEIRA ELET. MARCA BOSCH - MOD.1820 - 220V. CAP. 4.1/2"	1,00	UTC
EQUIPAMENTOS	35987 (AF)	ESMERILHADEIRA ELET. MARCA BOSCH - MOD.1820 - 220V. CAP. 4.1/2"	1,00	UTC
EQUIPAMENTOS	36334 (AF)	ESMERILHADEIRA ELET. MARCA BOSCH - MOD.1820 - 220V. CAP. 4.1/2"	1,00	UTC
MOVEIS/ELETROELET	36374 (AF)	ESMERILHADEIRA ELET. MARCA BOSCH - MOD.1820 - 220V. CAP. 4.1/2"	1,00	UTC
MOVEIS/ELETROELET	36403 (AF)	ESMERILHADEIRA ELET. MARCA BOSCH - MOD.1820 - 220V. CAP. 4.1/2"	1,00	UTC
MOVEIS/ELETROELET	36443 (AF)	ESMERILHADEIRA ELET. MARCA BOSCH - MOD.1820 - 220V. CAP. 4.1/2"	1,00	UTC
MOVEIS/ELETROELET	36483 (AF)	ESMERILHADEIRA ELET. MARCA BOSCH - MOD.1820 - 220V. CAP. 4.1/2"	1,00	UTC
MOVEIS/ELETROELET	36495 (AF)	ESMERILHADEIRA ELET. MARCA BOSCH - MOD.1820 - 220V. CAP. 4.1/2"	1,00	UTC
MOVEIS/ELETROELET	36520 (AF)	ESMERILHADEIRA ELET. MARCA BOSCH - MOD.1820 - 220V. CAP. 4.1/2"	1,00	UTC
EQUIPAMENTOS	36544 (AF)	ESMERILHADEIRA ELET. MARCA BOSCH - MOD.1820 - 220V. CAP. 4.1/2"	1,00	UTC
MOVEIS/ELETROELET	36569 (AF)	ESMERILHADEIRA ELET. MARCA BOSCH - MOD.1820 - 220V. CAP. 4.1/2"	1,00	UTC
MOVEIS/ELETROELET	36581 (AF)	ESMERILHADEIRA ELET. MARCA BOSCH - MOD.1820 - 220V. CAP. 4.1/2"	1,00	UTC
EQUIPAMENTOS	36623 (AF)	ESMERILHADEIRA ELET. MARCA BOSCH - MOD.1820 - 220V. CAP. 4.1/2"	1,00	UTC
EQUIPAMENTOS	37020 (AF)	ESMERILHADEIRA ELET. MARCA BOSCH - MOD.1820 - 220V. CAP. 4.1/2"	1,00	UTC
MOVEIS/ELETROELET	37080 (AF)	ESMERILHADEIRA ELET. MARCA BOSCH - MOD.1820 - 220V. CAP. 4.1/2"	1,00	UTC
EQUIPAMENTOS	37234 (AF)	ESMERILHADEIRA ELET. MARCA BOSCH - MOD.1820 - 220V. CAP. 4.1/2"	1,00	UTC
EQUIPAMENTOS	37341 (AF)	ESMERILHADEIRA ELET. MARCA BOSCH - MOD.1820 - 220V. CAP. 4.1/2"	1,00	UTC
EQUIPAMENTOS	37345 (AF)	ESMERILHADEIRA ELET. MARCA BOSCH - MOD.1820 - 220V. CAP. 4.1/2"	1,00	UTC
MOVEIS/ELETROELET	37381 (AF)	ESMERILHADEIRA ELET. MARCA BOSCH - MOD.1820 - 220V. CAP. 4.1/2"	1,00	UTC

Este documento é cópia do original, assinado digitalmente por PAULO GUILHERME DE MENDONCA LOPES e Tribunal de Justica do Estado de Sao Paulo, protocolado em 15/02/2021 às 17:43 , sob o número WJM21402038267 .
Para conferir o original, acesse o site https://esaj.tjsp.jus.br/pastadigital/pg/abrirConferenciaDocumento.do, informe o processo 1069420-76.2017.8.26.0100 e código A6CEA63.

HEFTOS

RELAÇÃO DE IMOVEIS QUE COMPORÃO A UPI HEFTOS

Tipo	AF	DESCRIÇÃO	QUANT	PROPRIETÁRIO
EQUIPAMENTOS	**37466 (AF)**	ESMERILHADEIRA ELET. MARCA BOSCH - MOD.1820 - 220V. CAP. 4.1/2"	1,00	UTC
EQUIPAMENTOS	**37479 (AF)**	ESMERILHADEIRA ELET. MARCA BOSCH - MOD.1820 - 220V. CAP. 4.1/2"	1,00	UTC
MOVEIS/ELETROELET	**38568 (AF)**	ESMERILHADEIRA ELET. MARCA BOSCH - MOD.1820 - 220V. CAP. 4.1/2"	1,00	UTC
MOVEIS/ELETROELET	**39297 (AF)**	ESMERILHADEIRA ELET. MARCA BOSCH - MOD.1820 - 220V. CAP. 4.1/2"	1,00	UTC
EQUIPAMENTOS	**39437 (AF)**	ESMERILHADEIRA ELET. MARCA BOSCH - MOD.1820 - 220V. CAP. 4.1/2"	1,00	UTC
MOVEIS/ELETROELET	**42061 (AF)**	ESMERILHADEIRA ELET. MARCA BOSCH - MOD.1820 - 220V. CAP. 4.1/2"	1,00	UTC
EQUIPAMENTOS	**43149 (AF)**	ESMERILHADEIRA ELET. MARCA BOSCH - MOD.1820 - 220V. CAP. 4.1/2"	1,00	UTC
EQUIPAMENTOS	**43151 (AF)**	ESMERILHADEIRA ELET. MARCA BOSCH - MOD.1820 - 220V. CAP. 4.1/2"	1,00	UTC
EQUIPAMENTOS	**43154 (AF)**	ESMERILHADEIRA ELET. MARCA BOSCH - MOD.1820 - 220V. CAP. 4.1/2"	1,00	UTC
MOVEIS/ELETROELET	**43169 (AF)**	ESMERILHADEIRA ELET. MARCA BOSCH-- MOD.1800 - 220V - CAP. 4.1/2"	1,00	UTC
EQUIPAMENTOS	**43179 (AF)**	ESMERILHADEIRA ELET. MARCA BOSCH - MOD.1820 - 220V. CAP. 4.1/2"	1,00	UTC
EQUIPAMENTOS	**43188 (AF)**	ESMERILHADEIRA ELET. MARCA BOSCH - MOD.1820 - 220V. CAP. 4.1/2"	1,00	UTC
EQUIPAMENTOS	**43215 (AF)**	ESMERILHADEIRA ELET. MARCA BOSCH - MOD.1820 - 220V. CAP. 4.1/2"	1,00	UTC
EQUIPAMENTOS	**43224 (AF)**	ESMERILHADEIRA ELET. MARCA BOSCH - MOD.1820 - 220V. CAP. 4.1/2"	1,00	UTC
MOVEIS/ELETROELET	**43365 (AF)**	ESMERILHADEIRA ELET. MARCA BOSCH - MOD.1820 - 220V. CAP. 4.1/2"	1,00	UTC
EQUIPAMENTOS	**43408 (AF)**	ESMERILHADEIRA ELET. MARCA BOSCH - MOD.1820 - 220V. CAP. 4.1/2"	1,00	UTC
EQUIPAMENTOS	**43428 (AF)**	ESMERILHADEIRA ELET. MARCA BOSCH - MOD.1820 - 220V. CAP. 4.1/2"	1,00	UTC
EQUIPAMENTOS	**43435 (AF)**	ESMERILHADEIRA ELET. MARCA BOSCH - MOD.1820 - 220V. CAP. 4.1/2"	1,00	UTC
EQUIPAMENTOS	**43437 (AF)**	ESMERILHADEIRA ELET. MARCA BOSCH - MOD.1820 - 220V. CAP. 4.1/2"	1,00	UTC
MOVEIS/ELETROELET	**43471 (AF)**	ESMERILHADEIRA ELET. MARCA BOSCH - MOD.1820 - 220V. CAP. 4.1/2"	1,00	UTC
EQUIPAMENTOS	**43474 (AF)**	ESMERILHADEIRA ELET. MARCA BOSCH - MOD.1820 - 220V. CAP. 4.1/2"	1,00	UTC
MOVEIS/ELETROELET	**43478 (AF)**	ESMERILHADEIRA ELET. MARCA BOSCH - MOD.1820 - 220V. CAP. 4.1/2"	1,00	UTC
EQUIPAMENTOS	**43480 (AF)**	ESMERILHADEIRA ELET. MARCA BOSCH - MOD.1820 - 220V. CAP. 4.1/2"	1,00	UTC
EQUIPAMENTOS	**43481 (AF)**	ESMERILHADEIRA ELET. MARCA BOSCH - MOD.1820 - 220V. CAP. 4.1/2"	1,00	UTC
EQUIPAMENTOS	**43500 (AF)**	ESMERILHADEIRA ELET. MARCA BOSCH - MOD.1820 - 220V. CAP. 4.1/2"	1,00	UTC
EQUIPAMENTOS	**43866 (AF)**	ESMERILHADEIRA ELET. MARCA BOSCH-- MOD.1800 - 220V - CAP. 4.1/2"	1,00	UTC
EQUIPAMENTOS	**43873 (AF)**	ESMERILHADEIRA ELET. MARCA BOSCH - MOD.1820 - 220V. CAP. 4.1/2"	1,00	UTC
MOVEIS/ELETROELET	**44659 (AF)**	ESMERILHADEIRA ELET. MARCA BOSCH - MOD.1820 - 220V. CAP. 4.1/2"	1,00	UTC
MOVEIS/ELETROELET	**44680 (AF)**	ESMERILHADEIRA ELET. MARCA BOSCH - MOD.1820 - 220V. CAP. 4.1/2"	1,00	UTC
MOVEIS/ELETROELET	**44949 (AF)**	ESMERILHADEIRA ELET. MARCA BOSCH - MOD.1820 - 220V. CAP. 4.1/2"	1,00	UTC
MOVEIS/ELETROELET	**45706 (AF)**	ESMERILHADEIRA ELET. MARCA BOSCH - MOD.1820 - 220V. CAP. 4.1/2"	1,00	UTC
EQUIPAMENTOS	**45708 (AF)**	ESMERILHADEIRA ELET. MARCA BOSCH - MOD.1820 - 220V. CAP. 4.1/2"	1,00	UTC
MOVEIS/ELETROELET	**5219 (AF)**	ESMERILHADEIRA ELET. MARCA BOSCH-- MOD.1800 - 220V - CAP. 4.1/2"	1,00	UTC
MOVEIS/ELETROELET	**26894 (AF)**	MARTELETE PNEUMATICO DE BATER FERRUGEM COM 01 PISTAO, REF. ARC923 - ARCOMFER	1,00	UTC
FERRAMENTAS	**C.50.004.091 (NE)**	SOQUETE IMPACTO SEXTAVADO - 2.15/16" COM QUADRADO 1.1/2" - COM PINO E ANEL DE SEGURANÇA	2,00	UTC
MOVEIS/ELETROELET	**C.50.004.091 (NE)**	SOQUETE IMPACTO SEXTAVADO - 2.15/16" COM QUADRADO 1.1/2" - COM PINO E ANEL DE SEGURANÇA	3,00	UTC
FERRAMENTAS	**C.50.004.108 (NE)**	SOQUETE IMPACTO SEXTAVADO - 2.7/8" COM QUADRADO 1 1/2" - COM PINO E ANEL DE SEGURANÇA	1,00	UTC
EQUIPAMENTOS	**C.09.010.027 (NE)**	CHAVE COMBINADA - 2.1/2"	1,00	UTC
FERRAMENTAS	**C.09.010.027 (NE)**	CHAVE COMBINADA - 2.1/2"	1,00	UTC

Este documento é cópia do original, assinado digitalmente por PAULO GUILHERME DE MENDONCA LOPES e Tribunal de Justica do Estado de Sao Paulo, protocolado em 15/02/2021 às 17:43 , sob o número WUM21402038267 .
Para conferir o original, acesse o site https://esaj.tjsp.jus.br/pastadigital/pg/abrirConferenciaDocumento.do, informe o processo 1069420-76.2017.8.26.0100 e código A6CEA63.

HEFTOS

RELAÇÃO DE IMOVEIS QUE COMPORÃO A UPI HEFTOS

Tipo	AF	DESCRIÇÃO	QUANT	PROPRIETÁRIO
EQUIPAMENTOS	C.09.010.036 (NE)	CHAVE COMBINADA - 2.5/8"	2,00	UTC
FERRAMENTAS	C.09.010.036 (NE)	CHAVE COMBINADA - 2.5/8"	2,00	UTC
FERRAMENTAS	C.50.004.046 (NE)	SOQUETE IMPACTO SEXTAVADO - 2.13/16" COM QUADRADO 1" - COM PINO E ANEL DE SEGURANÇA	11,00	UTC
MOVEIS/ELETROELET	C.50.004.046 (NE)	SOQUETE IMPACTO SEXTAVADO - 2.13/16" COM QUADRADO 1" - COM PINO E ANEL DE SEGURANÇA	2,00	UTC
MOVEIS/ELETROELET	C.50.004.046 (NE)	SOQUETE IMPACTO SEXTAVADO - 2.13/16" COM QUADRADO 1" - COM PINO E ANEL DE SEGURANÇA	2,00	UTC
MOVEIS/ELETROELET	C.50.004.046 (NE)	SOQUETE IMPACTO SEXTAVADO - 2.13/16" COM QUADRADO 1" - COM PINO E ANEL DE SEGURANÇA	2,00	UTC
MOVEIS/ELETROELET	C.50.004.046 (NE)	SOQUETE IMPACTO SEXTAVADO - 2.13/16" COM QUADRADO 1" - COM PINO E ANEL DE SEGURANÇA	2,00	UTC
INSTRUMENTOS	59889 (TAG)	MEDIDOR DE PELICULA UMIDA MED1200	1,00	UTC
FERRAMENTAS	C.09.019.036 (NE)	CHAVE ESTRELA DE BATER - 80 mm	2,00	UTC
FERRAMENTAS	C.09.019.088 (NE)	CHAVE ESTRELA DE BATER - 3.1/8"	13,00	UTC
FERRAMENTAS	C.09.019.090 (NE)	CHAVE ESTRELA DE BATER - 3.3/16"	3,00	UTC
FERRAMENTAS	C.09.021.060 (NE)	CHAVE FIXA DE BATER - 3.3/16"	1,00	UTC
INSTRUMENTOS	37786 (TAG)	INDICADOR TEMPERATURA, REF. LW1000 MARCA: DIGIMEC	1,00	UTC
INSTRUMENTOS	39679 (TAG)	INDICADOR TEMPERATURA, REF. LW1000 LW-2000	1,00	UTC
MOVEIS/ELETROELET	C.09.006.001 (NE)	CHAVE CATRACA PARA ANDAIME - 7/8"	25,00	UTC
MOVEIS/ELETROELET	C.09.006.001 (NE)	CHAVE CATRACA PARA ANDAIME - 7/8"	25,00	UTC
MOVEIS/ELETROELET	C.09.006.001 (NE)	CHAVE CATRACA PARA ANDAIME - 7/8"	25,00	UTC
MOVEIS/ELETROELET	C.09.006.001 (NE)	CHAVE CATRACA PARA ANDAIME - 7/8"	25,00	UTC
FERRAMENTAS	C.30.006.025 (NE)	MARRETA DE BRONZE - 3 Kg	4,00	UTC
MOVEIS/ELETROELET	48556 (TAG)	ESQUADRO COMBINADO COM TRANSF. DE GRAUS - 12" - REF.C-435ME300	1,00	UTC
MOVEIS/ELETROELET	UTC-05-010 (TAG)	ESQUADRO COMBINADO COM TRANSF. DE GRAUS - 12" - REF.C-435ME300	1,00	UTC
MOVEIS/ELETROELET	45298 (AF)	ESMERILHADEIRA ELET. MARCA BOSCH - MOD.1820 - 220V. CAP. 4.1/2"	1,00	UTC
MOVEIS/ELETROELET	45707 (AF)	ESMERILHADEIRA ELET. MARCA BOSCH - MOD.1820 - 220V. CAP. 4.1/2"	1,00	UTC
FERRAMENTAS	C.09.010.030 (NE)	CHAVE COMBINADA - 2.13/16"	15,00	UTC
MOVEIS/ELETROELET	C.09.010.027 (NE)	CHAVE COMBINADA - 2.1/2"	2,00	UTC
MOVEIS/ELETROELET	C.09.010.027 (NE)	CHAVE COMBINADA - 2.1/2"	2,00	UTC
MOVEIS/ELETROELET	C.09.010.027 (NE)	CHAVE COMBINADA - 2.1/2"	2,00	UTC
MOVEIS/ELETROELET	C.09.010.027 (NE)	CHAVE COMBINADA - 2.1/2"	2,00	UTC
EQUIPAMENTOS	G.13.076.005 (NE)	PRANCHAO DE ALUMINIO ANTIDERRAPANTE COM PERFIL DE BORRACHA ASTM B221, PARA ANDAIME COM 300MM DE LARGURA, COMPRIME	58,00	UTC
FERRAMENTAS	G.13.076.005 (NE)	PRANCHAO DE ALUMINIO ANTIDERRAPANTE COM PERFIL DE BORRACHA ASTM B221, PARA ANDAIME COM 300MM DE LARGURA, COMPRIME	58,00	UTC
FERRAMENTAS	G.13.076.005 (NE)	PRANCHAO DE ALUMINIO ANTIDERRAPANTE COM PERFIL DE BORRACHA ASTM B221, PARA ANDAIME COM 300MM DE LARGURA, COMPRIME	102,00	UTC
MOVEIS/ELETROELET	C.09.010.036 (NE)	CHAVE COMBINADA - 2.5/8"	2,00	UTC
MOVEIS/ELETROELET	C.09.010.036 (NE)	CHAVE COMBINADA - 2.5/8"	2,00	UTC
MOVEIS/ELETROELET	C.09.010.036 (NE)	CHAVE COMBINADA - 2.5/8"	2,00	UTC
MOVEIS/ELETROELET	C.09.010.036 (NE)	CHAVE COMBINADA - 2.5/8"	2,00	UTC
FERRAMENTAS	C.50.004.045 (NE)	SOQUETE IMPACTO SEXTAVADO - 2.11/16" COM QUADRADO 1" - COM PINO E ANEL DE SEGURANÇA	10,00	UTC
MOVEIS/ELETROELET	C.50.004.045 (NE)	SOQUETE IMPACTO SEXTAVADO - 2.11/16" COM QUADRADO 1" - COM PINO E ANEL DE SEGURANÇA	2,00	UTC
MOVEIS/ELETROELET	C.50.004.045 (NE)	SOQUETE IMPACTO SEXTAVADO - 2.11/16" COM QUADRADO 1" - COM PINO E ANEL DE SEGURANÇA	2,00	UTC
MOVEIS/ELETROELET	C.50.004.045 (NE)	SOQUETE IMPACTO SEXTAVADO - 2.11/16" COM QUADRADO 1" - COM PINO E ANEL DE SEGURANÇA	2,00	UTC

Este documento é cópia do original, assinado digitalmente por PAULO GUILHERME DE MENDONCA LOPES e Tribunal de Justica do Estado de Sao Paulo, protocolado em 15/02/2021 às 17:43 , sob o número WJM21402038267 .
Para conferir o original, acesse o site https://esaj.tjsp.jus.br/pastadigital/pg/abrirConferenciaDocumento.do, informe o processo 1069420-76.2017.8.26.0100 e código A6CEA63.

HEFTOS

RELAÇÃO DE IMOVEIS QUE COMPORÃO A UPI HEFTOS

Tipo	AF	DESCRIÇÃO	QUANT	PROPRIETÁRIO
MOVEIS/ELETROELET	C.50.004.045 (NE)	SOQUETE IMPACTO SEXTAVADO - 2.11/16" COM QUADRADO 1" - COM PINO E ANEL DE SEGURANÇA	2,00	UTC
EQUIPAMENTOS	44532 (AF)	FURADEIRA ELETRICA MODELO GSB 550 RE 11A0.1 - 220 VOLTS	1,00	UTC
FERRAMENTAS	C.10.001.006 (NE)	ALAVANCA DE ACO - 1.1/4" x 1,50 mt COMPRIMENTO	2,00	UTC
MOVEIS/ELETROELET	C.10.001.006 (NE)	ALAVANCA DE ACO - 1.1/4" x 1,50 mt COMPRIMENTO	1,00	UTC
INSTRUMENTOS	12806 (TAG)	PAQUÍMETRO - 12"	1,00	UTC
INSTRUMENTOS	20043 (TAG)	PAQUÍMETRO - 12"	1,00	UTC
MOVEIS/ELETROELET	C.09.010.030 (NE)	CHAVE COMBINADA - 2.13/16"	2,00	UTC
MOVEIS/ELETROELET	C.09.010.030 (NE)	CHAVE COMBINADA - 2.13/16"	2,00	UTC
MOVEIS/ELETROELET	C.09.010.030 (NE)	CHAVE COMBINADA - 2.13/16"	2,00	UTC
MOVEIS/ELETROELET	C.09.010.030 (NE)	CHAVE COMBINADA - 2.13/16"	2,00	UTC
FERRAMENTAS	U.24.014.005 (NE)	PATESCA COM OLHAL GIRATORIO - CAPACIDADE 2.000 Kg - 3/4" x 7/8"	4,00	UTC
INSTRUMENTOS	28575 (TAG)	MEDIDOR DE PELICULA UMIDA	1,00	UTC
INSTRUMENTOS	40598 (TAG)	MEDIDOR DE PELICULA UMIDA	1,00	UTC
INSTRUMENTOS	41100 (TAG)	MEDIDOR DE PELICULA UMIDA	1,00	UTC
INSTRUMENTOS	41175 (TAG)	MEDIDOR DE PELICULA UMIDA	1,00	UTC
INSTRUMENTOS	41200 (TAG)	MEDIDOR DE PELICULA UMIDA	1,00	UTC
INSTRUMENTOS	66070 (TAG)	MEDIDOR DE PELICULA UMIDA	1,00	UTC
EQUIPAMENTOS	C.56.001.007 (NE)	TORNO DE BANCADA FIXO PARALELO - No. 08	1,00	UTC
FERRAMENTAS	C.56.001.007 (NE)	TORNO DE BANCADA FIXO PARALELO - No. 08	1,00	UTC
MOVEIS/ELETROELET	C.56.001.007 (NE)	TORNO DE BANCADA FIXO PARALELO - No. 08	6,00	UTC
MOVEIS/ELETROELET	C.56.001.007 (NE)	TORNO DE BANCADA FIXO PARALELO - No. 08	6,00	UTC
MOVEIS/ELETROELET	C.56.001.007 (NE)	TORNO DE BANCADA FIXO PARALELO - No. 08	6,00	UTC
MOVEIS/ELETROELET	C.56.001.007 (NE)	TORNO DE BANCADA FIXO PARALELO - No. 08	6,00	UTC
MOVEIS/ELETROELET	C.56.001.007 (NE)	TORNO DE BANCADA FIXO PARALELO - No. 08	6,00	UTC
FERRAMENTAS	C.09.024.008 (NE)	CHAVE RETA PARA TUBOS (GRIFO) - 36"	13,00	UTC
EQUIPAMENTOS	C.56.001.006 (NE)	TORNO DE BANCADA FIXO PARALELO - No. 06	16,00	UTC
FERRAMENTAS	C.56.001.006 (NE)	TORNO DE BANCADA FIXO PARALELO - No. 06	16,00	UTC
MOVEIS/ELETROELET	C.56.001.006 (NE)	TORNO DE BANCADA FIXO PARALELO - No. 06	2,00	UTC
MOVEIS/ELETROELET	C.56.001.006 (NE)	TORNO DE BANCADA FIXO PARALELO - No. 06	2,00	UTC
MOVEIS/ELETROELET	C.56.001.006 (NE)	TORNO DE BANCADA FIXO PARALELO - No. 06	2,00	UTC
MOVEIS/ELETROELET	C.56.001.006 (NE)	TORNO DE BANCADA FIXO PARALELO - No. 06	2,00	UTC
MOVEIS/ELETROELET	30889 (AF)	ESMERILHADEIRA ELET. MARCA BOSCH-- MOD.1800 - 220V - CAP. 4.1/2"	1,00	UTC
INSTRUMENTOS	41736 (TAG)	MANOMETRO C/ ESCALA DUPLA DE 200 PSI X 14KGF/CM2, SAIDA RETA DE 1/4 NPT	1,00	UTC
MOVEIS/ELETROELET	24128 (AF)	ESMERILHADEIRA ELET. MARCA BOSCH-- MOD.1800 - 220V - CAP. 4.1/2"	1,00	UTC
MOVEIS/ELETROELET	24304 (AF)	ESMERILHADEIRA ELET. MARCA BOSCH-- MOD.1800 - 220V - CAP. 4.1/2"	1,00	UTC
MOVEIS/ELETROELET	25721 (AF)	ESMERILHADEIRA ELETRICA CAPACIDADE 4.1/2"	1,00	UTC
MOVEIS/ELETROELET	27874 (AF)	ESMERILHADEIRA ELET. MARCA BOSCH-- MOD.1800 - 220V - CAP. 4.1/2"	1,00	UTC
MOVEIS/ELETROELET	56510 (TAG)	MEDIDOR DE DESALINHAMENTO - HI-LO	1,00	UTC
INSTRUMENTOS	10283 (TAG)	PAQUÍMETRO - 8"	1,00	UTC

Este documento é cópia do original, assinado digitalmente por PAULO GUILHERME DE MENDONCA LOPES e Tribunal de Justica do Estado de Sao Paulo, protocolado em 15/02/2021 às 17:43 , sob o número WJM21402038267 .
Para conferir o original, acesse o site https://esaj.tjsp.jus.br/pastadigital/pg/abrirConferenciaDocumento.do, informe o processo 1069420-76.2017.8.26.0100 e código A6CEA63.

HEFTOS

RELAÇÃO DE IMOVEIS QUE COMPORÃO A UPI HEFTOS

Tipo	AF	DESCRIÇÃO	QUANT	PROPRIETÁRIO
INSTRUMENTOS	**10883 (TAG)**	PAQUÍMETRO - 8"	1,00	UTC
MOVEIS/ELETROELET	**15200 (TAG)**	PAQUÍMETRO - 8"	1,00	UTC
INSTRUMENTOS	**15254 (TAG)**	PAQUÍMETRO - 8"	1,00	UTC
MOVEIS/ELETROELET	**20695 (TAG)**	PAQUÍMETRO - 8"	1,00	UTC
INSTRUMENTOS	**26954 (TAG)**	PAQUÍMETRO - 8"	1,00	UTC
INSTRUMENTOS	**35135 (TAG)**	PAQUÍMETRO - 8"	1,00	UTC
MOVEIS/ELETROELET	**35136 (TAG)**	PAQUÍMETRO - 8"	1,00	UTC
INSTRUMENTOS	**35138 (TAG)**	PAQUÍMETRO - 8"	1,00	UTC
MOVEIS/ELETROELET	**39338 (TAG)**	PAQUÍMETRO - 8"	1,00	UTC
MOVEIS/ELETROELET	**8047 (TAG)**	PAQUÍMETRO - 8"	1,00	UTC
FERRAMENTAS	**C.09.010.034 (NE)**	CHAVE COMBINADA - 2.3/8"	17,00	UTC
FERRAMENTAS	**C.09.010.034 (NE)**	CHAVE COMBINADA - 2.3/8"	1,00	UTC
FERRAMENTAS	**C.50.006.059 (NE)**	SOQUETE SEXTAVADO IMPACTO LONGO - 2" COM QUADRADO 1"	1,00	UTC
FERRAMENTAS	**C.09.012.007 (NE)**	CHAVE DE BOCA AJUSTAVEL (INGLESA) - 24"	11,00	UTC
MOVEIS/ELETROELET	**70751 (TAG)**	TUBO DECANTADOR TUBO DECANTADOR	1,00	UTC
MOVEIS/ELETROELET	**C.09.019.075 (NE)**	CHAVE ESTRELA DE BATER - 2.15/16"	2,00	UTC
MOVEIS/ELETROELET	**C.09.019.075 (NE)**	CHAVE ESTRELA DE BATER - 2.15/16"	2,00	UTC
MOVEIS/ELETROELET	**C.09.019.075 (NE)**	CHAVE ESTRELA DE BATER - 2.15/16"	2,00	UTC
MOVEIS/ELETROELET	**C.09.019.075 (NE)**	CHAVE ESTRELA DE BATER - 2.15/16"	2,00	UTC
EQUIPAMENTOS	**C.01.001.015 (NE)**	ADAPTADOR PARA SOQUETE DE IMPACTO 1" - COM QUADRADO 3/4" MACHO 1"- FÊMEA 3/4"	1,00	UTC
EQUIPAMENTOS	**G.13.076.004 (NE)**	PRANCHAO DE ALUMINIO ANTIDERRAPANTE COM PERFIL DE BORRACHA ASTM B221, PARA ANDAIME COM 300MM DE LARGURA, COMPRIME	130,00	UTC
FERRAMENTAS	**G.13.076.004 (NE)**	PRANCHAO DE ALUMINIO ANTIDERRAPANTE COM PERFIL DE BORRACHA ASTM B221, PARA ANDAIME COM 300MM DE LARGURA, COMPRIME	130,00	UTC
FERRAMENTAS	**G.13.076.004 (NE)**	PRANCHAO DE ALUMINIO ANTIDERRAPANTE COM PERFIL DE BORRACHA ASTM B221, PARA ANDAIME COM 300MM DE LARGURA, COMPRIME	284,00	UTC
FERRAMENTAS	**E.02.229.008 (NE)**	JOGO DE CHAVES "L" TIPO TORX – REF. 43TX-15 – T6 A T60	1,00	UTC
EQUIPAMENTOS	**C.09.010.028 (NE)**	CHAVE COMBINADA - 2.1/4"	1,00	UTC
FERRAMENTAS	**C.09.010.028 (NE)**	CHAVE COMBINADA - 2.1/4"	1,00	UTC
FERRAMENTAS	**C.09.006.001 (NE)**	CHAVE CATRACA PARA ANDAIME - 7/8"	2,00	UTC
FERRAMENTAS	**C.09.010.035 (NE)**	CHAVE COMBINADA - 2.5/16"	13,00	UTC
MOVEIS/ELETROELET	**C.09.010.034 (NE)**	CHAVE COMBINADA - 2.3/8"	2,00	UTC
MOVEIS/ELETROELET	**C.09.010.034 (NE)**	CHAVE COMBINADA - 2.3/8"	2,00	UTC
MOVEIS/ELETROELET	**C.09.010.034 (NE)**	CHAVE COMBINADA - 2.3/8"	2,00	UTC
MOVEIS/ELETROELET	**C.09.010.034 (NE)**	CHAVE COMBINADA - 2.3/8"	2,00	UTC
INSTRUMENTOS	**64836 (TAG)**	MANOMETRO E.D. - 0 A 16 Kgf/cm2 - 0 A 230 Psi	1,00	UTC
INSTRUMENTOS	**64837 (TAG)**	MANOMETRO E.D. - 0 A 16 Kgf/cm2 - 0 A 230 Psi	1,00	UTC
INSTRUMENTOS	**58052 (TAG)**	MEDIDOR DE PELICULA UMIDA	1,00	UTC
MOVEIS/ELETROELET	**C.30.006.026 (NE)**	MARRETA DE BRONZE - 4 Kg	1,00	UTC
FERRAMENTAS	**C.09.019.034 (NE)**	CHAVE ESTRELA DE BATER - 75 mm	2,00	UTC
FERRAMENTAS	**C.09.019.035 (NE)**	CHAVE ESTRELA DE BATER - 76 mm	1,00	UTC
FERRAMENTAS	**C.09.019.075 (NE)**	CHAVE ESTRELA DE BATER - 2.15/16"	12,00	UTC

Este documento é cópia do original, assinado digitalmente por PAULO GUILHERME DE MENDONCA LOPES e Tribunal de Justica do Estado de Sao Paulo, protocolado em 15/02/2021 às 17:43 , sob o número WJM21402038267 .
Para conferir o original, acesse o site https://esaj.tjsp.jus.br/pastadigital/pg/abrirConferenciaDocumento.do, informe o processo 1069420-76.2017.8.26.0100 e código A6CEA63.

HEFTOS

RELAÇÃO DE IMOVEIS QUE COMPORÃO A UPI HEFTOS

Tipo	AF	DESCRIÇÃO	QUANT	PROPRIETÁRIO
FERRAMENTAS	C.09.019.075 (NE)	CHAVE ESTRELA DE BATER - 2.15/16"	1,00	UTC
EQUIPAMENTOS	C.09.021.048 (NE)	CHAVE FIXA DE BATER - 2.15/16"	1,00	UTC
FERRAMENTAS	C.09.021.048 (NE)	CHAVE FIXA DE BATER - 2.15/16"	1,00	UTC
MOVEIS/ELETROELET	41434 (AF)	ESMERILHADEIRA ELET. MARCA BOSCH - MOD.1820 - 220V. CAP. 4.1/2"	1,00	UTC
MOVEIS/ELETROELET	26569 (AF)	ESMERILHADEIRA ELET. MARCA BOSCH-- MOD.1800 - 220V - CAP. 4.1/2"	1,00	UTC
INSTRUMENTOS	42791 (TAG)	MICRÔMETRO EXTERNO - 0 A 25 mm	1,00	UTC
INSTRUMENTOS	70782 (TAG)	PAQUÍMETRO - 12"	1,00	UTC
MOVEIS/ELETROELET	39291 (AF)	ESMERILHADEIRA ELET. MARCA BOSCH - MOD.1820 - 220V. CAP. 4.1/2"	1,00	UTC
EQUIPAMENTOS	C.50.004.053 (NE)	SOQUETE IMPACTO SEXTAVADO - 2.7/16" COM QUADRADO 1" - COM PINO E ANEL DE SEGURANÇA	2,00	UTC
FERRAMENTAS	C.50.004.053 (NE)	SOQUETE IMPACTO SEXTAVADO - 2.7/16" COM QUADRADO 1" - COM PINO E ANEL DE SEGURANÇA	2,00	UTC
MOVEIS/ELETROELET	C.50.004.053 (NE)	SOQUETE IMPACTO SEXTAVADO - 2.7/16" COM QUADRADO 1" - COM PINO E ANEL DE SEGURANÇA	2,00	UTC
MOVEIS/ELETROELET	C.50.004.053 (NE)	SOQUETE IMPACTO SEXTAVADO - 2.7/16" COM QUADRADO 1" - COM PINO E ANEL DE SEGURANÇA	2,00	UTC
MOVEIS/ELETROELET	C.50.004.053 (NE)	SOQUETE IMPACTO SEXTAVADO - 2.7/16" COM QUADRADO 1" - COM PINO E ANEL DE SEGURANÇA	2,00	UTC
MOVEIS/ELETROELET	C.50.004.053 (NE)	SOQUETE IMPACTO SEXTAVADO - 2.7/16" COM QUADRADO 1" - COM PINO E ANEL DE SEGURANÇA	2,00	UTC
FERRAMENTAS	C.01.031.036 (NE)	CURVADOR DE ALAVANCA SERVIÇO PESADO - 1/2" - PARA AÇO INOX	1,00	UTC
MOVEIS/ELETROELET	C.09.010.028 (NE)	CHAVE COMBINADA - 2.1/4"	2,00	UTC
MOVEIS/ELETROELET	C.09.010.028 (NE)	CHAVE COMBINADA - 2.1/4"	2,00	UTC
MOVEIS/ELETROELET	C.09.010.028 (NE)	CHAVE COMBINADA - 2.1/4"	2,00	UTC
MOVEIS/ELETROELET	C.09.010.028 (NE)	CHAVE COMBINADA - 2.1/4"	2,00	UTC
MOVEIS/ELETROELET	43366 (AF)	ESMERILHADEIRA ELET. MARCA BOSCH - MOD.1820 - 220V. CAP. 4.1/2"	1,00	UTC
MOVEIS/ELETROELET	43374 (AF)	ESMERILHADEIRA ELET. MARCA BOSCH - MOD.1820 - 220V. CAP. 4.1/2"	1,00	UTC
MOVEIS/ELETROELET	C.09.010.035 (NE)	CHAVE COMBINADA - 2.5/16"	2,00	UTC
MOVEIS/ELETROELET	C.09.010.035 (NE)	CHAVE COMBINADA - 2.5/16"	2,00	UTC
MOVEIS/ELETROELET	C.09.010.035 (NE)	CHAVE COMBINADA - 2.5/16"	2,00	UTC
MOVEIS/ELETROELET	C.09.010.035 (NE)	CHAVE COMBINADA - 2.5/16"	2,00	UTC
MOVEIS/ELETROELET	27245 (TAG)	TERMOMETRO HIGROMETRO - BULBO UMIDO/SECO -10oC A +50oC	1,00	UTC
MOVEIS/ELETROELET	27247 (TAG)	TERMOMETRO HIGROMETRO - BULBO UMIDO/SECO -10oC A +50oC	1,00	UTC
MOVEIS/ELETROELET	BLT-008 (TAG)	TERMOMETRO HIGROMETRO - BULBO UMIDO/SECO -10oC A +50oC ITENS DE TERCEIRO	1,00	UTC
FERRAMENTAS	U.10.005.001 (NE)	CARRINHO PARA TRANSPORTE DE CILINDRO DE ARGONIO	19,00	UTC
INSTRUMENTOS	28578 (TAG)	MEDIDOR DE PELICULA UMIDA	1,00	UTC
INSTRUMENTOS	28813 (TAG)	ESFIGMOMANOMETRO MARCA TYCOS ANALOGICO	1,00	UTC
MOVEIS/ELETROELET	39798 (TAG)	ESFIGMOMANOMETRO - ADULTO ESFINGMOMANOMETRO (APARELHO P/ MEDIR PRESSAO ARTERIAL)	1,00	UTC
MOVEIS/ELETROELET	39799 (TAG)	ESFIGMOMANOMETRO - ADULTO ESFINGMOMANOMETRO (APARELHO P/ MEDIR PRESSAO ARTERIAL)	1,00	UTC
INSTRUMENTOS	39800 (TAG)	ESFIGMOMANOMETRO - ADULTO MONITOR DIGITAL DE PRESSÃ (APARELHO P/ MEDIR PRESSAO ARTERIAL)	1,00	UTC
INSTRUMENTOS	39802 (TAG)	ESFIGMOMANOMETRO - ADULTO	1,00	UTC
MOVEIS/ELETROELET	39844 (TAG)	ESFIGMOMANOMETRO - ADULTO	1,00	UTC
INSTRUMENTOS	65450 (TAG)	ESFIGMOMANOMETRO MARCA TYCOS ANALOGICO	1,00	UTC
INSTRUMENTOS	76208 (TAG)	ESFIGMOMANOMETRO - ADULTO MONITOR DIGITAL DE PRESSÃ (APARELHO P/ MEDIR PRESSAO ARTERIAL)	1,00	UTC
INSTRUMENTOS	76209 (TAG)	ESFIGMOMANOMETRO - ADULTO MONITOR DIGITAL DE PRESSÃ (APARELHO P/ MEDIR PRESSAO ARTERIAL)	1,00	UTC

Este documento é cópia do original, assinado digitalmente por PAULO GUILHERME DE MENDONCA LOPES e Tribunal de Justica do Estado de Sao Paulo, protocolado em 15/02/2021 às 17:43 , sob o número WOM21402038267 .
Para conferir o original, acesse o site https://esaj.tjsp.jus.br/pastadigital/pg/abrirConferenciaDocumento.do, informe o processo 1069420-76.2017.8.26.0100 e código A6CEA63.

HEFTOS

RELAÇÃO DE IMOVEIS QUE COMPORÃO A UPI HEFTOS

Tipo	AF	DESCRIÇÃO	QUANT	PROPRIETÁRIO
INSTRUMENTOS	**78373 (TAG)**	ESFIGMOMANOMETRO - ADULTO MONITOR DE PRESSÃ (APARELHO P/ MEDIR PRESSAO ARTERIAL)	1,00	UTC
INSTRUMENTOS	**78374 (TAG)**	ESFIGMOMANOMETRO - ADULTO MONITOR DE PRESSÃ (APARELHO P/ MEDIR PRESSAO ARTERIAL)	1,00	UTC
MOVEIS/ELETROELET	**78795 (TAG)**	ESFIGMOMANOMETRO - ADULTO	1,00	UTC
MOVEIS/ELETROELET	**78796 (TAG)**	ESFIGMOMANOMETRO - ADULTO	1,00	UTC
INSTRUMENTOS	**11283 (TAG)**	PAQUÍMETRO - 8"	1,00	UTC
MOVEIS/ELETROELET	**26952 (TAG)**	PAQUÍMETRO - 8"	1,00	UTC
INSTRUMENTOS	**48707 (TAG)**	PAQUÍMETRO - 8"	1,00	UTC
INSTRUMENTOS	**48709 (TAG)**	PAQUÍMETRO - 8"	1,00	UTC
MOVEIS/ELETROELET	**58665 (TAG)**	PAQUÍMETRO - 8"	1,00	UTC
INSTRUMENTOS	**58668 (TAG)**	PAQUÍMETRO - 8"	1,00	UTC
INSTRUMENTOS	**58674 (TAG)**	PAQUÍMETRO - 8"	1,00	UTC
MOVEIS/ELETROELET	**22419 (TAG)**	ALICATE VOLT AMPERIMETRO C.C. ET-3910	1,00	UTC
FERRAMENTAS	**C.50.004.055 (NE)**	SOQUETE IMPACTO SEXTAVADO - 2.9/16" COM QUADRADO 1" - COM PINO E ANEL DE SEGURANÇA	19,00	UTC
MOVEIS/ELETROELET	**C.50.004.055 (NE)**	SOQUETE IMPACTO SEXTAVADO - 2.9/16" COM QUADRADO 1" - COM PINO E ANEL DE SEGURANÇA	2,00	UTC
MOVEIS/ELETROELET	**C.50.004.055 (NE)**	SOQUETE IMPACTO SEXTAVADO - 2.9/16" COM QUADRADO 1" - COM PINO E ANEL DE SEGURANÇA	2,00	UTC
MOVEIS/ELETROELET	**C.50.004.055 (NE)**	SOQUETE IMPACTO SEXTAVADO - 2.9/16" COM QUADRADO 1" - COM PINO E ANEL DE SEGURANÇA	2,00	UTC
MOVEIS/ELETROELET	**C.50.004.055 (NE)**	SOQUETE IMPACTO SEXTAVADO - 2.9/16" COM QUADRADO 1" - COM PINO E ANEL DE SEGURANÇA	2,00	UTC
FERRAMENTAS	**C.50.004.098 (NE)**	SOQUETE IMPACTO SEXTAVADO - 2.5/8" COM QUADRADO 1" - COM PINO E ANEL DE SEGURANÇA	15,00	UTC
MOVEIS/ELETROELET	**C.50.004.098 (NE)**	SOQUETE IMPACTO SEXTAVADO - 2.5/8" COM QUADRADO 1" - COM PINO E ANEL DE SEGURANÇA	2,00	UTC
MOVEIS/ELETROELET	**C.50.004.098 (NE)**	SOQUETE IMPACTO SEXTAVADO - 2.5/8" COM QUADRADO 1" - COM PINO E ANEL DE SEGURANÇA	2,00	UTC
MOVEIS/ELETROELET	**C.50.004.098 (NE)**	SOQUETE IMPACTO SEXTAVADO - 2.5/8" COM QUADRADO 1" - COM PINO E ANEL DE SEGURANÇA	2,00	UTC
MOVEIS/ELETROELET	**C.50.004.098 (NE)**	SOQUETE IMPACTO SEXTAVADO - 2.5/8" COM QUADRADO 1" - COM PINO E ANEL DE SEGURANÇA	2,00	UTC
FERRAMENTAS	**U.01.223.004 (NE)**	POSTE 3000mm - PARA ANDAIME MULTICRAB	4,00	UTC
FERRAMENTAS	**E.02.062.023 (NE)**	MALETA DE PLASTICO	2,00	UTC
INSTRUMENTOS	**32830 (TAG)**	RELÓGIO COMPARADOR - REF. 2046.08 - 0,01 A 10 mm MARCA MITUTOYO	1,00	UTC
MOVEIS/ELETROELET	**38360 (AF)**	ESMERILHADEIRA ELET. MARCA BOSCH - MOD.1820 - 220V. CAP. 4.1/2"	1,00	UTC
MOVEIS/ELETROELET	**39707 (AF)**	FURADEIRA ELETRICA COM IMPACTO - BOSCH-- MOD. GSB 16 RE - 220V	1,00	UTC
FERRAMENTAS	**C.04.006.001 (NE)**	CABO CATRACA PARA TARRAXA MANUAL - MOD. 00.R	13,00	UTC
INSTRUMENTOS	**UST-32308 (TAG)**	REGULADOR DE PRESSAO PARA ACETILENO	1,00	UTC
INSTRUMENTOS	**UST-32309 (TAG)**	REGULADOR DE PRESSAO PARA ACETILENO	1,00	UTC
INSTRUMENTOS	**UST-33138 (TAG)**	REGULADOR DE PRESSAO PARA ACETILENO	1,00	UTC
INSTRUMENTOS	**49381 (TAG)**	PAQUIMETRO UNIVERSAL - 0 A 200 mm	1,00	UTC
MOVEIS/ELETROELET	**51093 (TAG)**	PAQUIMETRO UNIVERSAL - 0 A 200 mm	1,00	UTC
MOVEIS/ELETROELET	**64732 (TAG)**	PAQUIMETRO UNIVERSAL - 0 A 200 mm	1,00	UTC
EQUIPAMENTOS	**G.13.076.003 (NE)**	PRANCHAO DE ALUMINIO ANTIDERRAPANTE COM PERFIL DE BORRACHA ASTM B221, PARA ANDAIME COM 300MM DE LARGURA, COMPRIME	307,00	UTC
FERRAMENTAS	**G.13.076.003 (NE)**	PRANCHAO DE ALUMINIO ANTIDERRAPANTE COM PERFIL DE BORRACHA ASTM B221, PARA ANDAIME COM 300MM DE LARGURA, COMPRIME	307,00	UTC
FERRAMENTAS	**G.13.076.003 (NE)**	PRANCHAO DE ALUMINIO ANTIDERRAPANTE COM PERFIL DE BORRACHA ASTM B221, PARA ANDAIME COM 300MM DE LARGURA, COMPRIME	300,00	UTC
FERRAMENTAS	**C.01.186.003 (NE)**	ADAPTADOR DE 11mm	2,00	UTC
FERRAMENTAS	**C.01.186.004 (NE)**	ADAPTADOR DE 23 MM	2,00	UTC

Este documento é cópia do original, assinado digitalmente por PAULO GUILHERME DE MENDONCA LOPES e Tribunal de Justica do Estado de Sao Paulo, protocolado em 15/02/2021 às 17:43 , sob o número WJM21402038267 .
Para conferir o original, acesse o site https://esaj.tjsp.jus.br/pastadigital/pg/abrirConferenciaDocumento.do, informe o processo 1069420-76.2017.8.26.0100 e código A6CEA63.

HEFTOS

RELAÇÃO DE IMOVEIS QUE COMPORÃO A UPI HEFTOS

Tipo	AF	DESCRIÇÃO	QUANT	PROPRIETÁRIO
EQUIPAMENTOS	G.02.010.005 (NE)	PISO DE ALUMINIO, ANTI DERRAPANTE, LARGURA DE 275mm, MOMENTO MAXIMO ADMISSIVEL DE 181 KG.M. COM 2,50m	740,00	UTC
FERRAMENTAS	G.02.010.005 (NE)	PISO DE ALUMINIO, ANTI DERRAPANTE, LARGURA DE 275mm, MOMENTO MAXIMO ADMISSIVEL DE 181 KG.M. COM 2,50m	740,00	UTC
FERRAMENTAS	C.50.001.095 (NE)	SOQUETE ESTRIADO 3/8" A 1.1/4" - COM QUADRADO DE 1/2"	2,00	UTC
FERRAMENTAS	C.03.022.039 (NE)	ALICATE PRENSA TERMINAL - CAP. 0,5 a 6 mm2; REF.HP-3 COM CATRACA	1,00	UTC
MOVEIS/ELETROELET	48725 (TAG)	TERMOMETRO DIGITAL PORTATIL - MINIPA MODELO MT-350	1,00	UTC
MOVEIS/ELETROELET	48726 (TAG)	TERMOMETRO DIGITAL PORTATIL - MINIPA MODELO MT-350	1,00	UTC
MOVEIS/ELETROELET	55216 (TAG)	MEDIDOR DE DESALINHAMENTO - HI-LO	1,00	UTC
MOVEIS/ELETROELET	65219 (TAG)	MEDIDOR DE DESALINHAMENTO - HI-LO	1,00	UTC
FERRAMENTAS	C.56.001.005 (NE)	TORNO DE BANCADA FIXO PARALELO - No. 04	1,00	UTC
EQUIPAMENTOS	38856 (AF)	LIXADEIRA DE ALTA VELOCIDADE 5 18.000RPM MODELO SFL-18	1,00	UTC
MOVEIS/ELETROELET	38958 (AF)	LIXADEIRA DE ALTA VELOCIDADE 5 18.000RPM MODELO SFL-18	1,00	UTC
EQUIPAMENTOS	38959 (AF)	LIXADEIRA DE ALTA VELOCIDADE 5 18.000RPM MODELO SFL-18	1,00	UTC
EQUIPAMENTOS	38962 (AF)	LIXADEIRA DE ALTA VELOCIDADE 5 18.000RPM MODELO SFL-18	1,00	UTC
MOVEIS/ELETROELET	38963 (AF)	LIXADEIRA DE ALTA VELOCIDADE 5 18.000RPM MODELO SFL-18	1,00	UTC
EQUIPAMENTOS	38965 (AF)	LIXADEIRA DE ALTA VELOCIDADE 5 18.000RPM MODELO SFL-18	1,00	UTC
MOVEIS/ELETROELET	38966 (AF)	LIXADEIRA DE ALTA VELOCIDADE 5 18.000RPM MODELO SFL-18	1,00	UTC
MOVEIS/ELETROELET	38968 (AF)	LIXADEIRA DE ALTA VELOCIDADE 5 18.000RPM MODELO SFL-18	1,00	UTC
MOVEIS/ELETROELET	38973 (AF)	LIXADEIRA DE ALTA VELOCIDADE 5 18.000RPM MODELO SFL-18	1,00	UTC
MOVEIS/ELETROELET	39356 (AF)	LIXADEIRA DE ALTA VELOCIDADE 5 18.000RPM MODELO SFL-18	1,00	UTC
MOVEIS/ELETROELET	39360 (AF)	LIXADEIRA DE ALTA VELOCIDADE 5 18.000RPM MODELO SFL-18	1,00	UTC
MOVEIS/ELETROELET	39361 (AF)	LIXADEIRA DE ALTA VELOCIDADE 5 18.000RPM MODELO SFL-18	1,00	UTC
MOVEIS/ELETROELET	41382 (AF)	LIXADEIRA DE ALTA VELOCIDADE 5 18.000RPM MODELO SFL-18	1,00	UTC
MOVEIS/ELETROELET	41383 (AF)	LIXADEIRA DE ALTA VELOCIDADE 5 18.000RPM MODELO SFL-18	1,00	UTC
MOVEIS/ELETROELET	41387 (AF)	LIXADEIRA DE ALTA VELOCIDADE 5 18.000RPM MODELO SFL-18	1,00	UTC
MOVEIS/ELETROELET	42356 (AF)	LIXADEIRA DE ALTA VELOCIDADE 5 18.000RPM MODELO SFL-18	1,00	UTC
MOVEIS/ELETROELET	42357 (AF)	LIXADEIRA DE ALTA VELOCIDADE 5 18.000RPM MODELO SFL-18	1,00	UTC
EQUIPAMENTOS	42651 (AF)	LIXADEIRA DE ALTA VELOCIDADE 5 18.000RPM MODELO SFL-18	1,00	UTC
MOVEIS/ELETROELET	42653 (AF)	LIXADEIRA DE ALTA VELOCIDADE 5 18.000RPM MODELO SFL-18	1,00	UTC
MOVEIS/ELETROELET	42656 (AF)	LIXADEIRA DE ALTA VELOCIDADE 5 18.000RPM MODELO SFL-18	1,00	UTC
MOVEIS/ELETROELET	43822 (AF)	LIXADEIRA DE ALTA VELOCIDADE 5 18.000RPM MODELO SFL-18	1,00	UTC
MOVEIS/ELETROELET	43832 (AF)	LIXADEIRA DE ALTA VELOCIDADE 5 18.000RPM MODELO SFL-18	1,00	UTC
MOVEIS/ELETROELET	43834 (AF)	LIXADEIRA DE ALTA VELOCIDADE 5 18.000RPM MODELO SFL-18	1,00	UTC
MOVEIS/ELETROELET	43836 (AF)	LIXADEIRA DE ALTA VELOCIDADE 5 18.000RPM MODELO SFL-18	1,00	UTC
EQUIPAMENTOS	44394 (AF)	LIXADEIRA DE ALTA VELOCIDADE 5 18.000RPM MODELO SFL-18	1,00	UTC
MOVEIS/ELETROELET	44516 (AF)	LIXADEIRA DE ALTA VELOCIDADE 5 18.000RPM MODELO SFL-18	1,00	UTC
MOVEIS/ELETROELET	44533 (AF)	LIXADEIRA DE ALTA VELOCIDADE 5 18.000RPM MODELO SFL-18	1,00	UTC
EQUIPAMENTOS	44534 (AF)	LIXADEIRA DE ALTA VELOCIDADE 5 18.000RPM MODELO SFL-18	1,00	UTC
MOVEIS/ELETROELET	44537 (AF)	LIXADEIRA DE ALTA VELOCIDADE 5 18.000RPM MODELO SFL-18	1,00	UTC
MOVEIS/ELETROELET	44541 (AF)	LIXADEIRA DE ALTA VELOCIDADE 5 18.000RPM MODELO SFL-18	1,00	UTC

Este documento é cópia do original, assinado digitalmente por PAULO GUILHERME DE MENDONCA LOPES e Tribunal de Justica do Estado de Sao Paulo, protocolado em 15/02/2021 às 17:43 , sob o número WUM21140203267 .
Para conferir o original, acesse o site https://esaj.tjsp.jus.br/pastadigital/pg/abrirConferenciaDocumento.do, informe o processo 1069420-76.2017.8.26.0100 e código A6CEA63.

HEFTOS

RELAÇÃO DE IMOVEIS QUE COMPORÃO A UPI HEFTOS

Tipo	AF	DESCRIÇÃO	QUANT	PROPRIETÁRIO
MOVEIS/ELETROELET	44544 (AF)	LIXADEIRA DE ALTA VELOCIDADE 5 18.000RPM MODELO SFL-18	1,00	UTC
MOVEIS/ELETROELET	44552 (AF)	LIXADEIRA DE ALTA VELOCIDADE 5 18.000RPM MODELO SFL-18	1,00	UTC
MOVEIS/ELETROELET	45098 (AF)	LIXADEIRA DE ALTA VELOCIDADE 5 18.000RPM MODELO SFL-18	1,00	UTC
FERRAMENTAS	C.50.001.174 (NE)	SOQUETE ESTRIADO - 10 A 32 mm - COM QUADRADO 1/2"	8,00	UTC
FERRAMENTAS	C.41.001.019 (NE)	PRUMO DE CENTRO DE BRONZE - 0,500 Kg	1,00	UTC
FERRAMENTAS	C.50.004.040 (NE)	SOQUETE IMPACTO SEXTAVADO - 2.1/2" COM QUADRADO 1" - COM PINO E ANEL DE SEGURANÇA	14,00	UTC
MOVEIS/ELETROELET	C.50.004.040 (NE)	SOQUETE IMPACTO SEXTAVADO - 2.1/2" COM QUADRADO 1" - COM PINO E ANEL DE SEGURANÇA	2,00	UTC
MOVEIS/ELETROELET	C.50.004.040 (NE)	SOQUETE IMPACTO SEXTAVADO - 2.1/2" COM QUADRADO 1" - COM PINO E ANEL DE SEGURANÇA	2,00	UTC
MOVEIS/ELETROELET	C.50.004.040 (NE)	SOQUETE IMPACTO SEXTAVADO - 2.1/2" COM QUADRADO 1" - COM PINO E ANEL DE SEGURANÇA	2,00	UTC
MOVEIS/ELETROELET	C.50.004.040 (NE)	SOQUETE IMPACTO SEXTAVADO - 2.1/2" COM QUADRADO 1" - COM PINO E ANEL DE SEGURANÇA	2,00	UTC
FERRAMENTAS	C.30.006.024 (NE)	MARRETA DE BRONZE - 2 Kg	6,00	UTC
MOVEIS/ELETROELET	C.30.006.024 (NE)	MARRETA DE BRONZE - 2 Kg	8,00	UTC
MOVEIS/ELETROELET	55303 (TAG)	TERMOMETRO DIGITAL PORTATIL - MINIPA MODELO MT-350	1,00	UTC
INSTRUMENTOS	59892 (TAG)	MEDIDOR DE PELICULA UMIDA 25 - 800 UM	1,00	UTC
INSTRUMENTOS	59893 (TAG)	MEDIDOR DE PELICULA UMIDA 25 - 800 UM	1,00	UTC
INSTRUMENTOS	59897 (TAG)	MEDIDOR DE PELICULA UMIDA 25 - 800 UM	1,00	UTC
INSTRUMENTOS	66006 (TAG)	TERMOMETRO DIGITAL PORTATIL - MINIPA MODELO MT-401A	1,00	UTC
MOVEIS/ELETROELET	66007 (TAG)	TERMOMETRO DIGITAL PORTATIL - MINIPA MODELO MT-401A	1,00	UTC
MOVEIS/ELETROELET	66010 (TAG)	TERMOMETRO DIGITAL PORTATIL - MINIPA MODELO MT-401A	1,00	UTC
MOVEIS/ELETROELET	66012 (TAG)	TERMOMETRO DIGITAL PORTATIL - MINIPA MODELO MT-401A	1,00	UTC
INSTRUMENTOS	13842 (TAG)	PAQUÍMETRO - 6"	1,00	UTC
INSTRUMENTOS	22469 (TAG)	PAQUÍMETRO - 6"	1,00	UTC
EQUIPAMENTOS	E.02.213.049 (NE)	MATRIZ DE 1.1/2" PARA MAQUINA DE CURVAR TUBO	3,00	UTC
MOVEIS/ELETROELET	C.09.019.082 (NE)	CHAVE ESTRELA DE BATER - 2.7/8"	2,00	UTC
MOVEIS/ELETROELET	C.09.019.082 (NE)	CHAVE ESTRELA DE BATER - 2.7/8"	2,00	UTC
MOVEIS/ELETROELET	C.09.019.082 (NE)	CHAVE ESTRELA DE BATER - 2.7/8"	2,00	UTC
MOVEIS/ELETROELET	C.09.019.082 (NE)	CHAVE ESTRELA DE BATER - 2.7/8"	2,00	UTC
FERRAMENTAS	C.09.012.006 (NE)	CHAVE DE BOCA AJUSTAVEL (INGLESA) - 18"	12,00	UTC
INSTRUMENTOS	60706 (TAG)	TERMOMETRO DIGITAL PORTATIL - MINIPA MODELO MT-450	1,00	UTC
MOVEIS/ELETROELET	60707 (TAG)	TERMOMETRO DIGITAL PORTATIL - MINIPA MODELO MT-450	1,00	UTC
MOVEIS/ELETROELET	60711 (TAG)	TERMOMETRO DIGITAL PORTATIL - MINIPA MODELO MT-450	1,00	UTC
INSTRUMENTOS	UST-33092 (TAG)	REGULADOR DE PRESSAO PARA ARGONIO	1,00	UTC
INSTRUMENTOS	UST-33093 (TAG)	REGULADOR DE PRESSAO PARA ARGONIO	1,00	UTC
INSTRUMENTOS	41173 (TAG)	MEDIDOR DE PELICULA UMIDA	1,00	UTC
INSTRUMENTOS	41176 (TAG)	MEDIDOR DE PELICULA UMIDA	1,00	UTC
MOVEIS/ELETROELET	41183 (TAG)	MEDIDOR DE PELICULA UMIDA	1,00	UTC
MOVEIS/ELETROELET	41184 (TAG)	MEDIDOR DE PELICULA UMIDA	1,00	UTC
INSTRUMENTOS	41204 (TAG)	MEDIDOR DE PELICULA UMIDA	1,00	UTC
MOVEIS/ELETROELET	C.09.019.074 (NE)	CHAVE ESTRELA DE BATER - 2.13/16"	2,00	UTC

Este documento é cópia do original, assinado digitalmente por PAULO GUILHERME DE MENDONCA LOPES e Tribunal de Justica do Estado de Sao Paulo, protocolado em 15/02/2021 às 17:43 , sob o número WJM21402038267 .
Para conferir o original, acesse o site https://esaj.tjsp.jus.br/pastadigital/pg/abrirConferenciaDocumento.do, informe o processo 1069420-76.2017.8.26.0100 e código A6CEA63.

HEFTOS

RELAÇÃO DE IMOVEIS QUE COMPORÃO A UPI HEFTOS

Tipo	AF	DESCRIÇÃO	QUANT	PROPRIETÁRIO
MOVEIS/ELETROELET	C.09.019.074 (NE)	CHAVE ESTRELA DE BATER - 2.13/16"	2,00	UTC
MOVEIS/ELETROELET	C.09.019.074 (NE)	CHAVE ESTRELA DE BATER - 2.13/16"	2,00	UTC
MOVEIS/ELETROELET	C.09.019.074 (NE)	CHAVE ESTRELA DE BATER - 2.13/16"	2,00	UTC
FERRAMENTAS	C.50.005.064 (NE)	SOQUETE SEXTAVADO - 10 A 32mm COM QUADRADO 1/2" (JOGO)	2,00	UTC
FERRAMENTAS	C.50.006.077 (NE)	SOQUETE SEXTAVADO 3/8" A 1.1/4" - COM QUADRADO DE 1/2"	1,00	UTC
MOVEIS/ELETROELET	E.02.229.178 (NE)	JOGO DE CHAVE SOQUETE 1/2 pol DE 8mm A 32mm	2,00	UTC
MOVEIS/ELETROELET	E.02.229.178 (NE)	JOGO DE CHAVE SOQUETE 1/2 pol DE 8mm A 32mm	2,00	UTC
MOVEIS/ELETROELET	E.02.229.178 (NE)	JOGO DE CHAVE SOQUETE 1/2 pol DE 8mm A 32mm	2,00	UTC
FERRAMENTAS	C.03.022.050 (NE)	ALICATE PRENSA TERMINAL PRE-ISOL 0,5 A 6 mm - C/ CATRACA MR15	2,00	UTC
FERRAMENTAS	C.50.001.137 (NE)	SOQUETE ESTRIADO - 3/8" A 1.1/4" C/ QUADRADO DE 1/2" - CONJUNTO C/ 24 PEÇAS EM POLEGADAS	1,00	UTC
FERRAMENTAS	C.03.022.014 (NE)	ALICATE PRENSA TERMINAL - Y.10.M - CAP. 0,50mm2 A 6,00mm2	5,00	UTC
MOVEIS/ELETROELET	C.03.022.014 (NE)	ALICATE PRENSA TERMINAL - Y.10.M - CAP. 0,50mm2 A 6,00mm2	1,00	UTC
FERRAMENTAS	C.09.019.082 (NE)	CHAVE ESTRELA DE BATER - 2.7/8"	10,00	UTC
FERRAMENTAS	C.09.019.082 (NE)	CHAVE ESTRELA DE BATER - 2.7/8"	1,00	UTC
INSTRUMENTOS	66041 (TAG)	TUBO DECANTADOR - COM SUPORTE	1,00	UTC
FERRAMENTAS	C.09.019.074 (NE)	CHAVE ESTRELA DE BATER - 2.13/16"	25,00	UTC
FERRAMENTAS	C.09.019.074 (NE)	CHAVE ESTRELA DE BATER - 2.13/16"	1,00	UTC
FERRAMENTAS	C.09.021.047 (NE)	CHAVE FIXA DE BATER - 2.13/16	17,00	UTC
FERRAMENTAS	C.09.021.055 (NE)	CHAVE FIXA DE BATER - 2.7/8"	1,00	UTC
INSTRUMENTOS	UST-33162 (TAG)	REGULADOR DE PRESSAO PARA OXIGENIO - R.202	1,00	UTC
INSTRUMENTOS	UST-33163 (TAG)	REGULADOR DE PRESSAO PARA OXIGENIO - R.202	1,00	UTC
FERRAMENTAS	C.50.004.158 (NE)	SOQUETE IMPACTO SEXTAVADO LONGO - 1.13/16" COM QUADRADO 1" - COM PINO E ANEL DE SEGURANÇA	2,00	UTC
MOVEIS/ELETROELET	36556 (AF)	ESMERILHADEIRA ELET. MARCA BOSCH - MOD.1820 - 220V. CAP. 4.1/2"	1,00	UTC
MOVEIS/ELETROELET	36619 (AF)	ESMERILHADEIRA ELET. MARCA BOSCH - MOD.1820 - 220V. CAP. 4.1/2"	1,00	UTC
INSTRUMENTOS	42946 (TAG)	BASE MAGNETICA P/RELOGIO COMPARADOR	1,00	UTC
INSTRUMENTOS	41521 (TAG)	SENSOR DE TEMPERATURA MC60	1,00	UTC
FERRAMENTAS	C.50.004.051 (NE)	SOQUETE IMPACTO SEXTAVADO - 2.3/8" COM QUADRADO 1" - COM PINO E ANEL DE SEGURANÇA	19,00	UTC
MOVEIS/ELETROELET	C.50.004.051 (NE)	SOQUETE IMPACTO SEXTAVADO - 2.3/8" COM QUADRADO 1" - COM PINO E ANEL DE SEGURANÇA	2,00	UTC
MOVEIS/ELETROELET	C.50.004.051 (NE)	SOQUETE IMPACTO SEXTAVADO - 2.3/8" COM QUADRADO 1" - COM PINO E ANEL DE SEGURANÇA	2,00	UTC
MOVEIS/ELETROELET	C.50.004.051 (NE)	SOQUETE IMPACTO SEXTAVADO - 2.3/8" COM QUADRADO 1" - COM PINO E ANEL DE SEGURANÇA	2,00	UTC
MOVEIS/ELETROELET	C.50.004.051 (NE)	SOQUETE IMPACTO SEXTAVADO - 2.3/8" COM QUADRADO 1" - COM PINO E ANEL DE SEGURANÇA	2,00	UTC
FERRAMENTAS	C.50.004.178 (NE)	SOQUETE DE IMPACTO SEXTAVADO LONGO - 1.7/8" COM QUADRADO 1"	1,00	UTC
EQUIPAMENTOS	U.01.033.008 (NE)	ESCADA DE FACHADEIRO, REF HOHR FAESCAD	2,00	UTC
FERRAMENTAS	C.09.010.016 (NE)	CHAVE COMBINADA - 1.7/8"	5,00	UTC
FERRAMENTAS	G.13.076.002 (NE)	PRANCHAO DE ALUMINIO ANTIDERRAPANTE COM PERFIL DE BORRACHA ASTM B221, PARA ANDAIME COM 300MM DE LARGURA, COMPRIME	100,00	UTC
MOVEIS/ELETROELET	78706 (TAG)	TERMOHIGROMETRO DIGITAL	1,00	UTC
MOVEIS/ELETROELET	C.09.016.020 (NE)	CHAVE ESPINA ESTRELA - 1.7/8"	2,00	UTC
MOVEIS/ELETROELET	C.09.016.020 (NE)	CHAVE ESPINA ESTRELA - 1.7/8"	2,00	UTC
MOVEIS/ELETROELET	C.09.016.020 (NE)	CHAVE ESPINA ESTRELA - 1.7/8"	2,00	UTC

Este documento é cópia do original, assinado digitalmente por PAULO GUILHERME DE MENDONCA LOPES e Tribunal de Justica do Estado de Sao Paulo, protocolado em 15/02/2021 às 17:43 , sob o número WJM21402038267 .
Para conferir o original, acesse o site https://esaj.tjsp.jus.br/pastadigital/pg/abrirConferenciaDocumento.do, informe o processo 1069420-76.2017.8.26.0100 e código A6CEA63.

HEFTOS

RELAÇÃO DE IMOVEIS QUE COMPORÃO A UPI HEFTOS

Tipo	AF	DESCRIÇÃO	QUANT	PROPRIETÁRIO
MOVEIS/ELETROELET	C.09.016.020 (NE)	CHAVE ESPINA ESTRELA - 1.7/8"	2,00	UTC
MOVEIS/ELETROELET	65690 (TAG)	MEDIDOR DE DESALINHAMENTO - HI-LO	1,00	UTC
EQUIPAMENTOS	C.09.010.039 (NE)	CHAVE COMBINADA - 2.9/16"	1,00	UTC
FERRAMENTAS	C.09.010.039 (NE)	CHAVE COMBINADA - 2.9/16"	1,00	UTC
MOVEIS/ELETROELET	C.09.010.039 (NE)	CHAVE COMBINADA - 2.9/16"	1,00	UTC
MOVEIS/ELETROELET	C.09.010.039 (NE)	CHAVE COMBINADA - 2.9/16"	1,00	UTC
MOVEIS/ELETROELET	C.09.010.039 (NE)	CHAVE COMBINADA - 2.9/16"	1,00	UTC
MOVEIS/ELETROELET	C.09.010.039 (NE)	CHAVE COMBINADA - 2.9/16"	1,00	UTC
MOVEIS/ELETROELET	C.09.010.039 (NE)	CHAVE COMBINADA - 2.9/16"	1,00	UTC
FERRAMENTAS	C.09.010.039 (NE)	CHAVE COMBINADA - 2.9/16"	1,00	UTC
INSTRUMENTOS	6729 (TAG)	PAQUÍMETRO - 6"	1,00	UTC
FERRAMENTAS	C.56.001.012 (NE)	TORNO DE BANCADA PARA TUBO - No. 06	21,00	UTC
MOVEIS/ELETROELET	C.56.001.012 (NE)	TORNO DE BANCADA PARA TUBO - No. 06	1,00	UTC
MOVEIS/ELETROELET	C.56.001.012 (NE)	TORNO DE BANCADA PARA TUBO - No. 06	1,00	UTC
MOVEIS/ELETROELET	C.56.001.012 (NE)	TORNO DE BANCADA PARA TUBO - No. 06	1,00	UTC
MOVEIS/ELETROELET	C.56.001.012 (NE)	TORNO DE BANCADA PARA TUBO - No. 06	1,00	UTC
FERRAMENTAS	C.09.016.020 (NE)	CHAVE ESPINA ESTRELA - 1.7/8"	13,00	UTC
MOVEIS/ELETROELET	39274 (TAG)	NIVEL DE FERRO COM BOLHA PRINCIPAL E 02 PRUMOS - 12"	1,00	UTC
MOVEIS/ELETROELET	43847 (TAG)	RÉGUA FLEXÍVEL AÇO INOX - 1.500 mm	1,00	UTC
INSTRUMENTOS	C.46.003.002 (NE)	RÉGUA DE AÇO INOX - 1.500 mm	2,00	UTC
MOVEIS/ELETROELET	C.09.019.083 (NE)	CHAVE ESTRELA DE BATER - 2.9/16"	2,00	UTC
MOVEIS/ELETROELET	C.09.019.083 (NE)	CHAVE ESTRELA DE BATER - 2.9/16"	2,00	UTC
MOVEIS/ELETROELET	C.09.019.083 (NE)	CHAVE ESTRELA DE BATER - 2.9/16"	2,00	UTC
MOVEIS/ELETROELET	C.09.019.083 (NE)	CHAVE ESTRELA DE BATER - 2.9/16"	2,00	UTC
EQUIPAMENTOS	C.09.010.007 (NE)	CHAVE COMBINADA - 1.13/16"	2,00	UTC
FERRAMENTAS	C.09.010.007 (NE)	CHAVE COMBINADA - 1.13/16"	2,00	UTC
FERRAMENTAS	C.09.010.007 (NE)	CHAVE COMBINADA - 1.13/16"	4,00	UTC
FERRAMENTAS	C.09.021.059 (NE)	CHAVE FIXA DE BATER - 3.1/2"	2,00	UTC
EQUIPAMENTOS	E.02.213.048 (NE)	MATRIZ DE 1.1/4" PARA MAQUINA DE CURVAR TUBO	4,00	UTC
MOVEIS/ELETROELET	MM-25114 (TAG)	MANOMETRO E.D. - 0 A 16 Kgf/cm2 - 0 A 230 Psi	1,00	UTC
INSTRUMENTOS	MM-25115 (TAG)	MANOMETRO E.S. - 0 A 16 Kgf/cm2	1,00	UTC
FERRAMENTAS	C.50.006.058 (NE)	SOQUETE SEXTAVADO IMPACTO LONGO - 1 5/8" COM QUADRADO 1"	2,00	UTC
INSTRUMENTOS	21641 (TAG)	NIVEL DE FERRO COM BOLHA PRINCIPAL E 02 PRUMOS - 12"	1,00	UTC
INSTRUMENTOS	25522 (TAG)	NIVEL DE FERRO COM BOLHA PRINCIPAL E 02 PRUMOS - 12"	1,00	UTC
INSTRUMENTOS	2778 (TAG)	NIVEL DE FERRO COM BOLHA PRINCIPAL E 02 PRUMOS - 12"	1,00	UTC
INSTRUMENTOS	31903 (TAG)	NIVEL DE FERRO COM BOLHA PRINCIPAL E 02 PRUMOS - 12"	1,00	UTC
INSTRUMENTOS	32660 (TAG)	NIVEL DE FERRO COM BOLHA PRINCIPAL E 02 PRUMOS - 12"	1,00	UTC
INSTRUMENTOS	32738 (TAG)	NIVEL DE FERRO COM BOLHA PRINCIPAL E 02 PRUMOS - 12"	1,00	UTC
INSTRUMENTOS	32792 (TAG)	NIVEL DE FERRO COM BOLHA PRINCIPAL E 02 PRUMOS - 12"	1,00	UTC

Este documento é cópia do original, assinado digitalmente por PAULO GUILHERME DE MENDONCA LOPES e Tribunal de Justica do Estado de Sao Paulo, protocolado em 15/02/2021 às 17:43 , sob o número WJM21402038267 .
Para conferir o original, acesse o site https://esaj.tjsp.jus.br/pastadigital/pg/abrirConferenciaDocumento.do, informe o processo 1069420-76.2017.8.26.0100 e código A6CEA63.

HEFTOS

RELAÇÃO DE IMOVEIS QUE COMPORÃO A UPI HEFTOS

Tipo	AF	DESCRIÇÃO	QUANT	PROPRIETÁRIO
INSTRUMENTOS	**33057 (TAG)**	NIVEL DE FERRO COM BOLHA PRINCIPAL E 02 PRUMOS - 12"	1,00	UTC
INSTRUMENTOS	**35643 (TAG)**	NIVEL DE FERRO COM BOLHA PRINCIPAL E 02 PRUMOS - 12"	1,00	UTC
INSTRUMENTOS	**39233 (TAG)**	NIVEL DE FERRO COM BOLHA PRINCIPAL E 02 PRUMOS - 12"	1,00	UTC
INSTRUMENTOS	**5652 (TAG)**	NIVEL DE FERRO COM BOLHA PRINCIPAL E 02 PRUMOS - 12"	1,00	UTC
INSTRUMENTOS	**C.38.004.009 (NE)**	NIVEL DE FERRO COM BOLHA PRINCIPAL E 02 PRUMOS - 12" .	1,00	UTC
FERRAMENTAS	**C.09.010.037 (NE)**	CHAVE COMBINADA - 2.7/16"	15,00	UTC
INSTRUMENTOS	**60168 (TAG)**	TERMOHIGROMETRO DIGITAL - MT-241	1,00	UTC
INSTRUMENTOS	**76206 (TAG)**	TERMOHIGROMETRO DIGITAL - MT-241	1,00	UTC
FERRAMENTAS	**U.01.223.003 (NE)**	POSTE 2000mm - PARA ANDAIME MULTICRAB	11,00	UTC
FERRAMENTAS	**C.09.021.050 (NE)**	CHAVE FIXA DE BATER - 2.3/4"	15,00	UTC
FERRAMENTAS	**C.09.021.042 (NE)**	CHAVE FIXA DE BATER - 2.1/2"	20,00	UTC
MOVEIS/ELETROELET	**C.09.019.084 (NE)**	CHAVE ESTRELA DE BATER - 3"	2,00	UTC
MOVEIS/ELETROELET	**C.09.019.084 (NE)**	CHAVE ESTRELA DE BATER - 3"	2,00	UTC
MOVEIS/ELETROELET	**C.09.019.084 (NE)**	CHAVE ESTRELA DE BATER - 3"	2,00	UTC
MOVEIS/ELETROELET	**C.09.019.084 (NE)**	CHAVE ESTRELA DE BATER - 3"	2,00	UTC
FERRAMENTAS	**C.09.019.033 (NE)**	CHAVE ESTRELA DE BATER - 70 mm	1,00	UTC
FERRAMENTAS	**C.09.019.083 (NE)**	CHAVE ESTRELA DE BATER - 2.9/16"	21,00	UTC
FERRAMENTAS	**C.09.019.083 (NE)**	CHAVE ESTRELA DE BATER - 2.9/16"	2,00	UTC
FERRAMENTAS	**C.09.021.045 (NE)**	CHAVE FIXA DE BATER - 2.11/16"	6,00	UTC
FERRAMENTAS	**C.09.021.053 (NE)**	CHAVE FIXA DE BATER - 2.5/8"	4,00	UTC
FERRAMENTAS	**C.09.021.054 (NE)**	CHAVE FIXA DE BATER - 2.7/16"	2,00	UTC
EQUIPAMENTOS	**C.09.021.056 (NE)**	CHAVE FIXA DE BATER - 2.9/16"	1,00	UTC
FERRAMENTAS	**C.09.021.056 (NE)**	CHAVE FIXA DE BATER - 2.9/16"	1,00	UTC
INSTRUMENTOS	**75085 (TAG)**	CALIBRE DE SOLDA - F.B.T.S	1,00	UTC
INSTRUMENTOS	**76265 (TAG)**	CALIBRE DE SOLDA - F.B.T.S	1,00	UTC
FERRAMENTAS	**C.14.001.015 (NE)**	CORTA TUBO SERVICO LEVE - 1/4 X 1 5/8" - REF: 151	2,00	UTC
FERRAMENTAS	**C.07.003.004 (NE)**	CATRACA SIMPLES COM QUADRADO 3/4" x 20" COMPRIMENTO	2,00	UTC
MOVEIS/ELETROELET	**65975 (TAG)**	TERMOMETRO DIGITAL PORTATIL - MINIPA MODELO MT-350	1,00	UTC
MOVEIS/ELETROELET	**65978 (TAG)**	TERMOMETRO DIGITAL PORTATIL - MINIPA MODELO MT-350	1,00	UTC
MOVEIS/ELETROELET	**65980 (TAG)**	TERMOMETRO DIGITAL PORTATIL - MINIPA MODELO MT-350	1,00	UTC
MOVEIS/ELETROELET	**9568 (TAG)**	TERMOMETRO DIGITAL COM SENSOR DE CONTATO - 40ºC A 1000ºC	1,00	UTC
MOVEIS/ELETROELET	**C.01.001.015 (NE)**	ADAPTADOR PARA SOQUETE DE IMPACTO 1" - COM QUADRADO 3/4" MACHO 1"- FÊMEA 3/4"	1,00	UTC
MOVEIS/ELETROELET	**C.09.010.037 (NE)**	CHAVE COMBINADA - 2.7/16"	2,00	UTC
MOVEIS/ELETROELET	**C.09.010.037 (NE)**	CHAVE COMBINADA - 2.7/16"	2,00	UTC
MOVEIS/ELETROELET	**C.09.010.037 (NE)**	CHAVE COMBINADA - 2.7/16"	2,00	UTC
MOVEIS/ELETROELET	**C.09.010.037 (NE)**	CHAVE COMBINADA - 2.7/16"	2,00	UTC
FERRAMENTAS	**C.09.019.084 (NE)**	CHAVE ESTRELA DE BATER - 3"	5,00	UTC
FERRAMENTAS	**C.09.019.084 (NE)**	CHAVE ESTRELA DE BATER - 3"	2,00	UTC
FERRAMENTAS	**C.01.159.002 (NE)**	FACA CURVA DESENCAPADORA DE CABOS, REF. 091859 - GEDORE	2,00	UTC

Este documento é cópia do original, assinado digitalmente por PAULO GUILHERME DE MENDONCA LOPES e Tribunal de Justica do Estado de Sao Paulo, protocolado em 15/02/2021 às 17:43 , sob o número WJM21402038267 .
Para conferir o original, acesse o site https://esaj.tjsp.jus.br/pastadigital/pg/abrirConferenciaDocumento.do, informe o processo 1069420-76.2017.8.26.0100 e código A6CEA63.

HEFTOS

RELAÇÃO DE IMOVEIS QUE COMPORÃO A UPI HEFTOS

Tipo	AF	DESCRIÇÃO	QUANT	PROPRIETÁRIO
FERRAMENTAS	C.50.004.119 (NE)	SOQUETE IMPACTO SEXTAVADO - 1.15/16" COM QUADRADO 1" - COM PINO E ANEL DE SEGURANÇA	14,00	UTC
MOVEIS/ELETROELET	C.50.004.119 (NE)	SOQUETE IMPACTO SEXTAVADO - 1.15/16" COM QUADRADO 1" - COM PINO E ANEL DE SEGURANÇA	2,00	UTC
MOVEIS/ELETROELET	C.50.004.119 (NE)	SOQUETE IMPACTO SEXTAVADO - 1.15/16" COM QUADRADO 1" - COM PINO E ANEL DE SEGURANÇA	2,00	UTC
MOVEIS/ELETROELET	C.50.004.119 (NE)	SOQUETE IMPACTO SEXTAVADO - 1.15/16" COM QUADRADO 1" - COM PINO E ANEL DE SEGURANÇA	2,00	UTC
MOVEIS/ELETROELET	C.50.004.119 (NE)	SOQUETE IMPACTO SEXTAVADO - 1.15/16" COM QUADRADO 1" - COM PINO E ANEL DE SEGURANÇA	2,00	UTC
FERRAMENTAS	C.50.004.119 (NE)	SOQUETE IMPACTO SEXTAVADO - 1.15/16" COM QUADRADO 1" - COM PINO E ANEL DE SEGURANÇA	3,00	UTC
MOVEIS/ELETROELET	60767 (TAG)	MINI BALANCA DIGITAL DE PRECISAO PTA GRS ESCALA 0.1 GRS CAPACIDADE 1KG	1,00	UTC
INSTRUMENTOS	71116 (TAG)	MINI BALANCA DIGITAL DE PRECISAO PTA GRS ESCALA 0.1 GRS CAPACIDADE 1KG	1,00	UTC
MOVEIS/ELETROELET	71118 (TAG)	MINI BALANCA DIGITAL DE PRECISAO PTA GRS ESCALA 0.1 GRS CAPACIDADE 1KG	1,00	UTC
INSTRUMENTOS	71124 (TAG)	MINI BALANCA DIGITAL DE PRECISAO PTA GRS ESCALA 0.1 GRS CAPACIDADE 1KG	1,00	UTC
INSTRUMENTOS	71126 (TAG)	MINI BALANCA DIGITAL DE PRECISAO PTA GRS ESCALA 0.1 GRS CAPACIDADE 1KG	1,00	UTC
MOVEIS/ELETROELET	71127 (TAG)	MINI BALANCA DIGITAL DE PRECISAO PTA GRS ESCALA 0.1 GRS CAPACIDADE 1KG	1,00	UTC
MOVEIS/ELETROELET	71128 (TAG)	MINI BALANCA DIGITAL DE PRECISAO PTA GRS ESCALA 0.1 GRS CAPACIDADE 1KG	1,00	UTC
MOVEIS/ELETROELET	71129 (TAG)	MINI BALANCA DIGITAL DE PRECISAO PTA GRS ESCALA 0.1 GRS CAPACIDADE 1KG	1,00	UTC
INSTRUMENTOS	71132 (TAG)	MINI BALANCA DIGITAL DE PRECISAO PTA GRS ESCALA 0.1 GRS CAPACIDADE 1KG	1,00	UTC
FERRAMENTAS	C.50.001.226 (NE)	SOQUETE ESTRIADO - 1.3/16POL COM QUADRADO 1POL	1,00	UTC
INSTRUMENTOS	42948 (TAG)	BASE MAGNETICA P/RELOGIO COMPARADOR	1,00	UTC
FERRAMENTAS	G.13.076.001 (NE)	PRANCHAO DE ALUMINIO ANTIDERRAPANTE COM PERFIL DE BORRACHA ASTM B221, PARA ANDAIME COM 300MM DE LARGURA, COMPRIME	231,00	UTC
FERRAMENTAS	G.13.076.001 (NE)	PRANCHAO DE ALUMINIO ANTIDERRAPANTE COM PERFIL DE BORRACHA ASTM B221, PARA ANDAIME COM 300MM DE LARGURA, COMPRIME	149,00	UTC
FERRAMENTAS	C.03.022.071 (NE)	ALICATE PRENSA TERMINAL OLHAL - APTM 35	3,00	UTC
MOVEIS/ELETROELET	42212 (TAG)	TUBO DECANTADOR TIPO PERA COM SUPORTE, ESCALA DE 0.1 ML	1,00	UTC
FERRAMENTAS	C.10.001.010 (NE)	ALAVANCA COM CABO CURVA - 36	2,00	UTC
EQUIPAMENTOS	C.50.004.047 (NE)	SOQUETE IMPACTO SEXTAVADO - 2.3/16" COM QUADRADO 1" - COM PINO E ANEL DE SEGURANÇA	2,00	UTC
FERRAMENTAS	C.50.004.047 (NE)	SOQUETE IMPACTO SEXTAVADO - 2.3/16" COM QUADRADO 1" - COM PINO E ANEL DE SEGURANÇA	2,00	UTC
MOVEIS/ELETROELET	C.50.004.047 (NE)	SOQUETE IMPACTO SEXTAVADO - 2.3/16" COM QUADRADO 1" - COM PINO E ANEL DE SEGURANÇA	2,00	UTC
MOVEIS/ELETROELET	C.50.004.047 (NE)	SOQUETE IMPACTO SEXTAVADO - 2.3/16" COM QUADRADO 1" - COM PINO E ANEL DE SEGURANÇA	2,00	UTC
MOVEIS/ELETROELET	C.50.004.047 (NE)	SOQUETE IMPACTO SEXTAVADO - 2.3/16" COM QUADRADO 1" - COM PINO E ANEL DE SEGURANÇA	2,00	UTC
MOVEIS/ELETROELET	C.50.004.047 (NE)	SOQUETE IMPACTO SEXTAVADO - 2.3/16" COM QUADRADO 1" - COM PINO E ANEL DE SEGURANÇA	2,00	UTC
MOVEIS/ELETROELET	C.09.019.069 (NE)	CHAVE ESTRELA DE BATER - 2.1/16"	2,00	UTC
MOVEIS/ELETROELET	C.09.019.069 (NE)	CHAVE ESTRELA DE BATER - 2.1/16"	2,00	UTC
MOVEIS/ELETROELET	C.09.019.069 (NE)	CHAVE ESTRELA DE BATER - 2.1/16"	2,00	UTC
MOVEIS/ELETROELET	C.09.019.069 (NE)	CHAVE ESTRELA DE BATER - 2.1/16"	2,00	UTC
MOVEIS/ELETROELET	C.09.019.072 (NE)	CHAVE ESTRELA DE BATER - 2.1/8"	2,00	UTC
MOVEIS/ELETROELET	C.09.019.072 (NE)	CHAVE ESTRELA DE BATER - 2.1/8"	2,00	UTC
MOVEIS/ELETROELET	C.09.019.072 (NE)	CHAVE ESTRELA DE BATER - 2.1/8"	2,00	UTC
MOVEIS/ELETROELET	C.09.019.072 (NE)	CHAVE ESTRELA DE BATER - 2.1/8"	2,00	UTC
EQUIPAMENTOS	C.50.004.043 (NE)	SOQUETE IMPACTO SEXTAVADO - 2.1/8" COM QUADRADO 1" - COM PINO E ANEL DE SEGURANÇA	1,00	UTC
FERRAMENTAS	C.50.004.043 (NE)	SOQUETE IMPACTO SEXTAVADO - 2.1/8" COM QUADRADO 1" - COM PINO E ANEL DE SEGURANÇA	1,00	UTC
MOVEIS/ELETROELET	C.50.004.043 (NE)	SOQUETE IMPACTO SEXTAVADO - 2.1/8" COM QUADRADO 1" - COM PINO E ANEL DE SEGURANÇA	2,00	UTC

Este documento é cópia do original, assinado digitalmente por PAULO GUILHERME DE MENDONCA LOPES e Tribunal de Justica do Estado de Sao Paulo, protocolado em 15/02/2021 às 17:43 , sob o número WJM21402038267 .
Para conferir o original, acesse o site https://esaj.tjsp.jus.br/pastadigital/pg/abrirConferenciaDocumento.do, informe o processo 1069420-76.2017.8.26.0100 e código A6CEA63.

HEFTOS

RELAÇÃO DE IMOVEIS QUE COMPORÃO A UPI HEFTOS

Tipo	AF	DESCRIÇÃO	QUANT	PROPRIETÁRIO
MOVEIS/ELETROELET	C.50.004.043 (NE)	SOQUETE IMPACTO SEXTAVADO - 2.1/8" COM QUADRADO 1" - COM PINO E ANEL DE SEGURANÇA	2,00	UTC
MOVEIS/ELETROELET	C.50.004.043 (NE)	SOQUETE IMPACTO SEXTAVADO - 2.1/8" COM QUADRADO 1" - COM PINO E ANEL DE SEGURANÇA	2,00	UTC
MOVEIS/ELETROELET	C.50.004.043 (NE)	SOQUETE IMPACTO SEXTAVADO - 2.1/8" COM QUADRADO 1" - COM PINO E ANEL DE SEGURANÇA	2,00	UTC
FERRAMENTAS	C.50.004.012 (NE)	SOQUETE IMPACTO SEXTAVADO - 1.13/16" COM QUADRADO 1" - COM PINO E ANEL DE SEGURANÇA	25,00	UTC
MOVEIS/ELETROELET	C.50.004.012 (NE)	SOQUETE IMPACTO SEXTAVADO - 1.13/16" COM QUADRADO 1" - COM PINO E ANEL DE SEGURANÇA	2,00	UTC
MOVEIS/ELETROELET	C.50.004.012 (NE)	SOQUETE IMPACTO SEXTAVADO - 1.13/16" COM QUADRADO 1" - COM PINO E ANEL DE SEGURANÇA	2,00	UTC
MOVEIS/ELETROELET	C.50.004.012 (NE)	SOQUETE IMPACTO SEXTAVADO - 1.13/16" COM QUADRADO 1" - COM PINO E ANEL DE SEGURANÇA	2,00	UTC
MOVEIS/ELETROELET	C.50.004.012 (NE)	SOQUETE IMPACTO SEXTAVADO - 1.13/16" COM QUADRADO 1" - COM PINO E ANEL DE SEGURANÇA	2,00	UTC
FERRAMENTAS	C.50.004.012 (NE)	SOQUETE IMPACTO SEXTAVADO - 1.13/16" COM QUADRADO 1" - COM PINO E ANEL DE SEGURANÇA	3,00	UTC
FERRAMENTAS	C.09.019.025 (NE)	CHAVE ESTRELA DE BATER - 54 mm	2,00	UTC
EQUIPAMENTOS	C.09.019.069 (NE)	CHAVE ESTRELA DE BATER - 2.1/16"	1,00	UTC
FERRAMENTAS	C.09.019.069 (NE)	CHAVE ESTRELA DE BATER - 2.1/16"	1,00	UTC
FERRAMENTAS	C.09.019.069 (NE)	CHAVE ESTRELA DE BATER - 2.1/16"	1,00	UTC
FERRAMENTAS	C.09.019.072 (NE)	CHAVE ESTRELA DE BATER - 2.1/8"	12,00	UTC
FERRAMENTAS	C.09.019.072 (NE)	CHAVE ESTRELA DE BATER - 2.1/8"	1,00	UTC
MOVEIS/ELETROELET	38570 (TAG)	TUBO DECANTADOR - COM SUPORTE E 02 AÇESSORIOS METAL CHEK	1,00	UTC
INSTRUMENTOS	45458 (TAG)	PELICULA PADRÃO COM 4 PEÇAS - 53 Á 426 UM	1,00	UTC
INSTRUMENTOS	49559 (TAG)	PELICULA PADRÃO COM 3 PEÇAS - 125 A 505UM	1,00	UTC
INSTRUMENTOS	49561 (TAG)	PELICULA PADRÃO COM 3 PEÇAS - 125 A 505UM	1,00	UTC
MOVEIS/ELETROELET	70721 (TAG)	TUBO DECANTADOR TIPO PERA COM SUPORTE, ESCALA DE 0.1 ML	1,00	UTC
MOVEIS/ELETROELET	70731 (TAG)	TUBO DECANTADOR TIPO PERA COM SUPORTE, ESCALA DE 0.1 ML	1,00	UTC
INSTRUMENTOS	71315 (TAG)	PELICULA PADRÃO COM 3 PEÇAS - 125,250 E 500	1,00	UTC
INSTRUMENTOS	71316 (TAG)	PELICULA PADRÃO COM 3 PEÇAS - 125,250 E 500	1,00	UTC
INSTRUMENTOS	78438 (TAG)	PELICULA PADRÃO COM 5 LAMINAS 50, 101, 250, 500 E 997.	1,00	UTC
INSTRUMENTOS	78439 (TAG)	PELICULA PADRÃO COM 5 LAMINAS 50, 101, 250, 500 E 997.	1,00	UTC
INSTRUMENTOS	78440 (TAG)	PELICULA PADRÃO COM 5 LAMINAS 50, 101, 250, 500 E 997.	1,00	UTC
FERRAMENTAS	C.50.004.017 (NE)	SOQUETE IMPACTO SEXTAVADO - 1.3/4" COM QUADRADO 1" - COM PINO E ANEL DE SEGURANÇA	8,00	UTC
FERRAMENTAS	C.56.001.011 (NE)	TORNO DE BANCADA PARA TUBO - No. 04	19,00	UTC
EQUIPAMENTOS	C.50.004.038 (NE)	SOQUETE IMPACTO SEXTAVADO - 2.1/16" COM QUADRADO 1" - COM PINO E ANEL DE SEGURANÇA	1,00	UTC
FERRAMENTAS	C.50.004.038 (NE)	SOQUETE IMPACTO SEXTAVADO - 2.1/16" COM QUADRADO 1" - COM PINO E ANEL DE SEGURANÇA	1,00	UTC
MOVEIS/ELETROELET	C.50.004.038 (NE)	SOQUETE IMPACTO SEXTAVADO - 2.1/16" COM QUADRADO 1" - COM PINO E ANEL DE SEGURANÇA	2,00	UTC
MOVEIS/ELETROELET	C.50.004.038 (NE)	SOQUETE IMPACTO SEXTAVADO - 2.1/16" COM QUADRADO 1" - COM PINO E ANEL DE SEGURANÇA	2,00	UTC
MOVEIS/ELETROELET	C.50.004.038 (NE)	SOQUETE IMPACTO SEXTAVADO - 2.1/16" COM QUADRADO 1" - COM PINO E ANEL DE SEGURANÇA	2,00	UTC
MOVEIS/ELETROELET	C.50.004.038 (NE)	SOQUETE IMPACTO SEXTAVADO - 2.1/16" COM QUADRADO 1" - COM PINO E ANEL DE SEGURANÇA	2,00	UTC
INSTRUMENTOS	39846 (TAG)	FLUXOMETRO MANUAL; DESCRICAO: MEDIDOR DE VAZAO DE GAS CO2, ARGONIO E MISTURA NAS OPERACOES DE SOLDAGEM MIG/MAG E T	1,00	UTC
INSTRUMENTOS	41241 (TAG)	FLUXOMETRO MANUAL; DESCRICAO: MEDIDOR DE VAZAO DE GAS CO2, ARGONIO E MISTURA NAS OPERACOES DE SOLDAGEM MIG/MAG E T	1,00	UTC
INSTRUMENTOS	41250 (TAG)	FLUXOMETRO MANUAL; DESCRICAO: MEDIDOR DE VAZAO DE GAS CO2, ARGONIO E MISTURA NAS OPERACOES DE SOLDAGEM MIG/MAG E T	1,00	UTC
INSTRUMENTOS	46972 (TAG)	FLUXOMETRO MANUAL; DESCRICAO: MEDIDOR DE VAZAO DE GAS CO2, ARGONIO E MISTURA NAS OPERACOES DE SOLDAGEM MIG/MAG E T	1,00	UTC
INSTRUMENTOS	46997 (TAG)	FLUXOMETRO MANUAL; DESCRICAO: MEDIDOR DE VAZAO DE GAS CO2, ARGONIO E MISTURA NAS OPERACOES DE SOLDAGEM MIG/MAG E T	1,00	UTC

Este documento é cópia do original, assinado digitalmente por PAULO GUILHERME DE MENDONCA LOPES e Tribunal de Justica do Estado de Sao Paulo, protocolado em 15/02/2021 às 17:43 , sob o número WJM21402038267 .
Para conferir o original, acesse o site https://esaj.tjsp.jus.br/pastadigital/pg/abrirConferenciaDocumento.do, informe o processo 1069420-76.2017.8.26.0100 e código A6CEA63.

RELAÇÃO DE IMOVEIS QUE COMPORÃO A UPI HEFTOS

Tipo	AF	DESCRIÇÃO	QUANT	PROPRIETÁRIO
INSTRUMENTOS	**47000 (TAG)**	FLUXOMETRO MANUAL; DESCRICAO: MEDIDOR DE VAZAO DE GAS CO2, ARGONIO E MISTURA NAS OPERACOES DE SOLDAGEM MIG/MAG E T	1,00	UTC
INSTRUMENTOS	**47009 (TAG)**	FLUXOMETRO MANUAL; DESCRICAO: MEDIDOR DE VAZAO DE GAS CO2, ARGONIO E MISTURA NAS OPERACOES DE SOLDAGEM MIG/MAG E T	1,00	UTC
INSTRUMENTOS	**47019 (TAG)**	FLUXOMETRO MANUAL; DESCRICAO: MEDIDOR DE VAZAO DE GAS CO2, ARGONIO E MISTURA NAS OPERACOES DE SOLDAGEM MIG/MAG E T	1,00	UTC
INSTRUMENTOS	**47028 (TAG)**	FLUXOMETRO MANUAL; DESCRICAO: MEDIDOR DE VAZAO DE GAS CO2, ARGONIO E MISTURA NAS OPERACOES DE SOLDAGEM MIG/MAG E T	1,00	UTC
INSTRUMENTOS	**47038 (TAG)**	FLUXOMETRO MANUAL; DESCRICAO: MEDIDOR DE VAZAO DE GAS CO2, ARGONIO E MISTURA NAS OPERACOES DE SOLDAGEM MIG/MAG E T	1,00	UTC
INSTRUMENTOS	**47042 (TAG)**	FLUXOMETRO MANUAL; DESCRICAO: MEDIDOR DE VAZAO DE GAS CO2, ARGONIO E MISTURA NAS OPERACOES DE SOLDAGEM MIG/MAG E T	1,00	UTC
INSTRUMENTOS	**47050 (TAG)**	FLUXOMETRO MANUAL; DESCRICAO: MEDIDOR DE VAZAO DE GAS CO2, ARGONIO E MISTURA NAS OPERACOES DE SOLDAGEM MIG/MAG E T	1,00	UTC
INSTRUMENTOS	**47052 (TAG)**	FLUXOMETRO MANUAL; DESCRICAO: MEDIDOR DE VAZAO DE GAS CO2, ARGONIO E MISTURA NAS OPERACOES DE SOLDAGEM MIG/MAG E T	1,00	UTC
INSTRUMENTOS	**47060 (TAG)**	FLUXOMETRO MANUAL; DESCRICAO: MEDIDOR DE VAZAO DE GAS CO2, ARGONIO E MISTURA NAS OPERACOES DE SOLDAGEM MIG/MAG E T	1,00	UTC
INSTRUMENTOS	**47061 (TAG)**	FLUXOMETRO MANUAL; DESCRICAO: MEDIDOR DE VAZAO DE GAS CO2, ARGONIO E MISTURA NAS OPERACOES DE SOLDAGEM MIG/MAG E T	1,00	UTC
INSTRUMENTOS	**47065 (TAG)**	FLUXOMETRO MANUAL; DESCRICAO: MEDIDOR DE VAZAO DE GAS CO2, ARGONIO E MISTURA NAS OPERACOES DE SOLDAGEM MIG/MAG E T	1,00	UTC
INSTRUMENTOS	**47081 (TAG)**	FLUXOMETRO MANUAL; DESCRICAO: MEDIDOR DE VAZAO DE GAS CO2, ARGONIO E MISTURA NAS OPERACOES DE SOLDAGEM MIG/MAG E T	1,00	UTC
INSTRUMENTOS	**47088 (TAG)**	FLUXOMETRO MANUAL; DESCRICAO: MEDIDOR DE VAZAO DE GAS CO2, ARGONIO E MISTURA NAS OPERACOES DE SOLDAGEM MIG/MAG E T	1,00	UTC
INSTRUMENTOS	**47093 (TAG)**	FLUXOMETRO MANUAL; DESCRICAO: MEDIDOR DE VAZAO DE GAS CO2, ARGONIO E MISTURA NAS OPERACOES DE SOLDAGEM MIG/MAG E T	1,00	UTC
INSTRUMENTOS	**47094 (TAG)**	FLUXOMETRO MANUAL; DESCRICAO: MEDIDOR DE VAZAO DE GAS CO2, ARGONIO E MISTURA NAS OPERACOES DE SOLDAGEM MIG/MAG E T	1,00	UTC
INSTRUMENTOS	**47095 (TAG)**	FLUXOMETRO MANUAL; DESCRICAO: MEDIDOR DE VAZAO DE GAS CO2, ARGONIO E MISTURA NAS OPERACOES DE SOLDAGEM MIG/MAG E T	1,00	UTC
INSTRUMENTOS	**47097 (TAG)**	FLUXOMETRO MANUAL; DESCRICAO: MEDIDOR DE VAZAO DE GAS CO2, ARGONIO E MISTURA NAS OPERACOES DE SOLDAGEM MIG/MAG E T	1,00	UTC
INSTRUMENTOS	**47115 (TAG)**	FLUXOMETRO MANUAL; DESCRICAO: MEDIDOR DE VAZAO DE GAS CO2, ARGONIO E MISTURA NAS OPERACOES DE SOLDAGEM MIG/MAG E T	1,00	UTC
INSTRUMENTOS	**47138 (TAG)**	FLUXOMETRO MANUAL; DESCRICAO: MEDIDOR DE VAZAO DE GAS CO2, ARGONIO E MISTURA NAS OPERACOES DE SOLDAGEM MIG/MAG E T	1,00	UTC
INSTRUMENTOS	**47140 (TAG)**	FLUXOMETRO MANUAL; DESCRICAO: MEDIDOR DE VAZAO DE GAS CO2, ARGONIO E MISTURA NAS OPERACOES DE SOLDAGEM MIG/MAG E T	1,00	UTC
INSTRUMENTOS	**47141 (TAG)**	FLUXOMETRO MANUAL; DESCRICAO: MEDIDOR DE VAZAO DE GAS CO2, ARGONIO E MISTURA NAS OPERACOES DE SOLDAGEM MIG/MAG E T	1,00	UTC
INSTRUMENTOS	**47150 (TAG)**	FLUXOMETRO MANUAL; DESCRICAO: MEDIDOR DE VAZAO DE GAS CO2, ARGONIO E MISTURA NAS OPERACOES DE SOLDAGEM MIG/MAG E T	1,00	UTC
MOVEIS/ELETROELET	**C.03.022.038 (NE)**	ALICATE PRENSA TERMINAL - CAP. 0,5 a 6 mm2 - AP-054	15,00	UTC
MOVEIS/ELETROELET	**C.03.022.038 (NE)**	ALICATE PRENSA TERMINAL - CAP. 0,5 a 6 mm2 - AP-054	15,00	UTC
FERRAMENTAS	**C.01.001.017 (NE)**	ADAPTADOR PARA SOQUETE DE IMPACTO SEXTAVADO 3/4" COM QUADRADO 1" MACHO 3/4" - FÊMEA 1"	6,00	UTC
MOVEIS/ELETROELET	**C.09.016.019 (NE)**	CHAVE ESPINA ESTRELA - 1.7/16"	2,00	UTC
MOVEIS/ELETROELET	**C.09.016.019 (NE)**	CHAVE ESPINA ESTRELA - 1.7/16"	2,00	UTC
MOVEIS/ELETROELET	**C.09.016.019 (NE)**	CHAVE ESPINA ESTRELA - 1.7/16"	2,00	UTC
MOVEIS/ELETROELET	**C.09.016.019 (NE)**	CHAVE ESPINA ESTRELA - 1.7/16"	2,00	UTC
FERRAMENTAS	**C.50.004.036 (NE)**	SOQUETE IMPACTO SEXTAVADO - 2" COM QUADRADO 1" - COM PINO E ANEL DE SEGURANÇA	39,00	UTC
MOVEIS/ELETROELET	**C.50.004.036 (NE)**	SOQUETE IMPACTO SEXTAVADO - 2" COM QUADRADO 1" - COM PINO E ANEL DE SEGURANÇA	2,00	UTC
MOVEIS/ELETROELET	**C.50.004.036 (NE)**	SOQUETE IMPACTO SEXTAVADO - 2" COM QUADRADO 1" - COM PINO E ANEL DE SEGURANÇA	2,00	UTC
MOVEIS/ELETROELET	**C.50.004.036 (NE)**	SOQUETE IMPACTO SEXTAVADO - 2" COM QUADRADO 1" - COM PINO E ANEL DE SEGURANÇA	2,00	UTC
MOVEIS/ELETROELET	**C.50.004.036 (NE)**	SOQUETE IMPACTO SEXTAVADO - 2" COM QUADRADO 1" - COM PINO E ANEL DE SEGURANÇA	2,00	UTC
MOVEIS/ELETROELET	**C.09.019.128 (NE)**	CHAVE ESTRELA DE BATER - 2.7/16"	2,00	UTC
MOVEIS/ELETROELET	**C.09.019.128 (NE)**	CHAVE ESTRELA DE BATER - 2.7/16"	2,00	UTC
MOVEIS/ELETROELET	**C.09.019.128 (NE)**	CHAVE ESTRELA DE BATER - 2.7/16"	2,00	UTC
MOVEIS/ELETROELET	**C.09.019.128 (NE)**	CHAVE ESTRELA DE BATER - 2.7/16"	2,00	UTC
FERRAMENTAS	**C.50.004.005 (NE)**	SOQUETE IMPACTO SEXTAVADO - 1.1/2" COM QUADRADO 1" - COM PINO E ANEL DE SEGURANÇA	17,00	UTC

Este documento é cópia do original, assinado digitalmente por PAULO GUILHERME DE MENDONCA LOPES e Tribunal de Justica do Estado de Sao Paulo, protocolado em 15/02/2021 às 17:43 , sob o número WUM21140203267 .
Para conferir o original, acesse o site https://esaj.tjsp.jus.br/pastadigital/pg/abrirConferenciaDocumento.do, informe o processo 1069420-76.2017.8.26.0100 e código A6CEA63.

HEFTOS

RELAÇÃO DE IMOVEIS QUE COMPORÃO A UPI HEFTOS

Tipo	AF	DESCRIÇÃO	QUANT	PROPRIETÁRIO
MOVEIS/ELETROELET	C.50.004.005 (NE)	SOQUETE IMPACTO SEXTAVADO - 1.1/2" COM QUADRADO 1" - COM PINO E ANEL DE SEGURANÇA	2,00	UTC
MOVEIS/ELETROELET	C.50.004.005 (NE)	SOQUETE IMPACTO SEXTAVADO - 1.1/2" COM QUADRADO 1" - COM PINO E ANEL DE SEGURANÇA	2,00	UTC
MOVEIS/ELETROELET	C.50.004.005 (NE)	SOQUETE IMPACTO SEXTAVADO - 1.1/2" COM QUADRADO 1" - COM PINO E ANEL DE SEGURANÇA	2,00	UTC
MOVEIS/ELETROELET	C.50.004.005 (NE)	SOQUETE IMPACTO SEXTAVADO - 1.1/2" COM QUADRADO 1" - COM PINO E ANEL DE SEGURANÇA	2,00	UTC
FERRAMENTAS	C.50.004.005 (NE)	SOQUETE IMPACTO SEXTAVADO - 1.1/2" COM QUADRADO 1" - COM PINO E ANEL DE SEGURANÇA	3,00	UTC
MOVEIS/ELETROELET	C.09.019.073 (NE)	CHAVE ESTRELA DE BATER - 2.11/16"	2,00	UTC
MOVEIS/ELETROELET	C.09.019.073 (NE)	CHAVE ESTRELA DE BATER - 2.11/16"	2,00	UTC
MOVEIS/ELETROELET	C.09.019.073 (NE)	CHAVE ESTRELA DE BATER - 2.11/16"	2,00	UTC
MOVEIS/ELETROELET	C.09.019.073 (NE)	CHAVE ESTRELA DE BATER - 2.11/16"	2,00	UTC
MOVEIS/ELETROELET	C.09.031.072 (NE)	CHAVE HEXAGONAL L - TIPO ALLEN - COM CABO ISOLADA 1000V - NR10 - 1/2 Pol	2,00	UTC
MOVEIS/ELETROELET	C.09.031.072 (NE)	CHAVE HEXAGONAL L - TIPO ALLEN - COM CABO ISOLADA 1000V - NR10 - 1/2 Pol	2,00	UTC
MOVEIS/ELETROELET	C.09.031.072 (NE)	CHAVE HEXAGONAL L - TIPO ALLEN - COM CABO ISOLADA 1000V - NR10 - 1/2 Pol	2,00	UTC
MOVEIS/ELETROELET	C.09.031.072 (NE)	CHAVE HEXAGONAL L - TIPO ALLEN - COM CABO ISOLADA 1000V - NR10 - 1/2 Pol	2,00	UTC
FERRAMENTAS	C.09.012.013 (NE)	CHAVE DE BOCA AJUSTAVEL (INGLESA) - 12 - COM ISOLACAO 1000V - NR10	1,00	UTC
MOVEIS/ELETROELET	50324 (TAG)	RÉGUA FLEXÍVEL AÇO INOX - 2.000 mm	1,00	UTC
EQUIPAMENTOS	C.09.010.006 (NE)	CHAVE COMBINADA - 1.11/16	6,00	UTC
FERRAMENTAS	C.09.010.006 (NE)	CHAVE COMBINADA - 1.11/16	6,00	UTC
EQUIPAMENTOS	C.09.010.025 (NE)	CHAVE COMBINADA - 2"	2,00	UTC
FERRAMENTAS	C.09.010.025 (NE)	CHAVE COMBINADA - 2"	2,00	UTC
FERRAMENTAS	C.09.010.025 (NE)	CHAVE COMBINADA - 2"	4,00	UTC
FERRAMENTAS	C.09.016.016 (NE)	CHAVE ESPINA ESTRELA - 1.3/8"	3,00	UTC
FERRAMENTAS	C.09.016.019 (NE)	CHAVE ESPINA ESTRELA - 1.7/16"	18,00	UTC
FERRAMENTAS	C.09.017.034 (NE)	CHAVE ESPINA FIXA - RETA - 1.1/2"	3,00	UTC
INSTRUMENTOS	30533 (TAG)	TERMOHIGROMETRO DIGITAL TERMO HIGROMETRO - 0 A 100% - -40C A +40C	1,00	UTC
FERRAMENTAS	C.30.005.016 (NE)	MARRETA - 3 Kg	4,00	UTC
EQUIPAMENTOS	C.50.004.008 (NE)	SOQUETE IMPACTO SEXTAVADO - 1.1/4" COM QUADRADO 3/4" - COM PINO E ANEL DE SEGURANÇA	1,00	UTC
FERRAMENTAS	C.50.004.008 (NE)	SOQUETE IMPACTO SEXTAVADO - 1.1/4" COM QUADRADO 3/4" - COM PINO E ANEL DE SEGURANÇA	1,00	UTC
MOVEIS/ELETROELET	C.50.004.008 (NE)	SOQUETE IMPACTO SEXTAVADO - 1.1/4" COM QUADRADO 3/4" - COM PINO E ANEL DE SEGURANÇA	2,00	UTC
MOVEIS/ELETROELET	C.50.004.008 (NE)	SOQUETE IMPACTO SEXTAVADO - 1.1/4" COM QUADRADO 3/4" - COM PINO E ANEL DE SEGURANÇA	2,00	UTC
MOVEIS/ELETROELET	C.50.004.008 (NE)	SOQUETE IMPACTO SEXTAVADO - 1.1/4" COM QUADRADO 3/4" - COM PINO E ANEL DE SEGURANÇA	2,00	UTC
MOVEIS/ELETROELET	C.50.004.008 (NE)	SOQUETE IMPACTO SEXTAVADO - 1.1/4" COM QUADRADO 3/4" - COM PINO E ANEL DE SEGURANÇA	2,00	UTC
FERRAMENTAS	C.50.004.008 (NE)	SOQUETE IMPACTO SEXTAVADO - 1.1/4" COM QUADRADO 3/4" - COM PINO E ANEL DE SEGURANÇA	6,00	UTC
FERRAMENTAS	C.09.019.128 (NE)	CHAVE ESTRELA DE BATER - 2.7/16"	14,00	UTC
FERRAMENTAS	C.09.019.073 (NE)	CHAVE ESTRELA DE BATER - 2.11/16"	13,00	UTC
FERRAMENTAS	C.09.019.073 (NE)	CHAVE ESTRELA DE BATER - 2.11/16"	1,00	UTC
FERRAMENTAS	U.01.223.005 (NE)	POSTE 1500MM – PARA ANDAIME MULTICRAB	1,00	UTC
MOVEIS/ELETROELET	C.03.022.078 (NE)	ALICATE PRENSA TERMINAL - AP-056	16,00	UTC
INSTRUMENTOS	60745 (TAG)	PELICULA PADRÃO - MARCA: MINIPA, BASE FERROSA E NÃO FERROSA	1,00	UTC
INSTRUMENTOS	60749 (TAG)	PELICULA PADRÃO - MARCA: MINIPA, BASE FERROSA E NÃO FERROSA	1,00	UTC

Este documento é cópia do original, assinado digitalmente por PAULO GUILHERME DE MENDONCA LOPES e Tribunal de Justica do Estado de Sao Paulo, protocolado em 15/02/2021 às 17:43 , sob o número WJM21402038267 .
Para conferir o original, acesse o site https://esaj.tjsp.jus.br/pastadigital/pg/abrirConferenciaDocumento.do, informe o processo 1069420-76.2017.8.26.0100 e código A6CEA63.

HEFTOS

RELAÇÃO DE IMOVEIS QUE COMPORÃO A UPI HEFTOS

Tipo	AF	DESCRIÇÃO	QUANT	PROPRIETÁRIO
FERRAMENTAS	**U.01.209.007 (NE)**	DIAGONAL VERTICAL 3530 - PARA ANDAIME MULTICRAB	30,00	UTC
FERRAMENTAS	**C.09.010.029 (NE)**	CHAVE COMBINADA - 2.1/8"	17,00	UTC
MOVEIS/ELETROELET	**C.09.010.025 (NE)**	CHAVE COMBINADA - 2"	4,00	UTC
MOVEIS/ELETROELET	**C.09.010.025 (NE)**	CHAVE COMBINADA - 2"	4,00	UTC
MOVEIS/ELETROELET	**C.09.010.025 (NE)**	CHAVE COMBINADA - 2"	4,00	UTC
MOVEIS/ELETROELET	**C.09.010.025 (NE)**	CHAVE COMBINADA - 2"	4,00	UTC
EQUIPAMENTOS	**C.09.016.018 (NE)**	CHAVE ESPINA ESTRELA - 1.5/8"	2,00	UTC
FERRAMENTAS	**C.09.016.018 (NE)**	CHAVE ESPINA ESTRELA - 1.5/8"	2,00	UTC
FERRAMENTAS	**C.09.017.044 (NE)**	CHAVE ESPINA FIXA - RETA - 1.5/8"	1,00	UTC
FERRAMENTAS	**C.09.019.032 (NE)**	CHAVE ESTRELA DE BATER - 65 mm	2,00	UTC
MOVEIS/ELETROELET	**64785 (TAG)**	RÉGUA FLEXÍVEL AÇO INOX - 2.000 mm MARCA VONDER	1,00	UTC
MOVEIS/ELETROELET	**66017 (TAG)**	RÉGUA FLEXÍVEL AÇO INOX - 2.000 mm MARCA VONDER	1,00	UTC
INSTRUMENTOS	**48550 (TAG)**	PAQUÍMETRO - 8"	1,00	UTC
FERRAMENTAS	**C.09.002.039 (NE)**	CHAVE COMBINADA - 50 mm	5,00	UTC
FERRAMENTAS	**C.50.001.109 (NE)**	SOQUETE ESTRIADO - 2.3/16" COM QUADRADO 1"	3,00	UTC
MOVEIS/ELETROELET	**73309 (TAG)**	MANOMETRO E.S. - 0 A 1000 Kgf/cm2	1,00	UTC
MOVEIS/ELETROELET	**73312 (TAG)**	MANOMETRO E.S. - 0 A 1000 Kgf/cm2	1,00	UTC
MOVEIS/ELETROELET	**C.09.019.057 (NE)**	CHAVE ESTRELA DE BATER - 1.15/16"	2,00	UTC
MOVEIS/ELETROELET	**C.09.019.057 (NE)**	CHAVE ESTRELA DE BATER - 1.15/16"	2,00	UTC
MOVEIS/ELETROELET	**C.09.019.057 (NE)**	CHAVE ESTRELA DE BATER - 1.15/16"	2,00	UTC
MOVEIS/ELETROELET	**C.09.019.057 (NE)**	CHAVE ESTRELA DE BATER - 1.15/16"	2,00	UTC
FERRAMENTAS	**C.50.003.074 (NE)**	SOQUETE DE IMPACTO SEXTAVADO LONGO 1.5/8" COM QUADRADO DE 3/4" - COM PINO E ANEL DE SEGURANÇA	1,00	UTC
INSTRUMENTOS	**44381 (TAG)**	PELICULA PADRÃO 73 MICRA	1,00	UTC
INSTRUMENTOS	**44382 (TAG)**	PELICULA PADRÃO 73 MICRA	1,00	UTC
INSTRUMENTOS	**44383 (TAG)**	PELICULA PADRÃO 73 MICRA	1,00	UTC
INSTRUMENTOS	**44389 (TAG)**	PELICULA PADRÃO 73 MICRA	1,00	UTC
INSTRUMENTOS	**44391 (TAG)**	PELICULA PADRÃO 73 MICRA	1,00	UTC
INSTRUMENTOS	**44394 (TAG)**	PELICULA PADRÃO 73 MICRA	1,00	UTC
INSTRUMENTOS	**44395 (TAG)**	PELICULA PADRÃO 73 MICRA	1,00	UTC
INSTRUMENTOS	**44399 (TAG)**	PELICULA PADRÃO 120 MICRA	1,00	UTC
INSTRUMENTOS	**44402 (TAG)**	PELICULA PADRÃO 120 MICRA	1,00	UTC
INSTRUMENTOS	**44406 (TAG)**	PELICULA PADRÃO 120 MICRA	1,00	UTC
INSTRUMENTOS	**44411 (TAG)**	PELICULA PADRÃO 120 MICRA	1,00	UTC
INSTRUMENTOS	**44412 (TAG)**	PELICULA PADRÃO 120 MICRA	1,00	UTC
INSTRUMENTOS	**44413 (TAG)**	PELICULA PADRÃO 120 MICRA	1,00	UTC
INSTRUMENTOS	**44415 (TAG)**	PELICULA PADRÃO 120 MICRA	1,00	UTC
INSTRUMENTOS	**44417 (TAG)**	PELICULA PADRÃO 168 MICRA	1,00	UTC
INSTRUMENTOS	**44419 (TAG)**	PELICULA PADRÃO 168 MICRA	1,00	UTC
INSTRUMENTOS	**44420 (TAG)**	PELICULA PADRÃO 168 MICRA	1,00	UTC

Este documento é cópia do original, assinado digitalmente por PAULO GUILHERME DE MENDONCA LOPES e Tribunal de Justica do Estado de Sao Paulo, protocolado em 15/02/2021 às 17:43 , sob o número WJM21402038267
Para conferir o original, acesse o site https://esaj.tjsp.jus.br/pastadigital/pg/abrirConferenciaDocumento.do, informe o processo 1069420-76.2017.8.26.0100 e código A6CEA63.

HEFTOS

RELAÇÃO DE IMOVEIS QUE COMPORÃO A UPI HEFTOS

Tipo	AF	DESCRIÇÃO	QUANT	PROPRIETÁRIO
INSTRUMENTOS	44425 (TAG)	PELICULA PADRÃO 168 MICRA	1,00	UTC
INSTRUMENTOS	44426 (TAG)	PELICULA PADRÃO 168 MICRA	1,00	UTC
INSTRUMENTOS	44428 (TAG)	PELICULA PADRÃO 168 MICRA	1,00	UTC
INSTRUMENTOS	44429 (TAG)	PELICULA PADRÃO 168 MICRA	1,00	UTC
INSTRUMENTOS	44433 (TAG)	PELICULA PADRÃO 168 MICRA	1,00	UTC
INSTRUMENTOS	44442 (TAG)	PELICULA PADRÃO 244 MICRA	1,00	UTC
INSTRUMENTOS	44443 (TAG)	PELICULA PADRÃO 244 MICRA	1,00	UTC
INSTRUMENTOS	44449 (TAG)	PELICULA PADRÃO 244 MICRA	1,00	UTC
INSTRUMENTOS	44455 (TAG)	PELICULA PADRÃO 244 MICRA	1,00	UTC
INSTRUMENTOS	44458 (TAG)	PELICULA PADRÃO 464 MICRA	1,00	UTC
INSTRUMENTOS	44459 (TAG)	PELICULA PADRÃO 465 MICRA	1,00	UTC
INSTRUMENTOS	44460 (TAG)	PELICULA PADRÃO 465 MICRA	1,00	UTC
INSTRUMENTOS	44463 (TAG)	PELICULA PADRÃO 465 MICRA	1,00	UTC
INSTRUMENTOS	44464 (TAG)	PELICULA PADRÃO 465 MICRA	1,00	UTC
INSTRUMENTOS	44472 (TAG)	PELICULA PADRÃO 468 MICRA	1,00	UTC
INSTRUMENTOS	44474 (TAG)	PELICULA PADRÃO 468 MICRA	1,00	UTC
INSTRUMENTOS	44476 (TAG)	PELICULA PADRÃO 470 MICRA	1,00	UTC
INSTRUMENTOS	44478 (TAG)	PELICULA PADRÃO 638 MICRA	1,00	UTC
INSTRUMENTOS	44480 (TAG)	PELICULA PADRÃO 640 MICRA	1,00	UTC
INSTRUMENTOS	44484 (TAG)	PELICULA PADRÃO 642 MICRA	1,00	UTC
INSTRUMENTOS	44487 (TAG)	PELICULA PADRÃO 650 MICRA	1,00	UTC
INSTRUMENTOS	44489 (TAG)	PELICULA PADRÃO 650 MICRA	1,00	UTC
INSTRUMENTOS	44492 (TAG)	PELICULA PADRÃO 660 MICRA	1,00	UTC
INSTRUMENTOS	44494 (TAG)	PELICULA PADRÃO 660 MICRA	1,00	UTC
INSTRUMENTOS	44495 (TAG)	PELICULA PADRÃO 664 MICRA	1,00	UTC
INSTRUMENTOS	44496 (TAG)	PELICULA PADRÃO 664 MICRA	1,00	UTC
MOVEIS/ELETROELET	C.09.010.029 (NE)	CHAVE COMBINADA - 2.1/8"	2,00	UTC
MOVEIS/ELETROELET	C.09.010.029 (NE)	CHAVE COMBINADA - 2.1/8"	2,00	UTC
MOVEIS/ELETROELET	C.09.010.029 (NE)	CHAVE COMBINADA - 2.1/8"	2,00	UTC
MOVEIS/ELETROELET	C.09.010.029 (NE)	CHAVE COMBINADA - 2.1/8"	2,00	UTC
MOVEIS/ELETROELET	C.09.010.016 (NE)	CHAVE COMBINADA - 1.7/8"	15,00	UTC
MOVEIS/ELETROELET	C.09.010.016 (NE)	CHAVE COMBINADA - 1.7/8"	15,00	UTC
MOVEIS/ELETROELET	C.09.010.016 (NE)	CHAVE COMBINADA - 1.7/8"	15,00	UTC
MOVEIS/ELETROELET	C.09.010.016 (NE)	CHAVE COMBINADA - 1.7/8"	15,00	UTC
FERRAMENTAS	C.09.021.049 (NE)	CHAVE FIXA DE BATER - 2.3/16"	27,00	UTC
FERRAMENTAS	C.09.021.049 (NE)	CHAVE FIXA DE BATER - 2.3/16"	2,00	UTC
FERRAMENTAS	C.09.021.051 (NE)	CHAVE FIXA DE BATER - 2.3/8"	25,00	UTC
MOVEIS/ELETROELET	C.09.010.007 (NE)	CHAVE COMBINADA - 1.13/16"	15,00	UTC
MOVEIS/ELETROELET	C.09.010.007 (NE)	CHAVE COMBINADA - 1.13/16"	15,00	UTC

Este documento é cópia do original, assinado digitalmente por PAULO GUILHERME DE MENDONCA LOPES e Tribunal de Justica do Estado de Sao Paulo, protocolado em 15/02/2021 às 17:43 , sob o número WJM21402038267
Para conferir o original, acesse o site https://esaj.tjsp.jus.br/pastadigital/pg/abrirConferenciaDocumento.do, informe o processo 1069420-76.2017.8.26.0100 e código A6CEA63.

HEFTOS

RELAÇÃO DE IMOVEIS QUE COMPORÃO A UPI HEFTOS

Tipo	AF	DESCRIÇÃO	QUANT	PROPRIETÁRIO
MOVEIS/ELETROELET	C.09.010.007 (NE)	CHAVE COMBINADA - 1.13/16"	15,00	UTC
MOVEIS/ELETROELET	C.09.010.007 (NE)	CHAVE COMBINADA - 1.13/16"	15,00	UTC
FERRAMENTAS	U.01.417.024 (NE)	RODAPE DE ALUMINIO PARA ANDAIMES - ASTM B8221 - ANSI 35.2 - DIM. 200 X 20 - 4,00M	6,00	UTC
FERRAMENTAS	C.09.002.037 (NE)	CHAVE COMBINADA - 42 mm	4,00	UTC
FERRAMENTAS	C.09.002.038 (NE)	CHAVE COMBINADA - 46 mm	5,00	UTC
FERRAMENTAS	C.09.002.060 (NE)	CHAVE COMBINADA - 45 mm	2,00	UTC
MOVEIS/ELETROELET	C.09.013.002 (NE)	CHAVE DE CORREIA PARA TUBO - No 36/1 - MARCA GEDORE - CAP. 1" A 5"	2,00	UTC
MOVEIS/ELETROELET	C.09.013.002 (NE)	CHAVE DE CORREIA PARA TUBO - No 36/1 - MARCA GEDORE - CAP. 1" A 5"	2,00	UTC
FERRAMENTAS	C.09.019.057 (NE)	CHAVE ESTRELA DE BATER - 1.15/16"	17,00	UTC
FERRAMENTAS	C.09.019.057 (NE)	CHAVE ESTRELA DE BATER - 1.15/16"	1,00	UTC
FERRAMENTAS	C.60.001.002 (NE)	VAZADOR DE BATER - 3 A 32 mm	1,00	UTC
INSTRUMENTOS	48708 (TAG)	PAQUÍMETRO - 8"	1,00	UTC
MOVEIS/ELETROELET	48710 (TAG)	PAQUÍMETRO - 8"	1,00	UTC
MOVEIS/ELETROELET	58676 (TAG)	PAQUÍMETRO - 8"	1,00	UTC
MOVEIS/ELETROELET	58677 (TAG)	PAQUÍMETRO - 8"	1,00	UTC
FERRAMENTAS	C.50.004.128 (NE)	SOQUETE DE IMPACTO SEXTAVADO LONGO 1.1/2" x COM QUADRADO DE 1" - COM PINO E ANEL DE SEGURANÇA	2,00	UTC
MOVEIS/ELETROELET	C.09.031.028 (NE)	CHAVE HEXAGONAL L - TIPO ALLEN - COM CABO ISOLADA 1000V - NR10 - 12	2,00	UTC
EQUIPAMENTOS	E.01.549.218 (NE)	CABO DE COMANDO DE 01 VIA PARA EQUIPAMENTO MULTI PROCESSO POWER WAVE COM 7,6M - K940-25	3,00	UTC
INSTRUMENTOS	36862 (TAG)	MANOMETRO ANALOGICO DE 90 KGF/CM² ESCALA SIMPLES	1,00	UTC
INSTRUMENTOS	37101 (TAG)	MANOMETRO ANALOGICO DE 90 KGF/CM² ESCALA SIMPLES	1,00	UTC
INSTRUMENTOS	37102 (TAG)	MANOMETRO ANALOGICO DE 90 KGF/CM² ESCALA SIMPLES	1,00	UTC
MOVEIS/ELETROELET	59250 (TAG)	CALIBRE DE FOLGA - 20 LÂMINAS - 0,05 A 1,00 mm	1,00	UTC
MOVEIS/ELETROELET	66862 (TAG)	ESQUADRO DE AÇO SEM BASE - 400 mm x 600 mm	1,00	UTC
MOVEIS/ELETROELET	71016 (TAG)	CALIBRE DE FOLGA - 20 LÂMINAS - 0,05 A 1,00 mm	1,00	UTC
MOVEIS/ELETROELET	C.50.004.106 (NE)	SOQUETE IMPACTO SEXTAVADO - 1.11/16" COM QUADRADO 1"	2,00	UTC
MOVEIS/ELETROELET	C.50.004.106 (NE)	SOQUETE IMPACTO SEXTAVADO - 1.11/16" COM QUADRADO 1"	2,00	UTC
MOVEIS/ELETROELET	C.50.004.106 (NE)	SOQUETE IMPACTO SEXTAVADO - 1.11/16" COM QUADRADO 1"	2,00	UTC
MOVEIS/ELETROELET	C.50.004.106 (NE)	SOQUETE IMPACTO SEXTAVADO - 1.11/16" COM QUADRADO 1"	2,00	UTC
FERRAMENTAS	C.09.021.041 (NE)	CHAVE FIXA DE BATER - 2.1/16"	8,00	UTC
FERRAMENTAS	C.09.021.043 (NE)	CHAVE FIXA DE BATER - 2.1/4"	17,00	UTC
FERRAMENTAS	C.09.021.044 (NE)	CHAVE FIXA DE BATER - 2.1/8"	17,00	UTC
FERRAMENTAS	C.09.021.052 (NE)	CHAVE FIXA DE BATER - 2.5/16"	3,00	UTC
EQUIPAMENTOS	E.02.213.047 (NE)	MATRIZ DE 1" PARA MAQUINA DE CURVAR TUBO	3,00	UTC
FERRAMENTAS	C.50.004.173 (NE)	SOQUETE DE IMPACTO SEXTAVADO LONGO - 1.3/8" COM QUADRADO 1"	2,00	UTC
MOVEIS/ELETROELET	C.09.017.035 (NE)	CHAVE ESPINA FIXA - RETA - 1.1/4"	2,00	UTC
MOVEIS/ELETROELET	C.09.017.035 (NE)	CHAVE ESPINA FIXA - RETA - 1.1/4"	2,00	UTC
MOVEIS/ELETROELET	C.09.017.035 (NE)	CHAVE ESPINA FIXA - RETA - 1.1/4"	2,00	UTC
MOVEIS/ELETROELET	C.09.017.035 (NE)	CHAVE ESPINA FIXA - RETA - 1.1/4"	2,00	UTC
FERRAMENTAS	C.50.004.027 (NE)	SOQUETE IMPACTO SEXTAVADO - 1.7/8" COM QUADRADO 1" - COM PINO E ANEL DE SEGURANÇA	13,00	UTC

Este documento é cópia do original, assinado digitalmente por PAULO GUILHERME DE MENDONCA LOPES e Tribunal de Justica do Estado de Sao Paulo, protocolado em 15/02/2021 às 17:43 , sob o número WJM21402038267 .
Para conferir o original, acesse o site https://esaj.tjsp.jus.br/pastadigital/pg/abrirConferenciaDocumento.do, informe o processo 1069420-76.2017.8.26.0100 e código A6CEA63.

HEFTOS

RELAÇÃO DE IMOVEIS QUE COMPORÃO A UPI HEFTOS

Tipo	AF	DESCRIÇÃO	QUANT	PROPRIETÁRIO
MOVEIS/ELETROELET	C.50.004.027 (NE)	SOQUETE IMPACTO SEXTAVADO - 1.7/8" COM QUADRADO 1" - COM PINO E ANEL DE SEGURANÇA	2,00	UTC
MOVEIS/ELETROELET	C.50.004.027 (NE)	SOQUETE IMPACTO SEXTAVADO - 1.7/8" COM QUADRADO 1" - COM PINO E ANEL DE SEGURANÇA	2,00	UTC
MOVEIS/ELETROELET	C.50.004.027 (NE)	SOQUETE IMPACTO SEXTAVADO - 1.7/8" COM QUADRADO 1" - COM PINO E ANEL DE SEGURANÇA	2,00	UTC
MOVEIS/ELETROELET	C.50.004.027 (NE)	SOQUETE IMPACTO SEXTAVADO - 1.7/8" COM QUADRADO 1" - COM PINO E ANEL DE SEGURANÇA	2,00	UTC
FERRAMENTAS	C.50.004.027 (NE)	SOQUETE IMPACTO SEXTAVADO - 1.7/8" COM QUADRADO 1" - COM PINO E ANEL DE SEGURANÇA	3,00	UTC
MOVEIS/ELETROELET	41492 (TAG)	TERMOHIGROMETRO DIGITAL - MT-241	1,00	UTC
MOVEIS/ELETROELET	41493 (TAG)	TERMOHIGROMETRO DIGITAL - MT-241	1,00	UTC
FERRAMENTAS	C.50.004.069 (NE)	SOQUETE IMPACTO SEXTAVADO - 7/8" COM QUADRADO 1" - COM PINO E ANEL DE SEGURANÇA	2,00	UTC
MOVEIS/ELETROELET	72846 (TAG)	MANOMETRO E.S. - 0 A 30 kgf/cm2	1,00	UTC
MOVEIS/ELETROELET	72852 (TAG)	MANOMETRO E.S. - 0 A 5 Kgf/cm2	1,00	UTC
MOVEIS/ELETROELET	72853 (TAG)	MANOMETRO E.S. - 0 A 5 Kgf/cm2	1,00	UTC
INSTRUMENTOS	78364 (TAG)	TERMOMETRO ESPETO DIGITAL	1,00	UTC
INSTRUMENTOS	58392 (TAG)	RÉGUA FLEXÍVEL AÇO INOX - 2.000 mm DUPLA FACE	1,00	UTC
MOVEIS/ELETROELET	58396 (TAG)	RÉGUA FLEXÍVEL AÇO INOX - 2.000 mm DUPLA FACE	1,00	UTC
MOVEIS/ELETROELET	58733 (TAG)	RÉGUA FLEXÍVEL AÇO INOX - 2.000 mm DUPLA FACE	1,00	UTC
INSTRUMENTOS	58779 (TAG)	RÉGUA FLEXÍVEL AÇO INOX - 2.000 mm DUPLA FACE	1,00	UTC
FERRAMENTAS	C.50.001.079 (NE)	SOQUETE ESTRIADO - 1.13/16" COM QUADRADO 1"	4,00	UTC
FERRAMENTAS	C.50.001.102 (NE)	SOQUETE ESTRIADO - 2" COM QUADRADO 1"	4,00	UTC
FERRAMENTAS	C.11.003.004 (NE)	ALFABETO EM AÇO - TIPO PUNÇÃO - 08 mm	2,00	UTC
FERRAMENTAS	X.04.002.019 (NE)	TUBO HOLL PARA ANDAIMES 6000mm Ø 1.1/2"	30,00	UTC
MOVEIS/ELETROELET	X.04.002.019 (NE)	TUBO HOLL PARA ANDAIMES 6000mm Ø 1.1/2"	70,00	UTC
EQUIPAMENTOS	C.09.012.005 (NE)	CHAVE DE BOCA AJUSTAVEL (INGLESA) - 15"	3,00	UTC
FERRAMENTAS	C.09.012.005 (NE)	CHAVE DE BOCA AJUSTAVEL (INGLESA) - 15"	3,00	UTC
FERRAMENTAS	C.09.012.005 (NE)	CHAVE DE BOCA AJUSTAVEL (INGLESA) - 15"	6,00	UTC
MOVEIS/ELETROELET	73260 (TAG)	MANOMETRO E.S. - 0 A 150 Kgf/cm2	1,00	UTC
MOVEIS/ELETROELET	73264 (TAG)	MANOMETRO E.S. - 0 A 160 Kgf/cm2	1,00	UTC
MOVEIS/ELETROELET	73274 (TAG)	MANOMETRO E.D. - 0 A 250 Kgf/cm2 - 0 A 3500 Psi	1,00	UTC
MOVEIS/ELETROELET	73276 (TAG)	MANOMETRO E.D. - 0 A 250 Kgf/cm2 - 0 A 3500 Psi	1,00	UTC
MOVEIS/ELETROELET	73278 (TAG)	MANOMETRO E.D. - 0 A 250 Kgf/cm2 - 0 A 3500 Psi	1,00	UTC
MOVEIS/ELETROELET	73279 (TAG)	MANOMETRO E.S. - 0 A 300 Kgf/cm2	1,00	UTC
MOVEIS/ELETROELET	73280 (TAG)	MANOMETRO E.S. - 0 A 300 Kgf/cm2	1,00	UTC
MOVEIS/ELETROELET	73304 (TAG)	MANOMETRO E.S. - 0 A 600 Kgf/cm2	1,00	UTC
MOVEIS/ELETROELET	C.09.019.077 (NE)	CHAVE ESTRELA DE BATER - 2.3/4"	2,00	UTC
MOVEIS/ELETROELET	C.09.019.077 (NE)	CHAVE ESTRELA DE BATER - 2.3/4"	2,00	UTC
MOVEIS/ELETROELET	C.09.019.077 (NE)	CHAVE ESTRELA DE BATER - 2.3/4"	2,00	UTC
MOVEIS/ELETROELET	C.09.019.077 (NE)	CHAVE ESTRELA DE BATER - 2.3/4"	2,00	UTC
MOVEIS/ELETROELET	C.09.019.080 (NE)	CHAVE ESTRELA DE BATER - 2.5/8"	2,00	UTC
MOVEIS/ELETROELET	C.09.019.080 (NE)	CHAVE ESTRELA DE BATER - 2.5/8"	2,00	UTC
MOVEIS/ELETROELET	C.09.019.080 (NE)	CHAVE ESTRELA DE BATER - 2.5/8"	2,00	UTC

Este documento é cópia do original, assinado digitalmente por PAULO GUILHERME DE MENDONCA LOPES e Tribunal de Justica do Estado de Sao Paulo, protocolado em 15/02/2021 às 17:43 , sob o número WJM21402038267 .
Para conferir o original, acesse o site https://esaj.tjsp.jus.br/pastadigital/pg/abrirConferenciaDocumento.do, informe o processo 1069420-76.2017.8.26.0100 e código A6CEA63.

HEFTOS

RELAÇÃO DE IMOVEIS QUE COMPORÃO A UPI HEFTOS

Tipo	AF	DESCRIÇÃO	QUANT	PROPRIETÁRIO
FERRAMENTAS	C.09.017.035 (NE)	CHAVE ESPINA FIXA - RETA - 1.1/4"	16,00	UTC
EQUIPAMENTOS	E.02.213.046 (NE)	MATRIZ DE 3/4" PARA MAQUINA DE CURVAR TUBO	4,00	UTC
FERRAMENTAS	C.50.004.013 (NE)	SOQUETE IMPACTO SEXTAVADO - 1.13/16" COM QUADRADO 3/4" - COM PINO E ANEL DE SEGURANÇA	10,00	UTC
MOVEIS/ELETROELET	C.50.004.013 (NE)	SOQUETE IMPACTO SEXTAVADO - 1.13/16" COM QUADRADO 3/4" - COM PINO E ANEL DE SEGURANÇA	2,00	UTC
MOVEIS/ELETROELET	55245 (TAG)	TERMOMETRO DE 0ºC A 500ºC	1,00	UTC
FERRAMENTAS	C.50.004.118 (NE)	SOQUETE IMPACTO SEXTAVADO - 2" COM QUADRADO 3/4" - COM PINO E ANEL DE SEGURANÇA	5,00	UTC
MOVEIS/ELETROELET	C.50.004.118 (NE)	SOQUETE IMPACTO SEXTAVADO - 2" COM QUADRADO 3/4" - COM PINO E ANEL DE SEGURANÇA	2,00	UTC
FERRAMENTAS	C.50.004.106 (NE)	SOQUETE IMPACTO SEXTAVADO - 1.11/16" COM QUADRADO 1"	11,00	UTC
FERRAMENTAS	C.50.004.106 (NE)	SOQUETE IMPACTO SEXTAVADO - 1.11/16" COM QUADRADO 1"	3,00	UTC
FERRAMENTAS	C.09.017.045 (NE)	CHAVE ESPINA FIXA - RETA - 1.7/16"	2,00	UTC
MOVEIS/ELETROELET	C.09.024.006 (NE)	CHAVE RETA PARA TUBOS (GRIFO) - 18"	2,00	UTC
MOVEIS/ELETROELET	C.09.024.006 (NE)	CHAVE RETA PARA TUBOS (GRIFO) - 18"	2,00	UTC
MOVEIS/ELETROELET	C.09.024.006 (NE)	CHAVE RETA PARA TUBOS (GRIFO) - 18"	2,00	UTC
MOVEIS/ELETROELET	C.09.024.006 (NE)	CHAVE RETA PARA TUBOS (GRIFO) - 18"	2,00	UTC
FERRAMENTAS	U.01.209.002 (NE)	DIAGONAL VERTICAL 2190 – PARA ANDAIME MULTICRAB	2,00	UTC
EQUIPAMENTOS	C.50.004.003 (NE)	SOQUETE IMPACTO SEXTAVADO - 1.1/16" COM QUADRADO 1" - COM PINO E ANEL DE SEGURANÇA	1,00	UTC
FERRAMENTAS	C.50.004.003 (NE)	SOQUETE IMPACTO SEXTAVADO - 1.1/16" COM QUADRADO 1" - COM PINO E ANEL DE SEGURANÇA	1,00	UTC
MOVEIS/ELETROELET	C.50.004.003 (NE)	SOQUETE IMPACTO SEXTAVADO - 1.1/16" COM QUADRADO 1" - COM PINO E ANEL DE SEGURANÇA	2,00	UTC
MOVEIS/ELETROELET	C.50.004.003 (NE)	SOQUETE IMPACTO SEXTAVADO - 1.1/16" COM QUADRADO 1" - COM PINO E ANEL DE SEGURANÇA	2,00	UTC
MOVEIS/ELETROELET	C.50.004.003 (NE)	SOQUETE IMPACTO SEXTAVADO - 1.1/16" COM QUADRADO 1" - COM PINO E ANEL DE SEGURANÇA	2,00	UTC
MOVEIS/ELETROELET	C.50.004.003 (NE)	SOQUETE IMPACTO SEXTAVADO - 1.1/16" COM QUADRADO 1" - COM PINO E ANEL DE SEGURANÇA	2,00	UTC
FERRAMENTAS	C.50.004.003 (NE)	SOQUETE IMPACTO SEXTAVADO - 1.1/16" COM QUADRADO 1" - COM PINO E ANEL DE SEGURANÇA	3,00	UTC
FERRAMENTAS	C.09.019.077 (NE)	CHAVE ESTRELA DE BATER - 2.3/4"	4,00	UTC
FERRAMENTAS	C.09.019.077 (NE)	CHAVE ESTRELA DE BATER - 2.3/4"	6,00	UTC
FERRAMENTAS	C.09.019.080 (NE)	CHAVE ESTRELA DE BATER - 2.5/8"	16,00	UTC
FERRAMENTAS	C.09.019.080 (NE)	CHAVE ESTRELA DE BATER - 2.5/8"	1,00	UTC
EQUIPAMENTOS	C.09.010.011 (NE)	CHAVE COMBINADA - 1.3/4"	2,00	UTC
MOVEIS/ELETROELET	C.09.010.011 (NE)	CHAVE COMBINADA - 1.3/4"	1,00	UTC
MOVEIS/ELETROELET	C.09.010.011 (NE)	CHAVE COMBINADA - 1.3/4"	1,00	UTC
MOVEIS/ELETROELET	C.09.010.011 (NE)	CHAVE COMBINADA - 1.3/4"	1,00	UTC
MOVEIS/ELETROELET	C.09.010.011 (NE)	CHAVE COMBINADA - 1.3/4"	1,00	UTC
MOVEIS/ELETROELET	C.09.010.011 (NE)	CHAVE COMBINADA - 1.3/4"	1,00	UTC
FERRAMENTAS	C.09.010.011 (NE)	CHAVE COMBINADA - 1.3/4"	1,00	UTC
MOVEIS/ELETROELET	C.09.012.005 (NE)	CHAVE DE BOCA AJUSTAVEL (INGLESA) - 15"	1,00	UTC
MOVEIS/ELETROELET	C.09.012.005 (NE)	CHAVE DE BOCA AJUSTAVEL (INGLESA) - 15"	1,00	UTC
MOVEIS/ELETROELET	C.09.012.005 (NE)	CHAVE DE BOCA AJUSTAVEL (INGLESA) - 15"	1,00	UTC
MOVEIS/ELETROELET	C.09.012.005 (NE)	CHAVE DE BOCA AJUSTAVEL (INGLESA) - 15"	1,00	UTC
MOVEIS/ELETROELET	C.50.004.028 (NE)	SOQUETE IMPACTO SEXTAVADO - 1.7/8" COM QUADRADO 3/4" - COM PINO E ANEL DE SEGURANÇA	5,00	UTC
MOVEIS/ELETROELET	12784 (TAG)	MANOMETRO E.S. - 0 A 160 Kgf/cm2	1,00	UTC

Este documento é cópia do original, assinado digitalmente por PAULO GUILHERME DE MENDONCA LOPES e Tribunal de Justica do Estado de Sao Paulo, protocolado em 15/02/2021 às 17:43 , sob o número WJM21402038267 .
Para conferir o original, acesse o site https://esaj.tjsp.jus.br/pastadigital/pg/abrirConferenciaDocumento.do, informe o processo 1069420-76.2017.8.26.0100 e código A6CEA63.

HEFTOS

RELAÇÃO DE IMOVEIS QUE COMPORÃO A UPI HEFTOS

Tipo	AF	DESCRIÇÃO	QUANT	PROPRIETÁRIO
MOVEIS/ELETROELET	12793 (TAG)	MANOMETRO E.S. - 0 A 40 Kgf/cm2	1,00	UTC
MOVEIS/ELETROELET	17713 (TAG)	MANOMETRO E.S. - 0 A 10 Kgf/cm2	1,00	UTC
MOVEIS/ELETROELET	17722 (TAG)	MANOMETRO E.S. - 0 A 28 Kgf/cm2	1,00	UTC
MOVEIS/ELETROELET	17752 (TAG)	MANOMETRO E.S. - 0 A 200 Kgf/cm2	1,00	UTC
MOVEIS/ELETROELET	17753 (TAG)	MANOMETRO E.S. - 0 A 200 Kgf/cm2	1,00	UTC
MOVEIS/ELETROELET	17760 (TAG)	MANOMETRO E.S. - 0 A 200 Kgf/cm2	1,00	UTC
MOVEIS/ELETROELET	22126 (TAG)	MANOMETRO E.D. - 0 A 100 Kgf/cm2 - 0 A 1500 Lbs/Pol2	1,00	UTC
MOVEIS/ELETROELET	22179 (TAG)	MANOMETRO E.S. - 0 A 200 Kgf/cm2	1,00	UTC
MOVEIS/ELETROELET	22398 (TAG)	MANOMETRO E.S. - 0 A 30 Kgf/cm2	1,00	UTC
MOVEIS/ELETROELET	22431 (TAG)	MANOMETRO E.D. - 0 A 10 Kgf/cm2 - 0 A 140 Lbf/POL2	1,00	UTC
MOVEIS/ELETROELET	22947 (TAG)	MANOMETRO E.S. - 0 A 20 Kgf/cm2	1,00	UTC
MOVEIS/ELETROELET	25241 (TAG)	MANOMETRO E.S. - 0 A 16 Kgf/cm2	1,00	UTC
MOVEIS/ELETROELET	25277 (TAG)	MANOMETRO E.S. - 0 A 400 Kgf/cm2	1,00	UTC
MOVEIS/ELETROELET	28997 (TAG)	MANOMETRO E.S. - 0 A 10 Kgf/cm2	1,00	UTC
MOVEIS/ELETROELET	30478 (TAG)	MANOMETRO E.S. - 0 A 16 Kgf/cm2	1,00	UTC
MOVEIS/ELETROELET	35959 (TAG)	MANOMETRO E.S. - 0 A 100 Kgf/cm2	1,00	UTC
MOVEIS/ELETROELET	35985 (TAG)	MANOMETRO E.S. - 0 A 40 Kgf/cm2	1,00	UTC
MOVEIS/ELETROELET	36516 (TAG)	MANOMETRO E.S. - 0 A 60 Kgf/cm2	1,00	UTC
MOVEIS/ELETROELET	37836 (TAG)	MANOMETRO E.S. - 0 A 150 Kgf/cm2	1,00	UTC
MOVEIS/ELETROELET	37838 (TAG)	MANOMETRO E.S. - 0 A 150 Kgf/cm2	1,00	UTC
MOVEIS/ELETROELET	38240 (TAG)	MANOMETRO E.S. - 0 A 16 Kgf/cm2	1,00	UTC
MOVEIS/ELETROELET	38241 (TAG)	MANOMETRO E.S. - 0 A 16 Kgf/cm2	1,00	UTC
MOVEIS/ELETROELET	38611 (TAG)	MANOMETRO E.S. - 0 A 10 Kgf/cm2	1,00	UTC
MOVEIS/ELETROELET	38647 (TAG)	MANOMETRO E.S. - 0 A 30 kgf/cm2	1,00	UTC
MOVEIS/ELETROELET	38657 (TAG)	MANOMETRO E.S. - 0 A 300 Kgf/cm2	1,00	UTC
MOVEIS/ELETROELET	38658 (TAG)	MANOMETRO E.S. - 0 A 300 Kgf/cm2	1,00	UTC
MOVEIS/ELETROELET	38665 (TAG)	MANOMETRO E.S. - 0 A 40 Kgf/cm2	1,00	UTC
MOVEIS/ELETROELET	38702 (TAG)	MANOMETRO E.S. - 0 A 1000 Kgf/cm2	1,00	UTC
MOVEIS/ELETROELET	38703 (TAG)	MANOMETRO E.S. - 0 A 1000 Kgf/cm2	1,00	UTC
MOVEIS/ELETROELET	42974 (TAG)	MANOMETRO E.S. - 0 A 1000 Kgf/cm2	1,00	UTC
MOVEIS/ELETROELET	42976 (TAG)	MANOMETRO E.S. - 0 A 1000 Kgf/cm2	1,00	UTC
MOVEIS/ELETROELET	46834 (TAG)	MANOMETRO E.S. - 0 A 16 Kgf/cm2	1,00	UTC
MOVEIS/ELETROELET	64336 (TAG)	MANOMETRO E.S. - 0 A 150 Kgf/cm2	1,00	UTC
MOVEIS/ELETROELET	64337 (TAG)	MANOMETRO E.S. - 0 A 150 Kgf/cm2	1,00	UTC
MOVEIS/ELETROELET	64343 (TAG)	MANOMETRO E.S. - 0 A 150 Kgf/cm2	1,00	UTC
MOVEIS/ELETROELET	64346 (TAG)	MANOMETRO E.S. - 0 A 150 Kgf/cm2	1,00	UTC
MOVEIS/ELETROELET	64407 (TAG)	MANOMETRO E.S. - 0 A 200 Kgf/cm2	1,00	UTC
MOVEIS/ELETROELET	64410 (TAG)	MANOMETRO E.S. - 0 A 200 Kgf/cm2	1,00	UTC
MOVEIS/ELETROELET	64498 (TAG)	MANOMETRO E.S. - 0 A 300 Kgf/cm2	1,00	UTC

Este documento é cópia do original, assinado digitalmente por PAULO GUILHERME DE MENDONCA LOPES e Tribunal de Justica do Estado de Sao Paulo, protocolado em 15/02/2021 às 17:43 , sob o número WJM21402038267 .
Para conferir o original, acesse o site https://esaj.tjsp.jus.br/pastadigital/pg/abrirConferenciaDocumento.do, informe o processo 1069420-76.2017.8.26.0100 e código A6CEA63.

HEFTOS

RELAÇÃO DE IMOVEIS QUE COMPORÃO A UPI HEFTOS

Tipo	AF	DESCRIÇÃO	QUANT	PROPRIETÁRIO
MOVEIS/ELETROELET	64513 (TAG)	MANOMETRO E.S. - 0 A 300 Kgf/cm2	1,00	UTC
MOVEIS/ELETROELET	64582 (TAG)	MANOMETRO E.S. - 0 A 5 Kgf/cm2	1,00	UTC
MOVEIS/ELETROELET	64588 (TAG)	MANOMETRO E.S. - 0 A 5 Kgf/cm2	1,00	UTC
MOVEIS/ELETROELET	67223 (TAG)	MANOMETRO E.S. - 0 A 40 Kgf/cm2	1,00	UTC
MOVEIS/ELETROELET	71261 (TAG)	MANOMETRO E.S. - 0 A 300 Kgf/cm2	1,00	UTC
MOVEIS/ELETROELET	73192 (TAG)	MANOMETRO E.S. - 0 A 20 Kgf/cm2	1,00	UTC
MOVEIS/ELETROELET	73228 (TAG)	MANOMETRO E.S. - 0 A 70 Kgf/cm2	1,00	UTC
MOVEIS/ELETROELET	73230 (TAG)	MANOMETRO E.S. - 0 A 70 Kgf/cm2	1,00	UTC
MOVEIS/ELETROELET	9101 (TAG)	MANOMETRO E.S. - 0 A 200 Kgf/cm2	1,00	UTC
MOVEIS/ELETROELET	MAN-02 (TAG)	MANOMETRO E.S. - 0 A 30 kgf/cm2	1,00	UTC
MOVEIS/ELETROELET	MM-25110 (TAG)	MANOMETRO E.S. - 0 A 300 Kgf/cm2	1,00	UTC
MOVEIS/ELETROELET	PI-009 (TAG)	MANOMETRO E.S. - 0 A 16 Kgf/cm2	1,00	UTC
EQUIPAMENTOS	C.09.024.006 (NE)	CHAVE RETA PARA TUBOS (GRIFO) - 18"	1,00	UTC
FERRAMENTAS	C.09.024.006 (NE)	CHAVE RETA PARA TUBOS (GRIFO) - 18"	1,00	UTC
FERRAMENTAS	C.09.024.006 (NE)	CHAVE RETA PARA TUBOS (GRIFO) - 18"	3,00	UTC
MOVEIS/ELETROELET	12748 (TAG)	MANOMETRO E.S. - 0 A 16 Kgf/cm2	1,00	UTC
MOVEIS/ELETROELET	17679 (TAG)	MANOMETRO E.S. - 0 A 150 Kgf/cm2	1,00	UTC
MOVEIS/ELETROELET	71228 (TAG)	MANOMETRO E.D. - 0 A 250 Kgf/cm2 - 0 A 3500 Psi	1,00	UTC
MOVEIS/ELETROELET	71234 (TAG)	MANOMETRO E.D. - 0 A 250 Kgf/cm2 - 0 A 3500 Psi	1,00	UTC
EQUIPAMENTOS	C.01.001.012 (NE)	ADAPTADOR PARA SOQUETE 1" - COM QUADRADO 3/4" MACHO 1" - FÊMEA 3/4" - REF: 3221	1,00	UTC
FERRAMENTAS	C.01.001.012 (NE)	ADAPTADOR PARA SOQUETE 1" - COM QUADRADO 3/4" MACHO 1" - FÊMEA 3/4" - REF: 3221	1,00	UTC
MOVEIS/ELETROELET	C.01.001.012 (NE)	ADAPTADOR PARA SOQUETE 1" - COM QUADRADO 3/4" MACHO 1" - FÊMEA 3/4" - REF: 3221	2,00	UTC
MOVEIS/ELETROELET	C.01.001.012 (NE)	ADAPTADOR PARA SOQUETE 1" - COM QUADRADO 3/4" MACHO 1" - FÊMEA 3/4" - REF: 3221	2,00	UTC
MOVEIS/ELETROELET	C.01.001.012 (NE)	ADAPTADOR PARA SOQUETE 1" - COM QUADRADO 3/4" MACHO 1" - FÊMEA 3/4" - REF: 3221	2,00	UTC
MOVEIS/ELETROELET	C.01.001.012 (NE)	ADAPTADOR PARA SOQUETE 1" - COM QUADRADO 3/4" MACHO 1" - FÊMEA 3/4" - REF: 3221	2,00	UTC
MOVEIS/ELETROELET	C.01.001.012 (NE)	ADAPTADOR PARA SOQUETE 1" - COM QUADRADO 3/4" MACHO 1" - FÊMEA 3/4" - REF: 3221	2,00	UTC
INSTRUMENTOS	13953 (TAG)	TERMOMETRO - 0oC A 300oC COM H.V. 300mm	1,00	UTC
MOVEIS/ELETROELET	C.09.021.031 (NE)	CHAVE FIXA DE BATER - 1.15/16"	1,00	UTC
MOVEIS/ELETROELET	C.09.021.031 (NE)	CHAVE FIXA DE BATER - 1.15/16"	1,00	UTC
MOVEIS/ELETROELET	C.09.021.031 (NE)	CHAVE FIXA DE BATER - 1.15/16"	1,00	UTC
MOVEIS/ELETROELET	C.09.021.031 (NE)	CHAVE FIXA DE BATER - 1.15/16"	1,00	UTC
MOVEIS/ELETROELET	C.09.021.040 (NE)	CHAVE FIXA DE BATER - 2"	5,00	UTC
EQUIPAMENTOS	C.50.004.019 (NE)	SOQUETE IMPACTO SEXTAVADO - 1.3/8" COM QUADRADO 1" - COM PINO E ANEL DE SEGURANÇA	1,00	UTC
FERRAMENTAS	C.50.004.019 (NE)	SOQUETE IMPACTO SEXTAVADO - 1.3/8" COM QUADRADO 1" - COM PINO E ANEL DE SEGURANÇA	1,00	UTC
MOVEIS/ELETROELET	C.50.004.019 (NE)	SOQUETE IMPACTO SEXTAVADO - 1.3/8" COM QUADRADO 1" - COM PINO E ANEL DE SEGURANÇA	2,00	UTC
MOVEIS/ELETROELET	C.50.004.019 (NE)	SOQUETE IMPACTO SEXTAVADO - 1.3/8" COM QUADRADO 1" - COM PINO E ANEL DE SEGURANÇA	2,00	UTC
MOVEIS/ELETROELET	C.50.004.019 (NE)	SOQUETE IMPACTO SEXTAVADO - 1.3/8" COM QUADRADO 1" - COM PINO E ANEL DE SEGURANÇA	2,00	UTC
MOVEIS/ELETROELET	C.50.004.019 (NE)	SOQUETE IMPACTO SEXTAVADO - 1.3/8" COM QUADRADO 1" - COM PINO E ANEL DE SEGURANÇA	2,00	UTC
FERRAMENTAS	C.50.004.019 (NE)	SOQUETE IMPACTO SEXTAVADO - 1.3/8" COM QUADRADO 1" - COM PINO E ANEL DE SEGURANÇA	3,00	UTC

Este documento é cópia do original, assinado digitalmente por PAULO GUILHERME DE MENDONCA LOPES e Tribunal de Justica do Estado de Sao Paulo, protocolado em 15/02/2021 às 17:43 , sob o número WJM21402038267 .
Para conferir o original, acesse o site https://esaj.tjsp.jus.br/pastadigital/pg/abrirConferenciaDocumento.do, informe o processo 1069420-76.2017.8.26.0100 e código A6CEA63.

HEFTOS

RELAÇÃO DE IMOVEIS QUE COMPORÃO A UPI HEFTOS

Tipo	AF	DESCRIÇÃO	QUANT	PROPRIETÁRIO
FERRAMENTAS	C.09.002.032 (NE)	CHAVE COMBINADA - 37 mm	2,00	UTC
FERRAMENTAS	C.09.002.033 (NE)	CHAVE COMBINADA - 38 mm	5,00	UTC
FERRAMENTAS	C.09.002.034 (NE)	CHAVE COMBINADA - 39 mm	2,00	UTC
FERRAMENTAS	C.09.002.035 (NE)	CHAVE COMBINADA - 40 mm	5,00	UTC
FERRAMENTAS	C.09.002.036 (NE)	CHAVE COMBINADA - 41 mm	5,00	UTC
MOVEIS/ELETROELET	59169 (TAG)	TERMOHIGROMETRO DIGITAL - MT-241	1,00	UTC
MOVEIS/ELETROELET	C.09.019.079 (NE)	CHAVE ESTRELA DE BATER - 2.5/16"	2,00	UTC
MOVEIS/ELETROELET	C.09.019.079 (NE)	CHAVE ESTRELA DE BATER - 2.5/16"	2,00	UTC
MOVEIS/ELETROELET	C.09.019.079 (NE)	CHAVE ESTRELA DE BATER - 2.5/16"	2,00	UTC
MOVEIS/ELETROELET	C.09.019.079 (NE)	CHAVE ESTRELA DE BATER - 2.5/16"	2,00	UTC
FERRAMENTAS	U.01.223.002 (NE)	POSTE 1000mm - PARA ANDAIME MULTICRAB	5,00	UTC
MOVEIS/ELETROELET	C.09.010.008 (NE)	CHAVE COMBINADA - 1.15/16"	15,00	UTC
MOVEIS/ELETROELET	C.09.010.008 (NE)	CHAVE COMBINADA - 1.15/16"	15,00	UTC
MOVEIS/ELETROELET	C.09.010.008 (NE)	CHAVE COMBINADA - 1.15/16"	15,00	UTC
MOVEIS/ELETROELET	C.09.010.008 (NE)	CHAVE COMBINADA - 1.15/16"	15,00	UTC
FERRAMENTAS	C.09.021.031 (NE)	CHAVE FIXA DE BATER - 1.15/16"	19,00	UTC
FERRAMENTAS	C.09.021.031 (NE)	CHAVE FIXA DE BATER - 1.15/16"	1,00	UTC
FERRAMENTAS	C.09.021.040 (NE)	CHAVE FIXA DE BATER - 2"	28,00	UTC
FERRAMENTAS	C.09.021.040 (NE)	CHAVE FIXA DE BATER - 2"	2,00	UTC
FERRAMENTAS	X.04.002.018 (NE)	TUBO HOLL PARA ANDAIMES 5000mm Ø 1.1/2"	182,00	UTC
MOVEIS/ELETROELET	X.04.002.018 (NE)	TUBO HOLL PARA ANDAIMES 5000mm Ø 1.1/2"	50,00	UTC
FERRAMENTAS	C.09.010.014 (NE)	CHAVE COMBINADA - 1.5/8"	53,00	UTC
FERRAMENTAS	C.09.010.014 (NE)	CHAVE COMBINADA - 1.5/8"	4,00	UTC
FERRAMENTAS	U.01.417.021 (NE)	RODAPE DE ALUMINIO PARA ANDAIMES - ASTM B8221 - ANSI 35.2 - DIM. 200 X 20 - 3,00M	17,00	UTC
EQUIPAMENTOS	E.02.213.045 (NE)	MATRIZ DE 1/2" PARA MAQUINA DE CURVAR TUBO	4,00	UTC
MOVEIS/ELETROELET	C.54.005.006 (NE)	TESOURA CORTE RETO - SEM GANCHO - 12"	2,00	UTC
MOVEIS/ELETROELET	C.54.005.006 (NE)	TESOURA CORTE RETO - SEM GANCHO - 12"	2,00	UTC
MOVEIS/ELETROELET	C.54.005.006 (NE)	TESOURA CORTE RETO - SEM GANCHO - 12"	2,00	UTC
FERRAMENTAS	C.09.019.079 (NE)	CHAVE ESTRELA DE BATER - 2.5/16"	3,00	UTC
FERRAMENTAS	C.09.019.079 (NE)	CHAVE ESTRELA DE BATER - 2.5/16"	6,00	UTC
EQUIPAMENTOS	C.50.004.025 (NE)	SOQUETE IMPACTO SEXTAVADO - 1.7/16" COM QUADRADO 1" - COM PINO E ANEL DE SEGURANÇA	2,00	UTC
FERRAMENTAS	C.50.004.025 (NE)	SOQUETE IMPACTO SEXTAVADO - 1.7/16" COM QUADRADO 1" - COM PINO E ANEL DE SEGURANÇA	2,00	UTC
MOVEIS/ELETROELET	C.50.004.025 (NE)	SOQUETE IMPACTO SEXTAVADO - 1.7/16" COM QUADRADO 1" - COM PINO E ANEL DE SEGURANÇA	2,00	UTC
MOVEIS/ELETROELET	C.50.004.025 (NE)	SOQUETE IMPACTO SEXTAVADO - 1.7/16" COM QUADRADO 1" - COM PINO E ANEL DE SEGURANÇA	2,00	UTC
MOVEIS/ELETROELET	C.50.004.025 (NE)	SOQUETE IMPACTO SEXTAVADO - 1.7/16" COM QUADRADO 1" - COM PINO E ANEL DE SEGURANÇA	2,00	UTC
MOVEIS/ELETROELET	C.50.004.025 (NE)	SOQUETE IMPACTO SEXTAVADO - 1.7/16" COM QUADRADO 1" - COM PINO E ANEL DE SEGURANÇA	2,00	UTC
FERRAMENTAS	C.50.004.025 (NE)	SOQUETE IMPACTO SEXTAVADO - 1.7/16" COM QUADRADO 1" - COM PINO E ANEL DE SEGURANÇA	10,00	UTC
FERRAMENTAS	C.03.009.002 (NE)	ALICATE DE BICO CURVO PARA ANEIS - EXTERNO - 7" A-21	2,00	UTC
MOVEIS/ELETROELET	73317 (TAG)	MANOMETRO E.S. - 0 A 300 Kgf/cm2	1,00	UTC

Este documento é cópia do original, assinado digitalmente por PAULO GUILHERME DE MENDONCA LOPES e Tribunal de Justica do Estado de Sao Paulo, protocolado em 15/02/2021 às 17:43 , sob o número WJM21402038267 .
Para conferir o original, acesse o site https://esaj.tjsp.jus.br/pastadigital/pg/abrirConferenciaDocumento.do, informe o processo 1069420-76.2017.8.26.0100 e código A6CEA63.

HEFTOS

RELAÇÃO DE IMOVEIS QUE COMPORÃO A UPI HEFTOS

Tipo	AF	DESCRIÇÃO	QUANT	PROPRIETÁRIO
MOVEIS/ELETROELET	C.09.016.006 (NE)	CHAVE ESPINA ESTRELA - 1"	2,00	UTC
MOVEIS/ELETROELET	C.09.016.006 (NE)	CHAVE ESPINA ESTRELA - 1"	2,00	UTC
MOVEIS/ELETROELET	C.09.016.006 (NE)	CHAVE ESPINA ESTRELA - 1"	2,00	UTC
MOVEIS/ELETROELET	C.09.016.006 (NE)	CHAVE ESPINA ESTRELA - 1"	2,00	UTC
INSTRUMENTOS	45176 (TAG)	MANÔMETRO ANALOGICO 0 A 315 KGF/CM2	1,00	UTC
INSTRUMENTOS	45178 (TAG)	MANÔMETRO ANALOGICO 0 A 315 KGF/CM2	1,00	UTC
INSTRUMENTOS	45188 (TAG)	MANÔMETRO ANALOGICO 0 A 25 L/MIN	1,00	UTC
MOVEIS/ELETROELET	C.09.017.033 (NE)	CHAVE ESPINA FIXA - RETA - 1.1/16"	2,00	UTC
MOVEIS/ELETROELET	C.09.017.033 (NE)	CHAVE ESPINA FIXA - RETA - 1.1/16"	2,00	UTC
MOVEIS/ELETROELET	C.09.017.033 (NE)	CHAVE ESPINA FIXA - RETA - 1.1/16"	2,00	UTC
MOVEIS/ELETROELET	C.09.017.033 (NE)	CHAVE ESPINA FIXA - RETA - 1.1/16"	2,00	UTC
MOVEIS/ELETROELET	C.09.017.036 (NE)	CHAVE ESPINA FIXA - RETA - 1.1/8"	2,00	UTC
MOVEIS/ELETROELET	C.09.017.036 (NE)	CHAVE ESPINA FIXA - RETA - 1.1/8"	2,00	UTC
MOVEIS/ELETROELET	C.09.017.036 (NE)	CHAVE ESPINA FIXA - RETA - 1.1/8"	2,00	UTC
MOVEIS/ELETROELET	C.09.017.036 (NE)	CHAVE ESPINA FIXA - RETA - 1.1/8"	2,00	UTC
FERRAMENTAS	E.18.021.001 (NE)	GRAMPO DE FIXACAO - MOD. "C" - 10"	14,00	UTC
FERRAMENTAS	E.18.021.001 (NE)	GRAMPO DE FIXACAO - MOD. "C" - 10"	10,00	UTC
EQUIPAMENTOS	C.09.010.015 (NE)	CHAVE COMBINADA - 1.7/16"	7,00	UTC
FERRAMENTAS	C.09.010.015 (NE)	CHAVE COMBINADA - 1.7/16"	7,00	UTC
FERRAMENTAS	C.09.010.015 (NE)	CHAVE COMBINADA - 1.7/16"	4,00	UTC
MOVEIS/ELETROELET	C.09.016.009 (NE)	CHAVE ESPINA ESTRELA - 1.1/4"	2,00	UTC
MOVEIS/ELETROELET	C.09.016.009 (NE)	CHAVE ESPINA ESTRELA - 1.1/4"	2,00	UTC
MOVEIS/ELETROELET	C.09.016.009 (NE)	CHAVE ESPINA ESTRELA - 1.1/4"	2,00	UTC
MOVEIS/ELETROELET	C.09.016.009 (NE)	CHAVE ESPINA ESTRELA - 1.1/4"	2,00	UTC
EQUIPAMENTOS	C.50.004.023 (NE)	SOQUETE IMPACTO SEXTAVADO - 1.5/8" COM QUADRADO 1" - COM PINO E ANEL DE SEGURANÇA	1,00	UTC
FERRAMENTAS	C.50.004.023 (NE)	SOQUETE IMPACTO SEXTAVADO - 1.5/8" COM QUADRADO 1" - COM PINO E ANEL DE SEGURANÇA	1,00	UTC
MOVEIS/ELETROELET	C.50.004.023 (NE)	SOQUETE IMPACTO SEXTAVADO - 1.5/8" COM QUADRADO 1" - COM PINO E ANEL DE SEGURANÇA	3,00	UTC
MOVEIS/ELETROELET	C.50.004.023 (NE)	SOQUETE IMPACTO SEXTAVADO - 1.5/8" COM QUADRADO 1" - COM PINO E ANEL DE SEGURANÇA	3,00	UTC
MOVEIS/ELETROELET	C.50.004.023 (NE)	SOQUETE IMPACTO SEXTAVADO - 1.5/8" COM QUADRADO 1" - COM PINO E ANEL DE SEGURANÇA	3,00	UTC
MOVEIS/ELETROELET	C.50.004.023 (NE)	SOQUETE IMPACTO SEXTAVADO - 1.5/8" COM QUADRADO 1" - COM PINO E ANEL DE SEGURANÇA	3,00	UTC
MOVEIS/ELETROELET	C.50.004.023 (NE)	SOQUETE IMPACTO SEXTAVADO - 1.5/8" COM QUADRADO 1" - COM PINO E ANEL DE SEGURANÇA	3,00	UTC
FERRAMENTAS	C.50.004.023 (NE)	SOQUETE IMPACTO SEXTAVADO - 1.5/8" COM QUADRADO 1" - COM PINO E ANEL DE SEGURANÇA	10,00	UTC
EQUIPAMENTOS	C.09.010.013 (NE)	CHAVE COMBINADA - 1.5/16"	1,00	UTC
FERRAMENTAS	C.09.010.013 (NE)	CHAVE COMBINADA - 1.5/16"	1,00	UTC
FERRAMENTAS	C.09.010.013 (NE)	CHAVE COMBINADA - 1.5/16"	2,00	UTC
MOVEIS/ELETROELET	66776 (TAG)	MANOMETRO E.S. - 0 A 100 Kgf/cm2	1,00	UTC
MOVEIS/ELETROELET	66778 (TAG)	MANOMETRO E.S. - 0 A 100 Kgf/cm2	1,00	UTC
MOVEIS/ELETROELET	66793 (TAG)	MANOMETRO E.S. - 0 A 100 Kgf/cm2	1,00	UTC
MOVEIS/ELETROELET	66816 (TAG)	MANOMETRO E.S. - 0 A 40 Kgf/cm2	1,00	UTC

Este documento é cópia do original, assinado digitalmente por PAULO GUILHERME DE MENDONCA LOPES e Tribunal de Justica do Estado de Sao Paulo, protocolado em 15/02/2021 às 17:43 , sob o número WJM21402038267 .
Para conferir o original, acesse o site https://esaj.tjsp.jus.br/pastadigital/pg/abrirConferenciaDocumento.do, informe o processo 1069420-76.2017.8.26.0100 e código A6CEA63.

HEFTOS

RELAÇÃO DE IMOVEIS QUE COMPORÃO A UPI HEFTOS

Tipo	AF	DESCRIÇÃO	QUANT	PROPRIETÁRIO
MOVEIS/ELETROELET	**66846 (TAG)**	MANOMETRO E.S. - 0 A 60 Kgf/cm2	1,00	UTC
MOVEIS/ELETROELET	**66848 (TAG)**	MANOMETRO E.S. - 0 A 60 Kgf/cm2	1,00	UTC
MOVEIS/ELETROELET	**66850 (TAG)**	MANOMETRO E.S. - 0 A 60 Kgf/cm2	1,00	UTC
MOVEIS/ELETROELET	**72556 (TAG)**	MANOMETRO E.S. - 0 A 20 Kgf/cm2	1,00	UTC
MOVEIS/ELETROELET	**72557 (TAG)**	MANOMETRO E.S. - 0 A 20 Kgf/cm2	1,00	UTC
MOVEIS/ELETROELET	**72558 (TAG)**	MANOMETRO E.S. - 0 A 20 Kgf/cm2	1,00	UTC
MOVEIS/ELETROELET	**72570 (TAG)**	MANOMETRO E.S. - 0 A 30 kgf/cm2	1,00	UTC
MOVEIS/ELETROELET	**72575 (TAG)**	MANOMETRO E.S. - 0 A 5 Kgf/cm2	1,00	UTC
MOVEIS/ELETROELET	**72580 (TAG)**	MANOMETRO E.S. - 0 A 70 Kgf/cm2	1,00	UTC
FERRAMENTAS	**E.03.035.008 (NE)**	ROLETE DE POLIAMIDA, NAS DIMENSOES 75 x 50 m	12,00	UTC
EQUIPAMENTOS	**C.50.004.009 (NE)**	SOQUETE IMPACTO SEXTAVADO - 1.1/8" COM QUADRADO 1" - COM PINO E ANEL DE SEGURANÇA	1,00	UTC
FERRAMENTAS	**C.50.004.009 (NE)**	SOQUETE IMPACTO SEXTAVADO - 1.1/8" COM QUADRADO 1" - COM PINO E ANEL DE SEGURANÇA	1,00	UTC
MOVEIS/ELETROELET	**C.50.004.009 (NE)**	SOQUETE IMPACTO SEXTAVADO - 1.1/8" COM QUADRADO 1" - COM PINO E ANEL DE SEGURANÇA	2,00	UTC
MOVEIS/ELETROELET	**C.50.004.009 (NE)**	SOQUETE IMPACTO SEXTAVADO - 1.1/8" COM QUADRADO 1" - COM PINO E ANEL DE SEGURANÇA	2,00	UTC
MOVEIS/ELETROELET	**C.50.004.009 (NE)**	SOQUETE IMPACTO SEXTAVADO - 1.1/8" COM QUADRADO 1" - COM PINO E ANEL DE SEGURANÇA	2,00	UTC
MOVEIS/ELETROELET	**C.50.004.009 (NE)**	SOQUETE IMPACTO SEXTAVADO - 1.1/8" COM QUADRADO 1" - COM PINO E ANEL DE SEGURANÇA	2,00	UTC
FERRAMENTAS	**C.50.004.009 (NE)**	SOQUETE IMPACTO SEXTAVADO - 1.1/8" COM QUADRADO 1" - COM PINO E ANEL DE SEGURANÇA	3,00	UTC
FERRAMENTAS	**C.50.004.015 (NE)**	SOQUETE IMPACTO SEXTAVADO - 1.3/16" COM QUADRADO 1" - COM PINO E ANEL DE SEGURANÇA	5,00	UTC
MOVEIS/ELETROELET	**C.50.004.015 (NE)**	SOQUETE IMPACTO SEXTAVADO - 1.3/16" COM QUADRADO 1" - COM PINO E ANEL DE SEGURANÇA	2,00	UTC
MOVEIS/ELETROELET	**C.50.004.015 (NE)**	SOQUETE IMPACTO SEXTAVADO - 1.3/16" COM QUADRADO 1" - COM PINO E ANEL DE SEGURANÇA	2,00	UTC
MOVEIS/ELETROELET	**C.50.004.015 (NE)**	SOQUETE IMPACTO SEXTAVADO - 1.3/16" COM QUADRADO 1" - COM PINO E ANEL DE SEGURANÇA	2,00	UTC
MOVEIS/ELETROELET	**C.50.004.015 (NE)**	SOQUETE IMPACTO SEXTAVADO - 1.3/16" COM QUADRADO 1" - COM PINO E ANEL DE SEGURANÇA	2,00	UTC
FERRAMENTAS	**C.50.004.015 (NE)**	SOQUETE IMPACTO SEXTAVADO - 1.3/16" COM QUADRADO 1" - COM PINO E ANEL DE SEGURANÇA	10,00	UTC
EQUIPAMENTOS	**C.05.001.001 (NE)**	CAIXA DE FERRAMENTAS TIPO SANFONA COM 5 DIVISOES 500mmX200mmX210m	2,00	UTC
FERRAMENTAS	**C.05.001.001 (NE)**	CAIXA DE FERRAMENTAS TIPO SANFONA COM 5 DIVISOES 500mmX200mmX210m	2,00	UTC
MOVEIS/ELETROELET	**C.05.001.001 (NE)**	CAIXA DE FERRAMENTAS TIPO SANFONA COM 5 DIVISOES 500mmX200mmX210m	25,00	UTC
MOVEIS/ELETROELET	**C.05.001.001 (NE)**	CAIXA DE FERRAMENTAS TIPO SANFONA COM 5 DIVISOES 500mmX200mmX210m	25,00	UTC
MOVEIS/ELETROELET	**C.05.001.001 (NE)**	CAIXA DE FERRAMENTAS TIPO SANFONA COM 5 DIVISOES 500mmX200mmX210m	25,00	UTC
MOVEIS/ELETROELET	**C.05.001.001 (NE)**	CAIXA DE FERRAMENTAS TIPO SANFONA COM 5 DIVISOES 500mmX200mmX210m	25,00	UTC
MOVEIS/ELETROELET	**C.05.001.001 (NE)**	CAIXA DE FERRAMENTAS TIPO SANFONA COM 5 DIVISOES 500mmX200mmX210m	25,00	UTC
MOVEIS/ELETROELET	**C.05.001.001 (NE)**	CAIXA DE FERRAMENTAS TIPO SANFONA COM 5 DIVISOES 500mmX200mmX210m	25,00	UTC
FERRAMENTAS	**C.10.002.008 (NE)**	ALAVANCA DE ACO - REDONDA - 1.1/8" x 1,80 Mt	1,00	UTC
FERRAMENTAS	**C.09.010.012 (NE)**	CHAVE COMBINADA - 1.3/8"	2,00	UTC
FERRAMENTAS	**C.09.010.012 (NE)**	CHAVE COMBINADA - 1.3/8"	2,00	UTC
EQUIPAMENTOS	**C.09.016.006 (NE)**	CHAVE ESPINA ESTRELA - 1"	3,00	UTC
FERRAMENTAS	**C.09.016.006 (NE)**	CHAVE ESPINA ESTRELA - 1"	3,00	UTC
FERRAMENTAS	**C.09.016.010 (NE)**	CHAVE ESPINA ESTRELA - 1.1/8"	8,00	UTC
FERRAMENTAS	**C.09.017.033 (NE)**	CHAVE ESPINA FIXA - RETA - 1.1/16"	5,00	UTC
FERRAMENTAS	**C.09.017.036 (NE)**	CHAVE ESPINA FIXA - RETA - 1.1/8"	8,00	UTC

Este documento é cópia do original, assinado digitalmente por PAULO GUILHERME DE MENDONCA LOPES e Tribunal de Justica do Estado de Sao Paulo, protocolado em 15/02/2021 às 17:43 , sob o número WJM21402038267 .
Para conferir o original, acesse o site https://esaj.tjsp.jus.br/pastadigital/pg/abrirConferenciaDocumento.do, informe o processo 1069420-76.2017.8.26.0100 e código A6CEA63.

HEFTOS

RELAÇÃO DE IMOVEIS QUE COMPORÃO A UPI HEFTOS

Tipo	AF	DESCRIÇÃO	QUANT	PROPRIETÁRIO
INSTRUMENTOS	**15312 (TAG)**	RÉGUA FLEXÍVEL AÇO INOX - 1.000 mm	1,00	UTC
INSTRUMENTOS	**15669 (TAG)**	RÉGUA FLEXÍVEL AÇO INOX - 1.000 mm	1,00	UTC
INSTRUMENTOS	**22601 (TAG)**	RÉGUA FLEXÍVEL AÇO INOX - 1.000 mm	1,00	UTC
INSTRUMENTOS	**24410 (TAG)**	RÉGUA FLEXÍVEL AÇO INOX - 1.000 mm	1,00	UTC
INSTRUMENTOS	**45242 (TAG)**	RÉGUA FLEXÍVEL AÇO INOX - 1.000 mm	1,00	UTC
INSTRUMENTOS	**58407 (TAG)**	RÉGUA FLEXÍVEL AÇO INOX - 1.000 mm DUPLA FACE	1,00	UTC
INSTRUMENTOS	**5903 (TAG)**	RÉGUA FLEXÍVEL AÇO INOX - 1.000 mm	1,00	UTC
EQUIPAMENTOS	**C.09.016.009 (NE)**	CHAVE ESPINA ESTRELA - 1.1/4"	2,00	UTC
FERRAMENTAS	**C.09.016.009 (NE)**	CHAVE ESPINA ESTRELA - 1.1/4"	2,00	UTC
FERRAMENTAS	**C.09.016.014 (NE)**	CHAVE ESPINA ESTRELA - 1.3/16"	3,00	UTC
FERRAMENTAS	**C.09.016.017 (NE)**	CHAVE ESPINA ESTRELA - 1.5/16"	4,00	UTC
FERRAMENTAS	**C.09.017.007 (NE)**	CHAVE ESPINA FIXA - 45o - 1.1/4"	2,00	UTC
FERRAMENTAS	**C.09.017.040 (NE)**	CHAVE ESPINA FIXA - RETA - 1.3/16"	1,00	UTC
FERRAMENTAS	**U.01.417.020 (NE)**	RODAPE DE ALUMINIO PARA ANDAIMES - ASTM B8221 - ANSI 35.2 - DIM. 200 X 20 - 2,75M	2,00	UTC
EQUIPAMENTOS	**C.50.004.029 (NE)**	SOQUETE IMPACTO SEXTAVADO - 1.9/16" COM QUADRADO 1" - COM PINO E ANEL DE SEGURANÇA	1,00	UTC
FERRAMENTAS	**C.50.004.029 (NE)**	SOQUETE IMPACTO SEXTAVADO - 1.9/16" COM QUADRADO 1" - COM PINO E ANEL DE SEGURANÇA	1,00	UTC
MOVEIS/ELETROELET	**C.50.004.029 (NE)**	SOQUETE IMPACTO SEXTAVADO - 1.9/16" COM QUADRADO 1" - COM PINO E ANEL DE SEGURANÇA	2,00	UTC
MOVEIS/ELETROELET	**C.50.004.029 (NE)**	SOQUETE IMPACTO SEXTAVADO - 1.9/16" COM QUADRADO 1" - COM PINO E ANEL DE SEGURANÇA	2,00	UTC
MOVEIS/ELETROELET	**C.50.004.029 (NE)**	SOQUETE IMPACTO SEXTAVADO - 1.9/16" COM QUADRADO 1" - COM PINO E ANEL DE SEGURANÇA	2,00	UTC
MOVEIS/ELETROELET	**C.50.004.029 (NE)**	SOQUETE IMPACTO SEXTAVADO - 1.9/16" COM QUADRADO 1" - COM PINO E ANEL DE SEGURANÇA	2,00	UTC
MOVEIS/ELETROELET	**C.09.031.025 (NE)**	CHAVE HEXAGONAL L - TIPO ALLEN - COM CABO ISOLADA 1000V - NR10 - 6	16,00	UTC
INSTRUMENTOS	**3347 (TAG)**	TRANSFERIDOR DE ANGULOS - 180 GRAUS - 6"	1,00	UTC
MOVEIS/ELETROELET	**3365 (TAG)**	TRANSFERIDOR DE ANGULOS - 180 GRAUS - 6"	1,00	UTC
MOVEIS/ELETROELET	**3397 (TAG)**	TRANSFERIDOR DE ANGULOS - 180 GRAUS - 6"	1,00	UTC
INSTRUMENTOS	**63030 (TAG)**	DETECTOR DE TENSAO VOLTALERT (90VAC A 600VAC), REF. 1AC A3 DETECTOR DE TENSÃO POR CAMPO 90 A 1000 VOLTALERT	1,00	UTC
INSTRUMENTOS	**63041 (TAG)**	DETECTOR DE TENSAO VOLTALERT (90VAC A 600VAC), REF. 1AC A3 DETECTOR DE TENSÃO POR CAMPO 90 A 1000 VOLTALERT	1,00	UTC
INSTRUMENTOS	**63043 (TAG)**	DETECTOR DE TENSAO VOLTALERT (90VAC A 600VAC), REF. 1AC A3 DETECTOR DE TENSÃO POR CAMPO 90 A 1000 VOLTALERT	1,00	UTC
INSTRUMENTOS	**68197 (TAG)**	DETECTOR DE TENSAO VOLTALERT (90VAC A 600VAC), REF. 1AC A3 DETECTOR DE TENSÃO POR CAMPO 90 A 1000 VOLTALERT	1,00	UTC
INSTRUMENTOS	**C.58.001.001 (NE)**	TRANSFERIDOR DE ANGULOS - 180 GRAUS - 6"	1,00	UTC
INSTRUMENTOS	**9562 (TAG)**	TERMOMETRO DIGITAL	1,00	UTC
FERRAMENTAS	**E.18.021.002 (NE)**	GRAMPO DE FIXACAO TIPO C - 12"	17,00	UTC
FERRAMENTAS	**E.18.021.002 (NE)**	GRAMPO DE FIXACAO TIPO C - 12"	10,00	UTC
EQUIPAMENTOS	**C.50.004.021 (NE)**	SOQUETE IMPACTO SEXTAVADO - 1.5/16" COM QUADRADO 1" - COM PINO E ANEL DE SEGURANÇA	1,00	UTC
FERRAMENTAS	**C.50.004.021 (NE)**	SOQUETE IMPACTO SEXTAVADO - 1.5/16" COM QUADRADO 1" - COM PINO E ANEL DE SEGURANÇA	1,00	UTC
MOVEIS/ELETROELET	**C.50.004.021 (NE)**	SOQUETE IMPACTO SEXTAVADO - 1.5/16" COM QUADRADO 1" - COM PINO E ANEL DE SEGURANÇA	2,00	UTC
MOVEIS/ELETROELET	**C.50.004.021 (NE)**	SOQUETE IMPACTO SEXTAVADO - 1.5/16" COM QUADRADO 1" - COM PINO E ANEL DE SEGURANÇA	2,00	UTC
MOVEIS/ELETROELET	**C.50.004.021 (NE)**	SOQUETE IMPACTO SEXTAVADO - 1.5/16" COM QUADRADO 1" - COM PINO E ANEL DE SEGURANÇA	2,00	UTC
MOVEIS/ELETROELET	**C.50.004.021 (NE)**	SOQUETE IMPACTO SEXTAVADO - 1.5/16" COM QUADRADO 1" - COM PINO E ANEL DE SEGURANÇA	2,00	UTC
FERRAMENTAS	**C.50.004.021 (NE)**	SOQUETE IMPACTO SEXTAVADO - 1.5/16" COM QUADRADO 1" - COM PINO E ANEL DE SEGURANÇA	3,00	UTC

Este documento é cópia do original, assinado digitalmente por PAULO GUILHERME DE MENDONCA LOPES e Tribunal de Justica do Estado de Sao Paulo, protocolado em 15/02/2021 às 17:43 , sob o número WJM21402038267 .
Para conferir o original, acesse o site https://esaj.tjsp.jus.br/pastadigital/pg/abrirConferenciaDocumento.do, informe o processo 1069420-76.2017.8.26.0100 e código A6CEA63.

HEFTOS

RELAÇÃO DE IMOVEIS QUE COMPORÃO A UPI HEFTOS

Tipo	AF	DESCRIÇÃO	QUANT	PROPRIETÁRIO
FERRAMENTAS	C.50.004.001 (NE)	SOQUETE IMPACTO SEXTAVADO - 1" COM QUADRADO 1" - COM PINO E ANEL DE SEGURANÇA	12,00	UTC
MOVEIS/ELETROELET	C.50.004.001 (NE)	SOQUETE IMPACTO SEXTAVADO - 1" COM QUADRADO 1" - COM PINO E ANEL DE SEGURANÇA	2,00	UTC
MOVEIS/ELETROELET	C.50.004.001 (NE)	SOQUETE IMPACTO SEXTAVADO - 1" COM QUADRADO 1" - COM PINO E ANEL DE SEGURANÇA	2,00	UTC
MOVEIS/ELETROELET	C.50.004.001 (NE)	SOQUETE IMPACTO SEXTAVADO - 1" COM QUADRADO 1" - COM PINO E ANEL DE SEGURANÇA	2,00	UTC
MOVEIS/ELETROELET	C.50.004.001 (NE)	SOQUETE IMPACTO SEXTAVADO - 1" COM QUADRADO 1" - COM PINO E ANEL DE SEGURANÇA	2,00	UTC
FERRAMENTAS	C.50.004.001 (NE)	SOQUETE IMPACTO SEXTAVADO - 1" COM QUADRADO 1" - COM PINO E ANEL DE SEGURANÇA	3,00	UTC
EQUIPAMENTOS	C.50.004.007 (NE)	SOQUETE IMPACTO SEXTAVADO - 1.1/4" COM QUADRADO 1" - COM PINO E ANEL DE SEGURANÇA	4,00	UTC
FERRAMENTAS	C.50.004.007 (NE)	SOQUETE IMPACTO SEXTAVADO - 1.1/4" COM QUADRADO 1" - COM PINO E ANEL DE SEGURANÇA	4,00	UTC
MOVEIS/ELETROELET	C.50.004.007 (NE)	SOQUETE IMPACTO SEXTAVADO - 1.1/4" COM QUADRADO 1" - COM PINO E ANEL DE SEGURANÇA	2,00	UTC
MOVEIS/ELETROELET	C.50.004.007 (NE)	SOQUETE IMPACTO SEXTAVADO - 1.1/4" COM QUADRADO 1" - COM PINO E ANEL DE SEGURANÇA	2,00	UTC
MOVEIS/ELETROELET	C.50.004.007 (NE)	SOQUETE IMPACTO SEXTAVADO - 1.1/4" COM QUADRADO 1" - COM PINO E ANEL DE SEGURANÇA	2,00	UTC
MOVEIS/ELETROELET	C.50.004.007 (NE)	SOQUETE IMPACTO SEXTAVADO - 1.1/4" COM QUADRADO 1" - COM PINO E ANEL DE SEGURANÇA	2,00	UTC
FERRAMENTAS	C.50.004.007 (NE)	SOQUETE IMPACTO SEXTAVADO - 1.1/4" COM QUADRADO 1" - COM PINO E ANEL DE SEGURANÇA	6,00	UTC
FERRAMENTAS	C.01.159.003 (NE)	FACA CURVA DESENCAPADORA DE CABOS - GEDORE - REF: VDE4527	4,00	UTC
MOVEIS/ELETROELET	C.01.159.003 (NE)	FACA CURVA DESENCAPADORA DE CABOS - GEDORE - REF: VDE4527	27,00	UTC
MOVEIS/ELETROELET	C.01.159.003 (NE)	FACA CURVA DESENCAPADORA DE CABOS - GEDORE - REF: VDE4527	27,00	UTC
MOVEIS/ELETROELET	C.01.159.003 (NE)	FACA CURVA DESENCAPADORA DE CABOS - GEDORE - REF: VDE4527	27,00	UTC
MOVEIS/ELETROELET	C.01.159.003 (NE)	FACA CURVA DESENCAPADORA DE CABOS - GEDORE - REF: VDE4527	27,00	UTC
EQUIPAMENTOS	U.24.013.001 (NE)	PATESCA COM GANCHO GIRATORIO - CAPACIDADE 2.000 Kg	2,00	UTC
INSTRUMENTOS	14269 (TAG)	TRANSFERIDOR DE ANGULOS - 180 GRAUS - 6"	1,00	UTC
INSTRUMENTOS	24877 (TAG)	TRANSFERIDOR DE ANGULOS - 180 GRAUS - 6"	1,00	UTC
MOVEIS/ELETROELET	3320 (TAG)	TRANSFERIDOR DE ANGULOS - 180 GRAUS - 6"	1,00	UTC
MOVEIS/ELETROELET	3427 (TAG)	TRANSFERIDOR DE ANGULOS - 180 GRAUS - 6"	1,00	UTC
MOVEIS/ELETROELET	3430 (TAG)	TRANSFERIDOR DE ANGULOS - 180 GRAUS - 6"	1,00	UTC
MOVEIS/ELETROELET	4890 (TAG)	TRANSFERIDOR DE ANGULOS - 180 GRAUS - 6"	1,00	UTC
MOVEIS/ELETROELET	58053 (TAG)	TERMOMETRO HIGROMETRO - BULBO UMIDO/SECO -10oC A +50oC	1,00	UTC
MOVEIS/ELETROELET	59112 (TAG)	TERMOMETRO HIGROMETRO - BULBO UMIDO/SECO -10oC A +50oC	1,00	UTC
INSTRUMENTOS	59113 (TAG)	TERMOMETRO HIGROMETRO - BULBO UMIDO/SECO -10oC A +50oC	1,00	UTC
MOVEIS/ELETROELET	59114 (TAG)	TERMOMETRO HIGROMETRO - BULBO UMIDO/SECO -10oC A +50oC	1,00	UTC
MOVEIS/ELETROELET	59116 (TAG)	TERMOMETRO HIGROMETRO - BULBO UMIDO/SECO -10oC A +50oC	1,00	UTC
MOVEIS/ELETROELET	66059 (TAG)	TERMOMETRO HIGROMETRO - BULBO UMIDO/SECO -10oC A +50oC	1,00	UTC
MOVEIS/ELETROELET	66076 (TAG)	TERMOMETRO HIGROMETRO - BULBO UMIDO/SECO -10oC A +50oC	1,00	UTC
INSTRUMENTOS	66077 (TAG)	TERMOMETRO HIGROMETRO - BULBO UMIDO/SECO -10oC A +50oC	1,00	UTC
MOVEIS/ELETROELET	C.09.016.007 (NE)	CHAVE ESPINA ESTRELA - 1.1/16"	2,00	UTC
MOVEIS/ELETROELET	C.09.016.007 (NE)	CHAVE ESPINA ESTRELA - 1.1/16"	2,00	UTC
MOVEIS/ELETROELET	C.09.016.007 (NE)	CHAVE ESPINA ESTRELA - 1.1/16"	2,00	UTC
MOVEIS/ELETROELET	C.09.016.007 (NE)	CHAVE ESPINA ESTRELA - 1.1/16"	2,00	UTC
MOVEIS/ELETROELET	25297 (TAG)	TRENA DE AÇO - 30 mt	1,00	UTC
MOVEIS/ELETROELET	27185 (TAG)	TRENA DE AÇO - 30 mt	1,00	UTC

Este documento é cópia do original, assinado digitalmente por PAULO GUILHERME DE MENDONCA LOPES e Tribunal de Justica do Estado de Sao Paulo, protocolado em 15/02/2021 às 17:43 , sob o número WUM21402038267 .
Para conferir o original, acesse o site https://esaj.tjsp.jus.br/pastadigital/pg/abrirConferenciaDocumento.do, informe o processo 1069420-76.2017.8.26.0100 e código A6CEA63.

HEFTOS

RELAÇÃO DE IMOVEIS QUE COMPORÃO A UPI HEFTOS

Tipo	AF	DESCRIÇÃO	QUANT	PROPRIETÁRIO
MOVEIS/ELETROELET	**39849 (TAG)**	TRENA DE AÇO - 30 mt	1,00	UTC
FERRAMENTAS	**C.12.003.007 (NE)**	COMPASSO PONTA RETA - COM MOLA - 12"	409,00	UTC
MOVEIS/ELETROELET	**C.12.003.007 (NE)**	COMPASSO PONTA RETA - COM MOLA - 12"	1,00	UTC
MOVEIS/ELETROELET	**C.12.003.007 (NE)**	COMPASSO PONTA RETA - COM MOLA - 12"	1,00	UTC
MOVEIS/ELETROELET	**C.12.003.007 (NE)**	COMPASSO PONTA RETA - COM MOLA - 12"	1,00	UTC
MOVEIS/ELETROELET	**C.12.003.007 (NE)**	COMPASSO PONTA RETA - COM MOLA - 12"	1,00	UTC
MOVEIS/ELETROELET	**C.12.003.007 (NE)**	COMPASSO PONTA RETA - COM MOLA - 12"	1,00	UTC
FERRAMENTAS	**C.12.003.007 (NE)**	COMPASSO PONTA RETA - COM MOLA - 12"	44,00	UTC
FERRAMENTAS	**C.54.005.006 (NE)**	TESOURA CORTE RETO - SEM GANCHO - 12"	7,00	UTC
MOVEIS/ELETROELET	**C.09.021.029 (NE)**	CHAVE FIXA DE BATER - 1.11/16"	1,00	UTC
MOVEIS/ELETROELET	**C.09.021.029 (NE)**	CHAVE FIXA DE BATER - 1.11/16"	1,00	UTC
MOVEIS/ELETROELET	**C.09.021.029 (NE)**	CHAVE FIXA DE BATER - 1.11/16"	1,00	UTC
MOVEIS/ELETROELET	**C.09.021.029 (NE)**	CHAVE FIXA DE BATER - 1.11/16"	1,00	UTC
MOVEIS/ELETROELET	**C.09.021.030 (NE)**	CHAVE FIXA DE BATER - 1.13/16"	1,00	UTC
MOVEIS/ELETROELET	**C.09.021.030 (NE)**	CHAVE FIXA DE BATER - 1.13/16"	1,00	UTC
MOVEIS/ELETROELET	**C.09.021.030 (NE)**	CHAVE FIXA DE BATER - 1.13/16"	1,00	UTC
MOVEIS/ELETROELET	**C.09.021.030 (NE)**	CHAVE FIXA DE BATER - 1.13/16"	1,00	UTC
MOVEIS/ELETROELET	**C.09.021.033 (NE)**	CHAVE FIXA DE BATER - 1.3/4"	1,00	UTC
MOVEIS/ELETROELET	**C.09.021.033 (NE)**	CHAVE FIXA DE BATER - 1.3/4"	1,00	UTC
MOVEIS/ELETROELET	**C.09.021.033 (NE)**	CHAVE FIXA DE BATER - 1.3/4"	1,00	UTC
MOVEIS/ELETROELET	**C.09.021.033 (NE)**	CHAVE FIXA DE BATER - 1.3/4"	1,00	UTC
MOVEIS/ELETROELET	**C.09.021.038 (NE)**	CHAVE FIXA DE BATER - 1.7/8"	1,00	UTC
MOVEIS/ELETROELET	**C.09.021.038 (NE)**	CHAVE FIXA DE BATER - 1.7/8"	1,00	UTC
MOVEIS/ELETROELET	**C.09.021.038 (NE)**	CHAVE FIXA DE BATER - 1.7/8"	1,00	UTC
MOVEIS/ELETROELET	**C.09.021.038 (NE)**	CHAVE FIXA DE BATER - 1.7/8"	1,00	UTC
MOVEIS/ELETROELET	**C.03.001.012 (NE)**	ALICATE DESCASCADOR DE FIOS - SEM ISOL. - 7" - SEMI AUTOMATICO	1,00	UTC
EQUIPAMENTOS	**C.03.001.018 (NE)**	ALICATE DESENCAPADOR DE FIOS 0,30 a 6mm2 - TIPO AUTOMATICO - 6.1/2" - AD 125	2,00	UTC
FERRAMENTAS	**C.03.001.018 (NE)**	ALICATE DESENCAPADOR DE FIOS 0,30 a 6mm2 - TIPO AUTOMATICO - 6.1/2" - AD 125	2,00	UTC
MOVEIS/ELETROELET	**C.03.001.018 (NE)**	ALICATE DESENCAPADOR DE FIOS 0,30 a 6mm2 - TIPO AUTOMATICO - 6.1/2" - AD 125	12,00	UTC
MOVEIS/ELETROELET	**C.03.001.018 (NE)**	ALICATE DESENCAPADOR DE FIOS 0,30 a 6mm2 - TIPO AUTOMATICO - 6.1/2" - AD 125	12,00	UTC
MOVEIS/ELETROELET	**C.03.001.018 (NE)**	ALICATE DESENCAPADOR DE FIOS 0,30 a 6mm2 - TIPO AUTOMATICO - 6.1/2" - AD 125	12,00	UTC
MOVEIS/ELETROELET	**C.03.001.018 (NE)**	ALICATE DESENCAPADOR DE FIOS 0,30 a 6mm2 - TIPO AUTOMATICO - 6.1/2" - AD 125	12,00	UTC
MOVEIS/ELETROELET	**C.03.001.018 (NE)**	ALICATE DESENCAPADOR DE FIOS 0,30 a 6mm2 - TIPO AUTOMATICO - 6.1/2" - AD 125	12,00	UTC
MOVEIS/ELETROELET	**C.03.001.018 (NE)**	ALICATE DESENCAPADOR DE FIOS 0,30 a 6mm2 - TIPO AUTOMATICO - 6.1/2" - AD 125	12,00	UTC
FERRAMENTAS	**C.05.002.002 (NE)**	CAIXA DE FERRAMENTAS TIPO SANFONADA COM 3 DIVISOES, NAS DIMENSOES [500 x 200 x 150mm]	144,00	UTC
MOVEIS/ELETROELET	**C.05.002.002 (NE)**	CAIXA DE FERRAMENTAS TIPO SANFONADA COM 3 DIVISOES, NAS DIMENSOES [500 x 200 x 150mm]	10,00	UTC
MOVEIS/ELETROELET	**C.05.002.002 (NE)**	CAIXA DE FERRAMENTAS TIPO SANFONADA COM 3 DIVISOES, NAS DIMENSOES [500 x 200 x 150mm]	10,00	UTC
MOVEIS/ELETROELET	**C.05.002.002 (NE)**	CAIXA DE FERRAMENTAS TIPO SANFONADA COM 3 DIVISOES, NAS DIMENSOES [500 x 200 x 150mm]	10,00	UTC
MOVEIS/ELETROELET	**C.05.002.002 (NE)**	CAIXA DE FERRAMENTAS TIPO SANFONADA COM 3 DIVISOES, NAS DIMENSOES [500 x 200 x 150mm]	10,00	UTC

Este documento é cópia do original, assinado digitalmente por PAULO GUILHERME DE MENDONCA LOPES e Tribunal de Justica do Estado de Sao Paulo, protocolado em 15/02/2021 às 17:43 , sob o número WJM21402038267 .
Para conferir o original, acesse o site https://esaj.tjsp.jus.br/pastadigital/pg/abrirConferenciaDocumento.do, informe o processo 1069420-76.2017.8.26.0100 e código A6CEA63.

HEFTOS

RELAÇÃO DE IMOVEIS QUE COMPORÃO A UPI HEFTOS

Tipo	AF	DESCRIÇÃO	QUANT	PROPRIETÁRIO
MOVEIS/ELETROELET	**C.05.002.002 (NE)**	CAIXA DE FERRAMENTAS TIPO SANFONADA COM 3 DIVISOES, NAS DIMENSOES [500 x 200 x 150mm]	10,00	UTC
MOVEIS/ELETROELET	**C.03.022.065 (NE)**	ALICATE PRENSA TERMINAL BHS (ATB-6P) 0,5 A 6,0MM PARA TERMINAL PRE-ISOLADO	8,00	UTC
MOVEIS/ELETROELET	**C.03.022.065 (NE)**	ALICATE PRENSA TERMINAL BHS (ATB-6P) 0,5 A 6,0MM PARA TERMINAL PRE-ISOLADO	8,00	UTC
MOVEIS/ELETROELET	**C.03.022.065 (NE)**	ALICATE PRENSA TERMINAL BHS (ATB-6P) 0,5 A 6,0MM PARA TERMINAL PRE-ISOLADO	8,00	UTC
MOVEIS/ELETROELET	**40934 (TAG)**	TRENA DE AÇO - 20 mt	1,00	UTC
FERRAMENTAS	**C.09.016.007 (NE)**	CHAVE ESPINA ESTRELA - 1.1/16"	28,00	UTC
EQUIPAMENTOS	**E.01.089.534 (NE)**	CONECTOR MACHO PARA EQUIPAMENTO MULTI PROCESSO POWER WAVE - K2946-1	3,00	UTC
MOVEIS/ELETROELET	**C.09.024.007 (NE)**	CHAVE RETA PARA TUBOS (GRIFO) - 24"	1,00	UTC
MOVEIS/ELETROELET	**C.09.024.007 (NE)**	CHAVE RETA PARA TUBOS (GRIFO) - 24"	1,00	UTC
MOVEIS/ELETROELET	**C.09.024.007 (NE)**	CHAVE RETA PARA TUBOS (GRIFO) - 24"	1,00	UTC
MOVEIS/ELETROELET	**C.09.024.007 (NE)**	CHAVE RETA PARA TUBOS (GRIFO) - 24"	1,00	UTC
FERRAMENTAS	**C.09.019.018 (NE)**	CHAVE ESTRELA DE BATER - 42 mm	1,00	UTC
FERRAMENTAS	**C.09.019.019 (NE)**	CHAVE ESTRELA DE BATER - 44 mm	1,00	UTC
FERRAMENTAS	**C.09.019.020 (NE)**	CHAVE ESTRELA DE BATER - 45 mm	2,00	UTC
FERRAMENTAS	**C.09.021.029 (NE)**	CHAVE FIXA DE BATER - 1.11/16"	22,00	UTC
FERRAMENTAS	**C.09.021.029 (NE)**	CHAVE FIXA DE BATER - 1.11/16"	1,00	UTC
FERRAMENTAS	**C.09.021.030 (NE)**	CHAVE FIXA DE BATER - 1.13/16"	22,00	UTC
FERRAMENTAS	**C.09.021.030 (NE)**	CHAVE FIXA DE BATER - 1.13/16"	6,00	UTC
FERRAMENTAS	**C.09.021.033 (NE)**	CHAVE FIXA DE BATER - 1.3/4"	10,00	UTC
FERRAMENTAS	**C.09.021.033 (NE)**	CHAVE FIXA DE BATER - 1.3/4"	1,00	UTC
FERRAMENTAS	**C.09.021.038 (NE)**	CHAVE FIXA DE BATER - 1.7/8"	9,00	UTC
MOVEIS/ELETROELET	**22596 (TAG)**	RÉGUA FLEXÍVEL AÇO INOX - 1.000 mm	1,00	UTC
MOVEIS/ELETROELET	**27505 (TAG)**	RÉGUA FLEXÍVEL AÇO INOX - 1.000 mm	1,00	UTC
MOVEIS/ELETROELET	**3130 (TAG)**	RÉGUA FLEXÍVEL AÇO INOX - 1.000 mm	1,00	UTC
MOVEIS/ELETROELET	**58112 (TAG)**	RÉGUA FLEXÍVEL AÇO INOX - 500 mm	1,00	UTC
MOVEIS/ELETROELET	**58114 (TAG)**	RÉGUA FLEXÍVEL AÇO INOX - 500 mm	1,00	UTC
MOVEIS/ELETROELET	**24370 (TAG)**	MANOMETRO E.S. - 0 A 600 Kgf/cm2	1,00	UTC
MOVEIS/ELETROELET	**25245 (TAG)**	MANOMETRO E.S. - 0 A 600 Kgf/cm2	1,00	UTC
MOVEIS/ELETROELET	**25249 (TAG)**	MANOMETRO E.S. - 0 A 600 Kgf/cm2	1,00	UTC
MOVEIS/ELETROELET	**25260 (TAG)**	MANOMETRO E.S. - 0 A 600 Kgf/cm2	1,00	UTC
MOVEIS/ELETROELET	**29520 (TAG)**	MANOMETRO E.S. - 0 A 5 Kgf/cm2	1,00	UTC
INSTRUMENTOS	**5291 (TAG)**	TRANSFERIDOR DE ANGULOS - REF. C. 19 MARCA STARRETT	1,00	UTC
MOVEIS/ELETROELET	**61891 (TAG)**	SENSOR DE TEMPERATURA MC60	1,00	UTC
MOVEIS/ELETROELET	**61894 (TAG)**	SENSOR DE TEMPERATURA MC60	1,00	UTC
MOVEIS/ELETROELET	**61895 (TAG)**	SENSOR DE TEMPERATURA MC60	1,00	UTC
INSTRUMENTOS	**61897 (TAG)**	SENSOR DE TEMPERATURA MC60	1,00	UTC
MOVEIS/ELETROELET	**61900 (TAG)**	SENSOR DE TEMPERATURA MC60	1,00	UTC
MOVEIS/ELETROELET	**64676 (TAG)**	MANOMETRO E.S. - 0 A 600 Kgf/cm2	1,00	UTC
MOVEIS/ELETROELET	**64678 (TAG)**	MANOMETRO E.S. - 0 A 600 Kgf/cm2	1,00	UTC

Este documento é cópia do original, assinado digitalmente por PAULO GUILHERME DE MENDONCA LOPES e Tribunal de Justica do Estado de Sao Paulo, protocolado em 15/02/2021 às 17:43 , sob o número WJM21402038267 .
Para conferir o original, acesse o site https://esaj.tjsp.jus.br/pastadigital/pg/abrirConferenciaDocumento.do, informe o processo 1069420-76.2017.8.26.0100 e código A6CEA63.

HEFTOS

RELAÇÃO DE IMOVEIS QUE COMPORÃO A UPI HEFTOS

Tipo	AF	DESCRIÇÃO	QUANT	PROPRIETÁRIO
MOVEIS/ELETROELET	**64685 (TAG)**	MANOMETRO E.S. - 0 A 600 Kgf/cm2	1,00	UTC
MOVEIS/ELETROELET	**64686 (TAG)**	MANOMETRO E.S. - 0 A 600 Kgf/cm2	1,00	UTC
MOVEIS/ELETROELET	**64687 (TAG)**	MANOMETRO E.S. - 0 A 600 Kgf/cm2	1,00	UTC
MOVEIS/ELETROELET	**72827 (TAG)**	MANOMETRO E.S. - 0 A 600 Kgf/cm2	1,00	UTC
EQUIPAMENTOS	**C.03.010.006 (NE)**	ALICATE DE BICO MEIA CANA CURVO - COM CORTE - 8" COM ISOLAÇÃO	4,00	UTC
FERRAMENTAS	**C.03.010.006 (NE)**	ALICATE DE BICO MEIA CANA CURVO - COM CORTE - 8" COM ISOLAÇÃO	4,00	UTC
FERRAMENTAS	**C.30.008.040 (NE)**	MARTELO BOLA - 1,200 Kg	33,00	UTC
MOVEIS/ELETROELET	**C.30.008.040 (NE)**	MARTELO BOLA - 1,200 Kg	15,00	UTC
MOVEIS/ELETROELET	**C.30.008.040 (NE)**	MARTELO BOLA - 1,200 Kg	15,00	UTC
MOVEIS/ELETROELET	**C.09.043.006 (NE)**	CHAVE TIPO CANHAO ISOLADA 1000V VDE - NR10 - 9mm	1,00	UTC
MOVEIS/ELETROELET	**C.09.043.006 (NE)**	CHAVE TIPO CANHAO ISOLADA 1000V VDE - NR10 - 9mm	1,00	UTC
MOVEIS/ELETROELET	**C.09.043.006 (NE)**	CHAVE TIPO CANHAO ISOLADA 1000V VDE - NR10 - 9mm	1,00	UTC
MOVEIS/ELETROELET	**C.09.043.006 (NE)**	CHAVE TIPO CANHAO ISOLADA 1000V VDE - NR10 - 9mm	1,00	UTC
FERRAMENTAS	**C.09.016.023 (NE)**	CHAVE ESPINA ESTRELA - 15/16"	22,00	UTC
FERRAMENTAS	**X.04.002.016 (NE)**	TUBO HOLL PARA ANDAIMES 4000mm Ø 1.1/2"	1683,00	UTC
FERRAMENTAS	**X.04.002.016 (NE)**	TUBO HOLL PARA ANDAIMES 4000mm Ø 1.1/2"	260,00	UTC
MOVEIS/ELETROELET	**C.03.037.011 (NE)**	ALICATE PARA ANEIS INTERNOS PONTAS FIXAS CURVAS - J 21 - 19-60 MM - 3/4-2.3/8	2,00	UTC
FERRAMENTAS	**C.05.002.001 (NE)**	CAIXA DE FERRAMENTAS COM 3 DIVISÕES	2,00	UTC
MOVEIS/ELETROELET	**C.05.002.001 (NE)**	CAIXA DE FERRAMENTAS COM 3 DIVISÕES	11,00	UTC
FERRAMENTAS	**E.18.021.007 (NE)**	GRAMPO DE FIXACAO TIPO C - 6"	26,00	UTC
FERRAMENTAS	**E.18.021.007 (NE)**	GRAMPO DE FIXACAO TIPO C - 6"	6,00	UTC
EQUIPAMENTOS	**E.18.021.008 (NE)**	GRAMPO DE FIXACAO TIPO C - 8"	3,00	UTC
FERRAMENTAS	**E.18.021.008 (NE)**	GRAMPO DE FIXACAO TIPO C - 8"	3,00	UTC
FERRAMENTAS	**E.18.021.008 (NE)**	GRAMPO DE FIXACAO TIPO C - 8"	6,00	UTC
EQUIPAMENTOS	**C.09.024.007 (NE)**	CHAVE RETA PARA TUBOS (GRIFO) - 24"	1,00	UTC
FERRAMENTAS	**C.09.024.007 (NE)**	CHAVE RETA PARA TUBOS (GRIFO) - 24"	1,00	UTC
FERRAMENTAS	**C.09.024.007 (NE)**	CHAVE RETA PARA TUBOS (GRIFO) - 24"	3,00	UTC
MOVEIS/ELETROELET	**C.30.005.015 (NE)**	MARRETA - 2 Kg	2,00	UTC
MOVEIS/ELETROELET	**C.30.005.015 (NE)**	MARRETA - 2 Kg	2,00	UTC
MOVEIS/ELETROELET	**C.03.022.070 (NE)**	ALICATE PRENSA TERMINAL - CAP. 0,50mm2 A 6,00mm2 - TUBULAR - MOD. APTM6 - BOVENAL	3,00	UTC
FERRAMENTAS	**C.09.019.076 (NE)**	CHAVE ESTRELA DE BATER - 2.3/16"	23,00	UTC
MOVEIS/ELETROELET	**C.09.019.076 (NE)**	CHAVE ESTRELA DE BATER - 2.3/16"	1,00	UTC
MOVEIS/ELETROELET	**C.09.019.076 (NE)**	CHAVE ESTRELA DE BATER - 2.3/16"	1,00	UTC
MOVEIS/ELETROELET	**C.09.019.076 (NE)**	CHAVE ESTRELA DE BATER - 2.3/16"	1,00	UTC
MOVEIS/ELETROELET	**C.09.019.076 (NE)**	CHAVE ESTRELA DE BATER - 2.3/16"	1,00	UTC
MOVEIS/ELETROELET	**C.09.019.076 (NE)**	CHAVE ESTRELA DE BATER - 2.3/16"	1,00	UTC
FERRAMENTAS	**C.09.019.076 (NE)**	CHAVE ESTRELA DE BATER - 2.3/16"	6,00	UTC
MOVEIS/ELETROELET	**C.09.010.014 (NE)**	CHAVE COMBINADA - 1.5/8"	15,00	UTC
MOVEIS/ELETROELET	**C.09.010.014 (NE)**	CHAVE COMBINADA - 1.5/8"	15,00	UTC

Este documento é cópia do original, assinado digitalmente por PAULO GUILHERME DE MENDONCA LOPES e Tribunal de Justica do Estado de Sao Paulo, protocolado em 15/02/2021 às 17:43 , sob o número WJM21402038267 .
Para conferir o original, acesse o site https://esaj.tjsp.jus.br/pastadigital/pg/abrirConferenciaDocumento.do, informe o processo 1069420-76.2017.8.26.0100 e código A6CEA63.

HEFTOS

RELAÇÃO DE IMOVEIS QUE COMPORÃO A UPI HEFTOS

Tipo	AF	DESCRIÇÃO	QUANT	PROPRIETÁRIO
MOVEIS/ELETROELET	C.09.010.014 (NE)	CHAVE COMBINADA - 1.5/8"	15,00	UTC
MOVEIS/ELETROELET	C.09.010.014 (NE)	CHAVE COMBINADA - 1.5/8"	15,00	UTC
MOVEIS/ELETROELET	C.09.019.068 (NE)	CHAVE ESTRELA DE BATER - 2"	2,00	UTC
MOVEIS/ELETROELET	C.09.019.068 (NE)	CHAVE ESTRELA DE BATER - 2"	2,00	UTC
MOVEIS/ELETROELET	C.09.019.068 (NE)	CHAVE ESTRELA DE BATER - 2"	2,00	UTC
MOVEIS/ELETROELET	C.09.019.068 (NE)	CHAVE ESTRELA DE BATER - 2"	2,00	UTC
FERRAMENTAS	C.01.159.004 (NE)	FACA RETA DESENCAPADORA DE CABOS - GEDORE - REF: VDE4522	1,00	UTC
MOVEIS/ELETROELET	C.01.159.004 (NE)	FACA RETA DESENCAPADORA DE CABOS - GEDORE - REF: VDE4522	5,00	UTC
MOVEIS/ELETROELET	C.01.159.004 (NE)	FACA RETA DESENCAPADORA DE CABOS - GEDORE - REF: VDE4522	5,00	UTC
MOVEIS/ELETROELET	C.01.159.004 (NE)	FACA RETA DESENCAPADORA DE CABOS - GEDORE - REF: VDE4522	5,00	UTC
MOVEIS/ELETROELET	C.01.159.004 (NE)	FACA RETA DESENCAPADORA DE CABOS - GEDORE - REF: VDE4522	5,00	UTC
MOVEIS/ELETROELET	C.01.159.004 (NE)	FACA RETA DESENCAPADORA DE CABOS - GEDORE - REF: VDE4522	5,00	UTC
MOVEIS/ELETROELET	C.09.043.010 (NE)	CHAVE TIPO CANHAO ISOLADA 1000V VDE - NR10 - 13mm	3,00	UTC
MOVEIS/ELETROELET	C.09.043.010 (NE)	CHAVE TIPO CANHAO ISOLADA 1000V VDE - NR10 - 13mm	3,00	UTC
MOVEIS/ELETROELET	C.09.043.010 (NE)	CHAVE TIPO CANHAO ISOLADA 1000V VDE - NR10 - 13mm	3,00	UTC
MOVEIS/ELETROELET	C.09.043.010 (NE)	CHAVE TIPO CANHAO ISOLADA 1000V VDE - NR10 - 13mm	3,00	UTC
MOVEIS/ELETROELET	C.09.043.010 (NE)	CHAVE TIPO CANHAO ISOLADA 1000V VDE - NR10 - 13mm	3,00	UTC
MOVEIS/ELETROELET	66567 (TAG)	MANOMETRO E.S. - 0 A 70 Kgf/cm2	1,00	UTC
FERRAMENTAS	C.01.005.002 (NE)	BATEDOR PARA VAZADOR - 20 mm - COM ENCAIXE	1,00	UTC
MOVEIS/ELETROELET	66513 (TAG)	MANOMETRO E.S. - 0 A 100 Kgf/cm2	1,00	UTC
FERRAMENTAS	X.04.002.015 (NE)	TUBO HOLL PARA ANDAIMES 3750mm Ø 1.1/2"	260,00	UTC
FERRAMENTAS	C.09.019.068 (NE)	CHAVE ESTRELA DE BATER - 2"	33,00	UTC
FERRAMENTAS	C.09.019.068 (NE)	CHAVE ESTRELA DE BATER - 2"	8,00	UTC
MOVEIS/ELETROELET	19060 (TAG)	RÉGUA FLEXÍVEL AÇO INOX - 1.000 mm	1,00	UTC
MOVEIS/ELETROELET	27100 (TAG)	RÉGUA FLEXÍVEL AÇO INOX - 1.000 mm	1,00	UTC
MOVEIS/ELETROELET	27498 (TAG)	RÉGUA FLEXÍVEL AÇO INOX - 1.000 mm	1,00	UTC
INSTRUMENTOS	3134 (TAG)	RÉGUA FLEXÍVEL AÇO INOX - 1.000 mm	1,00	UTC
INSTRUMENTOS	38238 (TAG)	RÉGUA FLEXÍVEL AÇO INOX - 1.000 mm	1,00	UTC
INSTRUMENTOS	58106 (TAG)	RÉGUA FLEXÍVEL AÇO INOX - 1.000 mm	1,00	UTC
INSTRUMENTOS	C.46.008.006 (NE)	RÉGUA FLEXÍVEL AÇO INOX - 1.000 mm .	12,00	UTC
MOVEIS/ELETROELET	58399 (TAG)	RÉGUA FLEXÍVEL AÇO INOX - 1.000 mm DUPLA FACE	1,00	UTC
MOVEIS/ELETROELET	58744 (TAG)	RÉGUA FLEXÍVEL AÇO INOX - 1.000 mm DUPLA FACE	1,00	UTC
MOVEIS/ELETROELET	58791 (TAG)	RÉGUA FLEXÍVEL AÇO INOX - 1.000 mm DUPLA FACE	1,00	UTC
MOVEIS/ELETROELET	58792 (TAG)	RÉGUA FLEXÍVEL AÇO INOX - 1.000 mm DUPLA FACE	1,00	UTC
FERRAMENTAS	U.01.417.018 (NE)	RODAPE DE ALUMINIO PARA ANDAIMES - ASTM B8221 - ANSI 35.2 - DIM. 200 X 20 - 2,25M	13,00	UTC
FERRAMENTAS	C.50.004.024 (NE)	SOQUETE IMPACTO SEXTAVADO - 1.5/8" COM QUADRADO 3/4" - COM PINO E ANEL DE SEGURANÇA	11,00	UTC
MOVEIS/ELETROELET	C.50.004.024 (NE)	SOQUETE IMPACTO SEXTAVADO - 1.5/8" COM QUADRADO 3/4" - COM PINO E ANEL DE SEGURANÇA	5,00	UTC
MOVEIS/ELETROELET	C.09.031.070 (NE)	CHAVE HEXAGONAL L - TIPO ALLEN - COM CABO ISOLADA 1000V - NR10 - 5/16 Pol	2,00	UTC
MOVEIS/ELETROELET	C.09.031.070 (NE)	CHAVE HEXAGONAL L - TIPO ALLEN - COM CABO ISOLADA 1000V - NR10 - 5/16 Pol	2,00	UTC

Este documento é cópia do original, assinado digitalmente por PAULO GUILHERME DE MENDONCA LOPES e Tribunal de Justica do Estado de Sao Paulo, protocolado em 15/02/2021 às 17:43 , sob o número WUM21140203867 .
Para conferir o original, acesse o site https://esaj.tjsp.jus.br/pastadigital/pg/abrirConferenciaDocumento.do, informe o processo 1069420-76.2017.8.26.0100 e código A6CEA63.

HEFTOS

RELAÇÃO DE IMOVEIS QUE COMPORÃO A UPI HEFTOS

Tipo	AF	DESCRIÇÃO	QUANT	PROPRIETÁRIO
MOVEIS/ELETROELET	**C.09.031.070 (NE)**	CHAVE HEXAGONAL L - TIPO ALLEN - COM CABO ISOLADA 1000V - NR10 - 5/16 Pol	2,00	UTC
MOVEIS/ELETROELET	**C.09.031.070 (NE)**	CHAVE HEXAGONAL L - TIPO ALLEN - COM CABO ISOLADA 1000V - NR10 - 5/16 Pol	2,00	UTC
INSTRUMENTOS	**10249 (TAG)**	ESQUADRO MILIMETRADO - 12"	1,00	UTC
INSTRUMENTOS	**10863 (TAG)**	ESQUADRO MILIMETRADO - 12"	1,00	UTC
MOVEIS/ELETROELET	**11466 (TAG)**	ESQUADRO MILIMETRADO - 12"	1,00	UTC
INSTRUMENTOS	**12115 (TAG)**	ESQUADRO MILIMETRADO - 12"	1,00	UTC
INSTRUMENTOS	**14894 (TAG)**	ESQUADRO MILIMETRADO - 12"	1,00	UTC
INSTRUMENTOS	**16418 (TAG)**	ESQUADRO MILIMETRADO - 12"	1,00	UTC
INSTRUMENTOS	**17969 (TAG)**	ESQUADRO MILIMETRADO - 12" ESQUADRO MILIMETRADO - 12¨	1,00	UTC
INSTRUMENTOS	**18219 (TAG)**	ESQUADRO MILIMETRADO - 12"	1,00	UTC
INSTRUMENTOS	**19314 (TAG)**	ESQUADRO MILIMETRADO - 12"	1,00	UTC
INSTRUMENTOS	**19422 (TAG)**	ESQUADRO MILIMETRADO - 12"	1,00	UTC
INSTRUMENTOS	**19426 (TAG)**	ESQUADRO MILIMETRADO - 12"	1,00	UTC
INSTRUMENTOS	**19427 (TAG)**	ESQUADRO MILIMETRADO - 12"	1,00	UTC
INSTRUMENTOS	**19506 (TAG)**	ESQUADRO MILIMETRADO - 12"	1,00	UTC
INSTRUMENTOS	**19510 (TAG)**	ESQUADRO MILIMETRADO - 12"	1,00	UTC
INSTRUMENTOS	**19586 (TAG)**	ESQUADRO MILIMETRADO - 12"	1,00	UTC
INSTRUMENTOS	**19887 (TAG)**	ESQUADRO MILIMETRADO - 12"	1,00	UTC
MOVEIS/ELETROELET	**20118 (TAG)**	ESQUADRO MILIMETRADO - 12"	1,00	UTC
MOVEIS/ELETROELET	**20133 (TAG)**	ESQUADRO MILIMETRADO - 12"	1,00	UTC
MOVEIS/ELETROELET	**20143 (TAG)**	ESQUADRO MILIMETRADO - 12"	1,00	UTC
INSTRUMENTOS	**21487 (TAG)**	ESQUADRO MILIMETRADO - 12"	1,00	UTC
INSTRUMENTOS	**21512 (TAG)**	ESQUADRO MILIMETRADO - 12"	1,00	UTC
INSTRUMENTOS	**24313 (TAG)**	ESQUADRO MILIMETRADO - 12"	1,00	UTC
INSTRUMENTOS	**25637 (TAG)**	ESQUADRO MILIMETRADO - 12"	1,00	UTC
INSTRUMENTOS	**27249 (TAG)**	ESQUADRO MILIMETRADO - 12"	1,00	UTC
MOVEIS/ELETROELET	**29840 (TAG)**	ESQUADRO MILIMETRADO - 12"	1,00	UTC
MOVEIS/ELETROELET	**33602 (TAG)**	ESQUADRO MILIMETRADO - 12"	1,00	UTC
MOVEIS/ELETROELET	**33607 (TAG)**	ESQUADRO MILIMETRADO - 12"	1,00	UTC
INSTRUMENTOS	**33845 (TAG)**	ESQUADRO MILIMETRADO - 12"	1,00	UTC
INSTRUMENTOS	**33870 (TAG)**	ESQUADRO MILIMETRADO - 12"	1,00	UTC
MOVEIS/ELETROELET	**33990 (TAG)**	ESQUADRO MILIMETRADO - 12"	1,00	UTC
MOVEIS/ELETROELET	**33993 (TAG)**	ESQUADRO MILIMETRADO - 12"	1,00	UTC
MOVEIS/ELETROELET	**34000 (TAG)**	ESQUADRO MILIMETRADO - 12"	1,00	UTC
INSTRUMENTOS	**34043 (TAG)**	ESQUADRO MILIMETRADO - 12"	1,00	UTC
INSTRUMENTOS	**34410 (TAG)**	ESQUADRO MILIMETRADO - 12"	1,00	UTC
INSTRUMENTOS	**35253 (TAG)**	ESQUADRO MILIMETRADO - 12"	1,00	UTC
INSTRUMENTOS	**35427 (TAG)**	ESQUADRO MILIMETRADO - 12"	1,00	UTC
INSTRUMENTOS	**37853 (TAG)**	ESQUADRO MILIMETRADO - 12"	1,00	UTC

Este documento é cópia do original, assinado digitalmente por PAULO GUILHERME DE MENDONCA LOPES e Tribunal de Justica do Estado de Sao Paulo, protocolado em 15/02/2021 às 17:43 , sob o número WJM21402038267
Para conferir o original, acesse o site https://esaj.tjsp.jus.br/pastadigital/pg/abrirConferenciaDocumento.do, informe o processo 1069420-76.2017.8.26.0100 e código A6CEA63.

HEFTOS

RELAÇÃO DE IMOVEIS QUE COMPORÃO A UPI HEFTOS

Tipo	AF	DESCRIÇÃO	QUANT	PROPRIETÁRIO
INSTRUMENTOS	**37861 (TAG)**	ESQUADRO MILIMETRADO - 12"	1,00	UTC
INSTRUMENTOS	**37868 (TAG)**	ESQUADRO MILIMETRADO - 12"	1,00	UTC
INSTRUMENTOS	**37895 (TAG)**	ESQUADRO MILIMETRADO - 12"	1,00	UTC
INSTRUMENTOS	**37915 (TAG)**	ESQUADRO MILIMETRADO - 12"	1,00	UTC
INSTRUMENTOS	**38567 (TAG)**	ESQUADRO MILIMETRADO - 12"	1,00	UTC
INSTRUMENTOS	**38588 (TAG)**	ESQUADRO MILIMETRADO - 12"	1,00	UTC
INSTRUMENTOS	**40363 (TAG)**	ESQUADRO MILIMETRADO - 12"	1,00	UTC
INSTRUMENTOS	**47657 (TAG)**	ESQUADRO MILIMETRADO - 12"	1,00	UTC
INSTRUMENTOS	**47681 (TAG)**	ESQUADRO MILIMETRADO - 12"	1,00	UTC
INSTRUMENTOS	**47733 (TAG)**	ESQUADRO MILIMETRADO - 12"	1,00	UTC
INSTRUMENTOS	**47745 (TAG)**	ESQUADRO MILIMETRADO - 12"	1,00	UTC
INSTRUMENTOS	**47754 (TAG)**	ESQUADRO MILIMETRADO - 12"	1,00	UTC
INSTRUMENTOS	**502 (TAG)**	ESQUADRO MILIMETRADO - 12"	1,00	UTC
INSTRUMENTOS	**50288 (TAG)**	ESQUADRO MILIMETRADO - 12"	1,00	UTC
INSTRUMENTOS	**50304 (TAG)**	ESQUADRO MILIMETRADO - 12"	1,00	UTC
INSTRUMENTOS	**505 (TAG)**	ESQUADRO MILIMETRADO - 12"	1,00	UTC
INSTRUMENTOS	**51137 (TAG)**	ESQUADRO MILIMETRADO - 12"	1,00	UTC
INSTRUMENTOS	**52142 (TAG)**	ESQUADRO MILIMETRADO - 12"	1,00	UTC
INSTRUMENTOS	**55342 (TAG)**	ESQUADRO MILIMETRADO - 12"	1,00	UTC
INSTRUMENTOS	**55347 (TAG)**	ESQUADRO MILIMETRADO - 12"	1,00	UTC
INSTRUMENTOS	**55354 (TAG)**	ESQUADRO MILIMETRADO - 12"	1,00	UTC
INSTRUMENTOS	**56584 (TAG)**	ESQUADRO MILIMETRADO - 12"	1,00	UTC
INSTRUMENTOS	**56585 (TAG)**	ESQUADRO MILIMETRADO - 12"	1,00	UTC
INSTRUMENTOS	**56590 (TAG)**	ESQUADRO MILIMETRADO - 12"	1,00	UTC
INSTRUMENTOS	**56893 (TAG)**	ESQUADRO MILIMETRADO - 12"	1,00	UTC
INSTRUMENTOS	**56895 (TAG)**	ESQUADRO MILIMETRADO - 12"	1,00	UTC
INSTRUMENTOS	**56903 (TAG)**	ESQUADRO MILIMETRADO - 12"	1,00	UTC
INSTRUMENTOS	**56912 (TAG)**	ESQUADRO MILIMETRADO - 12"	1,00	UTC
INSTRUMENTOS	**56914 (TAG)**	ESQUADRO MILIMETRADO - 12"	1,00	UTC
INSTRUMENTOS	**56918 (TAG)**	ESQUADRO MILIMETRADO - 12"	1,00	UTC
INSTRUMENTOS	**56921 (TAG)**	ESQUADRO MILIMETRADO - 12"	1,00	UTC
INSTRUMENTOS	**56924 (TAG)**	ESQUADRO MILIMETRADO - 12"	1,00	UTC
INSTRUMENTOS	**56925 (TAG)**	ESQUADRO MILIMETRADO - 12"	1,00	UTC
INSTRUMENTOS	**56926 (TAG)**	ESQUADRO MILIMETRADO - 12"	1,00	UTC
INSTRUMENTOS	**57113 (TAG)**	ESQUADRO MILIMETRADO - 12"	1,00	UTC
INSTRUMENTOS	**57133 (TAG)**	ESQUADRO MILIMETRADO - 12"	1,00	UTC
INSTRUMENTOS	**57140 (TAG)**	ESQUADRO MILIMETRADO - 12"	1,00	UTC
INSTRUMENTOS	**57142 (TAG)**	ESQUADRO MILIMETRADO - 12"	1,00	UTC
INSTRUMENTOS	**57143 (TAG)**	ESQUADRO MILIMETRADO - 12"	1,00	UTC

Este documento é cópia do original, assinado digitalmente por PAULO GUILHERME DE MENDONCA LOPES e Tribunal de Justica do Estado de Sao Paulo, protocolado em 15/02/2021 às 17:43 , sob o número WJM21402038267 .
Para conferir o original, acesse o site https://esaj.tjsp.jus.br/pastadigital/pg/abrirConferenciaDocumento.do, informe o processo 1069420-76.2017.8.26.0100 e código A6CEA63.

HEFTOS

RELAÇÃO DE IMOVEIS QUE COMPORÃO A UPI HEFTOS

Tipo	AF	DESCRIÇÃO	QUANT	PROPRIETÁRIO
INSTRUMENTOS	**57144 (TAG)**	ESQUADRO MILIMETRADO - 12"	1,00	UTC
MOVEIS/ELETROELET	**57147 (TAG)**	ESQUADRO MILIMETRADO - 12"	1,00	UTC
INSTRUMENTOS	**57148 (TAG)**	ESQUADRO MILIMETRADO - 12"	1,00	UTC
INSTRUMENTOS	**57167 (TAG)**	ESQUADRO MILIMETRADO - 12"	1,00	UTC
INSTRUMENTOS	**57175 (TAG)**	ESQUADRO MILIMETRADO - 12"	1,00	UTC
INSTRUMENTOS	**57201 (TAG)**	ESQUADRO MILIMETRADO - 12"	1,00	UTC
INSTRUMENTOS	**57219 (TAG)**	ESQUADRO MILIMETRADO - 12"	1,00	UTC
INSTRUMENTOS	**57227 (TAG)**	ESQUADRO MILIMETRADO - 12"	1,00	UTC
INSTRUMENTOS	**57230 (TAG)**	ESQUADRO MILIMETRADO - 12"	1,00	UTC
INSTRUMENTOS	**57232 (TAG)**	ESQUADRO MILIMETRADO - 12"	1,00	UTC
INSTRUMENTOS	**57233 (TAG)**	ESQUADRO MILIMETRADO - 12"	1,00	UTC
INSTRUMENTOS	**57234 (TAG)**	ESQUADRO MILIMETRADO - 12"	1,00	UTC
INSTRUMENTOS	**57247 (TAG)**	ESQUADRO MILIMETRADO - 12"	1,00	UTC
INSTRUMENTOS	**60754 (TAG)**	ESQUADRO MILIMETRADO - 12"	1,00	UTC
INSTRUMENTOS	**60755 (TAG)**	ESQUADRO MILIMETRADO - 12"	1,00	UTC
INSTRUMENTOS	**60758 (TAG)**	ESQUADRO MILIMETRADO - 12"	1,00	UTC
INSTRUMENTOS	**60759 (TAG)**	ESQUADRO MILIMETRADO - 12"	1,00	UTC
MOVEIS/ELETROELET	**74894 (TAG)**	ESQUADRO MILIMETRADO - 12"	1,00	UTC
MOVEIS/ELETROELET	**C.03.004.001 (NE)**	ALICATE BOMBA D'AGUA COM ISOLAÇÃO - 10"	6,00	UTC
MOVEIS/ELETROELET	**C.03.004.001 (NE)**	ALICATE BOMBA D'AGUA COM ISOLAÇÃO - 10"	6,00	UTC
MOVEIS/ELETROELET	**C.03.004.001 (NE)**	ALICATE BOMBA D'AGUA COM ISOLAÇÃO - 10"	6,00	UTC
MOVEIS/ELETROELET	**C.03.004.001 (NE)**	ALICATE BOMBA D'AGUA COM ISOLAÇÃO - 10"	6,00	UTC
MOVEIS/ELETROELET	**C.03.004.001 (NE)**	ALICATE BOMBA D'AGUA COM ISOLAÇÃO - 10"	6,00	UTC
MOVEIS/ELETROELET	**60232 (TAG)**	MANOMETRO E.S. - 0 A 160 Kgf/cm2	1,00	UTC
MOVEIS/ELETROELET	**60238 (TAG)**	MANOMETRO E.S. - 0 A 160 Kgf/cm2	1,00	UTC
MOVEIS/ELETROELET	**60244 (TAG)**	MANOMETRO E.S. - 0 A 160 Kgf/cm2	1,00	UTC
MOVEIS/ELETROELET	**60285 (TAG)**	MANOMETRO E.S. - 0 A 500 Kgf/cm2	1,00	UTC
MOVEIS/ELETROELET	**64377 (TAG)**	MANOMETRO E.S. - 0 A 160 Kgf/cm2	1,00	UTC
MOVEIS/ELETROELET	**64448 (TAG)**	MANOMETRO E.S. - 0 A 250 Kgf/cm2	1,00	UTC
MOVEIS/ELETROELET	**64449 (TAG)**	MANOMETRO E.S. - 0 A 250 Kgf/cm2	1,00	UTC
MOVEIS/ELETROELET	**64456 (TAG)**	MANOMETRO E.S. - 0 A 250 Kgf/cm2	1,00	UTC
MOVEIS/ELETROELET	**64575 (TAG)**	MANOMETRO E.S. - 0 A 400 Kgf/cm2	1,00	UTC
MOVEIS/ELETROELET	**71190 (TAG)**	MANOMETRO E.S. - 0 A 160 Kgf/cm2	1,00	UTC
EQUIPAMENTOS	**C.03.010.019 (NE)**	ALICATE DE BICO MEIA CANA CURVO - COM CORTE - 7.1/2" COM ISOLACAO	3,00	UTC
FERRAMENTAS	**C.03.010.019 (NE)**	ALICATE DE BICO MEIA CANA CURVO - COM CORTE - 7.1/2" COM ISOLACAO	3,00	UTC
MOVEIS/ELETROELET	**C.03.010.019 (NE)**	ALICATE DE BICO MEIA CANA CURVO - COM CORTE - 7.1/2" COM ISOLACAO	6,00	UTC
MOVEIS/ELETROELET	**C.09.019.070 (NE)**	CHAVE ESTRELA DE BATER - 2.1/2"	2,00	UTC
MOVEIS/ELETROELET	**C.09.019.070 (NE)**	CHAVE ESTRELA DE BATER - 2.1/2"	2,00	UTC
MOVEIS/ELETROELET	**C.09.019.070 (NE)**	CHAVE ESTRELA DE BATER - 2.1/2"	2,00	UTC

Este documento é cópia do original, assinado digitalmente por PAULO GUILHERME DE MENDONCA LOPES e Tribunal de Justica do Estado de Sao Paulo, protocolado em 15/02/2021 às 17:43 , sob o número WJM21402038267 .
Para conferir o original, acesse o site https://esaj.tjsp.jus.br/pastadigital/pg/abrirConferenciaDocumento.do, informe o processo 1069420-76.2017.8.26.0100 e código A6CEA63.

HEFTOS

RELAÇÃO DE IMOVEIS QUE COMPORÃO A UPI HEFTOS

Tipo	AF	DESCRIÇÃO	QUANT	PROPRIETÁRIO
MOVEIS/ELETROELET	C.09.019.070 (NE)	CHAVE ESTRELA DE BATER - 2.1/2"	2,00	UTC
FERRAMENTAS	C.09.018.042 (NE)	CHAVE ESTRELA - 3/4" x 13/16"	2,00	UTC
MOVEIS/ELETROELET	C.09.019.064 (NE)	CHAVE ESTRELA DE BATER - 1.7/8"	2,00	UTC
MOVEIS/ELETROELET	C.09.019.064 (NE)	CHAVE ESTRELA DE BATER - 1.7/8"	2,00	UTC
MOVEIS/ELETROELET	C.09.019.064 (NE)	CHAVE ESTRELA DE BATER - 1.7/8"	2,00	UTC
MOVEIS/ELETROELET	C.09.019.064 (NE)	CHAVE ESTRELA DE BATER - 1.7/8"	2,00	UTC
FERRAMENTAS	C.09.018.028 (NE)	CHAVE ESTRELA - 1.1/4" x 1.5/16"	2,00	UTC
EQUIPAMENTOS	C.09.010.017 (NE)	CHAVE COMBINADA - 1.9/16"	1,00	UTC
MOVEIS/ELETROELET	C.09.010.017 (NE)	CHAVE COMBINADA - 1.9/16"	2,00	UTC
MOVEIS/ELETROELET	C.09.010.017 (NE)	CHAVE COMBINADA - 1.9/16"	2,00	UTC
MOVEIS/ELETROELET	C.09.010.017 (NE)	CHAVE COMBINADA - 1.9/16"	2,00	UTC
MOVEIS/ELETROELET	C.09.010.017 (NE)	CHAVE COMBINADA - 1.9/16"	2,00	UTC
FERRAMENTAS	C.09.017.005 (NE)	CHAVE ESPINA FIXA - 45o - 1.1/16"	4,00	UTC
FERRAMENTAS	C.09.017.008 (NE)	CHAVE ESPINA FIXA - 45o - 1.1/8"	2,00	UTC
INSTRUMENTOS	41386 (TAG)	PELICULA PADRÃO - MARCA: MINIPA	1,00	UTC
INSTRUMENTOS	41391 (TAG)	PELICULA PADRÃO - MARCA: MINIPA	1,00	UTC
INSTRUMENTOS	41392 (TAG)	PELICULA PADRÃO - MARCA: MINIPA	1,00	UTC
INSTRUMENTOS	41398 (TAG)	PELICULA PADRÃO - MARCA: MINIPA	1,00	UTC
INSTRUMENTOS	41400 (TAG)	PELICULA PADRÃO - MARCA: MINIPA	1,00	UTC
INSTRUMENTOS	41408 (TAG)	PELICULA PADRÃO - MARCA: MINIPA	1,00	UTC
INSTRUMENTOS	41409 (TAG)	PELICULA PADRÃO - MARCA: MINIPA	1,00	UTC
INSTRUMENTOS	41410 (TAG)	PELICULA PADRÃO - MARCA: MINIPA	1,00	UTC
INSTRUMENTOS	41412 (TAG)	PELICULA PADRÃO - MARCA: MINIPA	1,00	UTC
INSTRUMENTOS	41417 (TAG)	PELICULA PADRÃO - MARCA: MINIPA	1,00	UTC
INSTRUMENTOS	41429 (TAG)	PELICULA PADRÃO - MARCA: MINIPA	1,00	UTC
MOVEIS/ELETROELET	C.30.006.029 (NE)	MARRETA DE BRONZE - 1 KG	3,00	UTC
MOVEIS/ELETROELET	C.30.006.029 (NE)	MARRETA DE BRONZE - 1 KG	3,00	UTC
MOVEIS/ELETROELET	C.30.006.029 (NE)	MARRETA DE BRONZE - 1 KG	3,00	UTC
FERRAMENTAS	X.04.002.014 (NE)	TUBO HOLL PARA ANDAIMES 3500mm Ø 1.1/2"	2343,00	UTC
FERRAMENTAS	X.04.002.014 (NE)	TUBO HOLL PARA ANDAIMES 3500mm Ø 1.1/2"	50,00	UTC
FERRAMENTAS	C.30.008.039 (NE)	MARTELO BOLA - 1,000 kg	1,00	UTC
EQUIPAMENTOS	C.30.008.039 (NE)	MARTELO BOLA - 1,000 kg	1,00	UTC
FERRAMENTAS	C.30.008.039 (NE)	MARTELO BOLA - 1,000 kg	1,00	UTC
MOVEIS/ELETROELET	C.30.008.039 (NE)	MARTELO BOLA - 1,000 kg	1,00	UTC
MOVEIS/ELETROELET	C.30.008.039 (NE)	MARTELO BOLA - 1,000 kg	1,00	UTC
MOVEIS/ELETROELET	C.30.008.039 (NE)	MARTELO BOLA - 1,000 kg	1,00	UTC
MOVEIS/ELETROELET	C.30.008.039 (NE)	MARTELO BOLA - 1,000 kg	1,00	UTC
EQUIPAMENTOS	C.50.004.026 (NE)	SOQUETE IMPACTO SEXTAVADO - 1.7/16" COM QUADRADO 3/4" - COM PINO E ANEL DE SEGURANÇA	1,00	UTC
FERRAMENTAS	C.50.004.026 (NE)	SOQUETE IMPACTO SEXTAVADO - 1.7/16" COM QUADRADO 3/4" - COM PINO E ANEL DE SEGURANÇA	1,00	UTC

Este documento é cópia do original, assinado digitalmente por PAULO GUILHERME DE MENDONCA LOPES e Tribunal de Justica do Estado de Sao Paulo, protocolado em 15/02/2021 às 17:43 , sob o número WJM21402038267 .
Para conferir o original, acesse o site https://esaj.tjsp.jus.br/pastadigital/pg/abrirConferenciaDocumento.do, informe o processo 1069420-76.2017.8.26.0100 e código A6CEA63.

HEFTOS

RELAÇÃO DE IMOVEIS QUE COMPORÃO A UPI HEFTOS

Tipo	AF	DESCRIÇÃO	QUANT	PROPRIETÁRIO
MOVEIS/ELETROELET	C.50.004.026 (NE)	SOQUETE IMPACTO SEXTAVADO - 1.7/16" COM QUADRADO 3/4" - COM PINO E ANEL DE SEGURANÇA	2,00	UTC
MOVEIS/ELETROELET	C.50.004.026 (NE)	SOQUETE IMPACTO SEXTAVADO - 1.7/16" COM QUADRADO 3/4" - COM PINO E ANEL DE SEGURANÇA	2,00	UTC
MOVEIS/ELETROELET	C.50.004.026 (NE)	SOQUETE IMPACTO SEXTAVADO - 1.7/16" COM QUADRADO 3/4" - COM PINO E ANEL DE SEGURANÇA	2,00	UTC
MOVEIS/ELETROELET	C.50.004.026 (NE)	SOQUETE IMPACTO SEXTAVADO - 1.7/16" COM QUADRADO 3/4" - COM PINO E ANEL DE SEGURANÇA	2,00	UTC
FERRAMENTAS	C.50.004.026 (NE)	SOQUETE IMPACTO SEXTAVADO - 1.7/16" COM QUADRADO 3/4" - COM PINO E ANEL DE SEGURANÇA	10,00	UTC
MOVEIS/ELETROELET	C.03.006.004 (NE)	ALICATE DE BICO CHATO COMPRIDO - COM CORTE - 6" SEM ISOLAÇÃO	28,00	UTC
MOVEIS/ELETROELET	C.03.006.004 (NE)	ALICATE DE BICO CHATO COMPRIDO - COM CORTE - 6" SEM ISOLAÇÃO	28,00	UTC
MOVEIS/ELETROELET	C.03.006.004 (NE)	ALICATE DE BICO CHATO COMPRIDO - COM CORTE - 6" SEM ISOLAÇÃO	28,00	UTC
MOVEIS/ELETROELET	C.03.006.004 (NE)	ALICATE DE BICO CHATO COMPRIDO - COM CORTE - 6" SEM ISOLAÇÃO	28,00	UTC
FERRAMENTAS	C.03.006.005 (NE)	ALICATE DE BICO CHATO COMPRIDO - SEM CORTE - 6" COM ISOLAÇÃO	3,00	UTC
EQUIPAMENTOS	C.03.006.006 (NE)	ALICATE DE BICO CHATO COMPRIDO - SEM CORTE - 6.1/4" COM ISOLAÇÃO	7,00	UTC
FERRAMENTAS	C.03.006.006 (NE)	ALICATE DE BICO CHATO COMPRIDO - SEM CORTE - 6.1/4" COM ISOLAÇÃO	7,00	UTC
FERRAMENTAS	C.50.004.099 (NE)	SOQUETE IMPACTO SEXTAVADO - 1.1/2" COM QUADRADO 3/4" - COM PINO E ANEL DE SEGURANÇA	10,00	UTC
MOVEIS/ELETROELET	C.50.004.099 (NE)	SOQUETE IMPACTO SEXTAVADO - 1.1/2" COM QUADRADO 3/4" - COM PINO E ANEL DE SEGURANÇA	2,00	UTC
MOVEIS/ELETROELET	C.50.004.099 (NE)	SOQUETE IMPACTO SEXTAVADO - 1.1/2" COM QUADRADO 3/4" - COM PINO E ANEL DE SEGURANÇA	2,00	UTC
MOVEIS/ELETROELET	C.50.004.099 (NE)	SOQUETE IMPACTO SEXTAVADO - 1.1/2" COM QUADRADO 3/4" - COM PINO E ANEL DE SEGURANÇA	2,00	UTC
MOVEIS/ELETROELET	C.50.004.099 (NE)	SOQUETE IMPACTO SEXTAVADO - 1.1/2" COM QUADRADO 3/4" - COM PINO E ANEL DE SEGURANÇA	2,00	UTC
FERRAMENTAS	C.50.004.099 (NE)	SOQUETE IMPACTO SEXTAVADO - 1.1/2" COM QUADRADO 3/4" - COM PINO E ANEL DE SEGURANÇA	3,00	UTC
FERRAMENTAS	C.09.017.032 (NE)	CHAVE ESPINA FIXA - RETA - 1"	20,00	UTC
FERRAMENTAS	C.09.019.070 (NE)	CHAVE ESTRELA DE BATER - 2.1/2"	7,00	UTC
FERRAMENTAS	C.09.019.070 (NE)	CHAVE ESTRELA DE BATER - 2.1/2"	1,00	UTC
MOVEIS/ELETROELET	C.09.031.023 (NE)	CHAVE HEXAGONAL L - TIPO ALLEN - COM CABO ISOLADA 1000V - NR10 - 4	4,00	UTC
MOVEIS/ELETROELET	C.07.002.002 (NE)	CATRACA REVERSÍVEL COM QUADRADO 1/2" x 10" COMPRIMENTO	3,00	UTC
MOVEIS/ELETROELET	C.07.002.002 (NE)	CATRACA REVERSÍVEL COM QUADRADO 1/2" x 10" COMPRIMENTO	3,00	UTC
MOVEIS/ELETROELET	C.07.002.002 (NE)	CATRACA REVERSÍVEL COM QUADRADO 1/2" x 10" COMPRIMENTO	3,00	UTC
MOVEIS/ELETROELET	C.07.002.002 (NE)	CATRACA REVERSÍVEL COM QUADRADO 1/2" x 10" COMPRIMENTO	3,00	UTC
FERRAMENTAS	C.54.001.003 (NE)	TESOURA CORTE RETO COM GANCHO - 8 POL	1,00	UTC
FERRAMENTAS	C.54.005.003 (NE)	TESOURA CORTE RETO - COM GANCHO - 10"	14,00	UTC
EQUIPAMENTOS	C.54.005.005 (NE)	TESOURA CORTE RETO - SEM GANCHO - 10"	1,00	UTC
FERRAMENTAS	C.54.005.005 (NE)	TESOURA CORTE RETO - SEM GANCHO - 10"	1,00	UTC
FERRAMENTAS	C.54.014.002 (NE)	TESOURA 8" - CORTE RETO COM GANCHO	1,00	UTC
MOVEIS/ELETROELET	C.09.031.069 (NE)	CHAVE HEXAGONAL L - TIPO ALLEN - COM CABO ISOLADA 1000V - NR10 - 1/4 Pol	1,00	UTC
MOVEIS/ELETROELET	C.09.031.069 (NE)	CHAVE HEXAGONAL L - TIPO ALLEN - COM CABO ISOLADA 1000V - NR10 - 1/4 Pol	1,00	UTC
MOVEIS/ELETROELET	C.09.031.069 (NE)	CHAVE HEXAGONAL L - TIPO ALLEN - COM CABO ISOLADA 1000V - NR10 - 1/4 Pol	1,00	UTC
MOVEIS/ELETROELET	C.09.031.069 (NE)	CHAVE HEXAGONAL L - TIPO ALLEN - COM CABO ISOLADA 1000V - NR10 - 1/4 Pol	1,00	UTC
FERRAMENTAS	C.09.019.064 (NE)	CHAVE ESTRELA DE BATER - 1.7/8"	24,00	UTC
FERRAMENTAS	C.09.019.064 (NE)	CHAVE ESTRELA DE BATER - 1.7/8"	1,00	UTC
MOVEIS/ELETROELET	C.09.021.039 (NE)	CHAVE FIXA DE BATER - 1.9/16"	1,00	UTC
MOVEIS/ELETROELET	C.09.021.039 (NE)	CHAVE FIXA DE BATER - 1.9/16"	1,00	UTC

Este documento é cópia do original, assinado digitalmente por PAULO GUILHERME DE MENDONCA LOPES e Tribunal de Justica do Estado de Sao Paulo, protocolado em 15/02/2021 às 17:43 , sob o número WJM21402038267 .
Para conferir o original, acesse o site https://esaj.tjsp.jus.br/pastadigital/pg/abrirConferenciaDocumento.do, informe o processo 1069420-76.2017.8.26.0100 e código A6CEA63.

HEFTOS

RELAÇÃO DE IMOVEIS QUE COMPORÃO A UPI HEFTOS

Tipo	AF	DESCRIÇÃO	QUANT	PROPRIETÁRIO
MOVEIS/ELETROELET	C.09.021.039 (NE)	CHAVE FIXA DE BATER - 1.9/16"	1,00	UTC
MOVEIS/ELETROELET	C.09.021.039 (NE)	CHAVE FIXA DE BATER - 1.9/16"	1,00	UTC
FERRAMENTAS	C.01.108.006 (NE)	BARRA ACELERADORA DE 11mm	2,00	UTC
FERRAMENTAS	C.01.108.007 (NE)	BARRA ACELERADORA DE 23mm	2,00	UTC
FERRAMENTAS	C.03.008.008 (NE)	ALICATE DE BICO CURVO PARA ANÉIS - REF.8000/J21 -6.1/4" - INTERNO	1,00	UTC
FERRAMENTAS	C.26.006.021 (NE)	LIMA MEIA CANA BASTARDA - 12"	147,00	UTC
MOVEIS/ELETROELET	C.26.006.021 (NE)	LIMA MEIA CANA BASTARDA - 12"	23,00	UTC
MOVEIS/ELETROELET	C.26.006.021 (NE)	LIMA MEIA CANA BASTARDA - 12"	23,00	UTC
MOVEIS/ELETROELET	C.26.006.021 (NE)	LIMA MEIA CANA BASTARDA - 12"	23,00	UTC
MOVEIS/ELETROELET	C.26.006.021 (NE)	LIMA MEIA CANA BASTARDA - 12"	23,00	UTC
MOVEIS/ELETROELET	C.26.006.021 (NE)	LIMA MEIA CANA BASTARDA - 12"	23,00	UTC
MOVEIS/ELETROELET	11540 (TAG)	MANOMETRO E.S. - 0 A 250 Kgf/cm2	1,00	UTC
MOVEIS/ELETROELET	36014 (TAG)	MANOMETRO E.S. - 0 A 5 Kgf/cm2	1,00	UTC
MOVEIS/ELETROELET	36017 (TAG)	MANOMETRO E.S. - 0 A 100 Kgf/cm2	1,00	UTC
MOVEIS/ELETROELET	38628 (TAG)	MANOMETRO E.S. - 0 A 200 Kgf/cm2	1,00	UTC
MOVEIS/ELETROELET	50573 (TAG)	TERMOMETRO BIMETALICO - 0oC A 350oC	1,00	UTC
MOVEIS/ELETROELET	50575 (TAG)	TERMOMETRO BIMETALICO - 0oC A 500oC COM H.V. 300mm	1,00	UTC
MOVEIS/ELETROELET	64282 (TAG)	MANOMETRO E.S. - 0 A 100 Kgf/cm2	1,00	UTC
MOVEIS/ELETROELET	64543 (TAG)	MANOMETRO E.S. - 0 A 40 Kgf/cm2	1,00	UTC
MOVEIS/ELETROELET	64555 (TAG)	MANOMETRO E.S. - 0 A 40 Kgf/cm2	1,00	UTC
MOVEIS/ELETROELET	64693 (TAG)	MANOMETRO E.S. - 0 A 70 Kgf/cm2	1,00	UTC
INSTRUMENTOS	6907 (TAG)	TERMOMETRO BIMETALICO - 0 A 500ºC COM HASTE 100 mm	1,00	UTC
INSTRUMENTOS	72719 (TAG)	ESQUADRO DE AÇO SEM BASE - 400 mm x 600 mm	1,00	UTC
MOVEIS/ELETROELET	72724 (TAG)	MANOMETRO E.S. - 0 A 28 Kgf/cm2	1,00	UTC
INSTRUMENTOS	73392 (TAG)	ESQUADRO DE AÇO SEM BASE - 400 mm x 600 mm	1,00	UTC
INSTRUMENTOS	73406 (TAG)	ESQUADRO DE AÇO SEM BASE - 400 mm x 600 mm	1,00	UTC
FERRAMENTAS	C.09.025.029 (NE)	CHAVE SEXTAVADA TIPO ALLEN CURTA - 23 mm	1,00	UTC
FERRAMENTAS	C.03.001.019 (NE)	ALICATE DESENCAPADOR DE FIOS 0,50 a 6mm2 - CABO ISOLADO 1.OOO V - 6"	1,00	UTC
FERRAMENTAS	C.09.027.001 (NE)	CHAVE SEXTAVADA TIPO ALLEN CURTA - 1"	1,00	UTC
MOVEIS/ELETROELET	C.09.010.003 (NE)	CHAVE COMBINADA - 1.1/2"	15,00	UTC
MOVEIS/ELETROELET	C.09.010.003 (NE)	CHAVE COMBINADA - 1.1/2"	15,00	UTC
MOVEIS/ELETROELET	C.09.010.003 (NE)	CHAVE COMBINADA - 1.1/2"	15,00	UTC
MOVEIS/ELETROELET	C.09.010.003 (NE)	CHAVE COMBINADA - 1.1/2"	15,00	UTC
MOVEIS/ELETROELET	7470 (TAG)	TRENA DE FIBRA - 20 mt	1,00	UTC
INSTRUMENTOS	2129 (TAG)	RÉGUA DE AÇO INOX - 1.000 mm	1,00	UTC
MOVEIS/ELETROELET	C.09.019.056 (NE)	CHAVE ESTRELA DE BATER - 1.13/16"	2,00	UTC
MOVEIS/ELETROELET	C.09.019.056 (NE)	CHAVE ESTRELA DE BATER - 1.13/16"	2,00	UTC
MOVEIS/ELETROELET	C.09.019.056 (NE)	CHAVE ESTRELA DE BATER - 1.13/16"	2,00	UTC
MOVEIS/ELETROELET	C.09.019.056 (NE)	CHAVE ESTRELA DE BATER - 1.13/16"	2,00	UTC

Este documento é cópia do original, assinado digitalmente por PAULO GUILHERME DE MENDONCA LOPES e Tribunal de Justica do Estado de Sao Paulo, protocolado em 15/02/2021 às 17:43 , sob o número WJM21402038267 .
Para conferir o original, acesse o site https://esaj.tjsp.jus.br/pastadigital/pg/abrirConferenciaDocumento.do, informe o processo 1069420-76.2017.8.26.0100 e código A6CEA63.

HEFTOS

RELAÇÃO DE IMOVEIS QUE COMPORÃO A UPI HEFTOS

Tipo	AF	DESCRIÇÃO	QUANT	PROPRIETÁRIO
MOVEIS/ELETROELET	C.09.019.059 (NE)	CHAVE ESTRELA DE BATER - 1.3/4"	2,00	UTC
MOVEIS/ELETROELET	C.09.019.059 (NE)	CHAVE ESTRELA DE BATER - 1.3/4"	2,00	UTC
MOVEIS/ELETROELET	C.09.019.059 (NE)	CHAVE ESTRELA DE BATER - 1.3/4"	2,00	UTC
MOVEIS/ELETROELET	C.09.019.059 (NE)	CHAVE ESTRELA DE BATER - 1.3/4"	2,00	UTC
EQUIPAMENTOS	C.09.010.010 (NE)	CHAVE COMBINADA - 1.3/16"	4,00	UTC
FERRAMENTAS	C.09.010.010 (NE)	CHAVE COMBINADA - 1.3/16"	4,00	UTC
FERRAMENTAS	C.09.010.010 (NE)	CHAVE COMBINADA - 1.3/16"	2,00	UTC
MOVEIS/ELETROELET	C.10.004.003 (NE)	ALAVANCA DE ACO TIPO PE DE CABRA - 1,00 mt	1,00	UTC
MOVEIS/ELETROELET	C.10.004.003 (NE)	ALAVANCA DE ACO TIPO PE DE CABRA - 1,00 mt	1,00	UTC
MOVEIS/ELETROELET	C.10.004.003 (NE)	ALAVANCA DE ACO TIPO PE DE CABRA - 1,00 mt	1,00	UTC
MOVEIS/ELETROELET	C.10.004.003 (NE)	ALAVANCA DE ACO TIPO PE DE CABRA - 1,00 mt	1,00	UTC
MOVEIS/ELETROELET	C.10.004.003 (NE)	ALAVANCA DE ACO TIPO PE DE CABRA - 1,00 mt	1,00	UTC
FERRAMENTAS	C.50.001.112 (NE)	SOQUETE ESTRIADO - 2.3/8" COM QUADRADO 3/4"	1,00	UTC
MOVEIS/ELETROELET	9162 (TAG)	TERMOMETRO HIGROMETRO - BULBO UMIDO/SECO -10oC A +50oC TERMOHIGROMETRO BULBO SECO UMIDO	1,00	UTC
FERRAMENTAS	C.09.016.022 (NE)	CHAVE ESPINA ESTRELA - 13/16"	17,00	UTC
FERRAMENTAS	C.09.019.016 (NE)	CHAVE ESTRELA DE BATER - 40 mm	1,00	UTC
FERRAMENTAS	C.09.019.017 (NE)	CHAVE ESTRELA DE BATER - 41 mm	2,00	UTC
FERRAMENTAS	C.09.021.036 (NE)	CHAVE FIXA DE BATER - 1.5/8"	18,00	UTC
MOVEIS/ELETROELET	C.09.021.036 (NE)	CHAVE FIXA DE BATER - 1.5/8"	2,00	UTC
MOVEIS/ELETROELET	C.09.021.036 (NE)	CHAVE FIXA DE BATER - 1.5/8"	2,00	UTC
MOVEIS/ELETROELET	C.09.021.036 (NE)	CHAVE FIXA DE BATER - 1.5/8"	2,00	UTC
MOVEIS/ELETROELET	C.09.021.036 (NE)	CHAVE FIXA DE BATER - 1.5/8"	2,00	UTC
MOVEIS/ELETROELET	C.09.021.036 (NE)	CHAVE FIXA DE BATER - 1.5/8"	2,00	UTC
FERRAMENTAS	C.09.021.036 (NE)	CHAVE FIXA DE BATER - 1.5/8"	4,00	UTC
EQUIPAMENTOS	C.09.021.039 (NE)	CHAVE FIXA DE BATER - 1.9/16"	1,00	UTC
FERRAMENTAS	C.09.021.039 (NE)	CHAVE FIXA DE BATER - 1.9/16"	1,00	UTC
FERRAMENTAS	X.04.002.013 (NE)	TUBO HOLL PARA ANDAIMES 3250mm Ø 1.1/2"	220,00	UTC
MOVEIS/ELETROELET	60220 (TAG)	MANOMETRO E.S. - 0 A 60 Kgf/cm2	1,00	UTC
MOVEIS/ELETROELET	60221 (TAG)	MANOMETRO E.S. - 0 A 60 Kgf/cm2	1,00	UTC
MOVEIS/ELETROELET	60226 (TAG)	MANOMETRO E.S. - 0 A 60 Kgf/cm2	1,00	UTC
MOVEIS/ELETROELET	60229 (TAG)	MANOMETRO E.S. - 0 A 60 Kgf/cm2	1,00	UTC
MOVEIS/ELETROELET	60230 (TAG)	MANOMETRO E.S. - 0 A 60 Kgf/cm2	1,00	UTC
FERRAMENTAS	C.14.001.013 (NE)	CORTA TUBO SERVICO LEVE - 1/8" A 1.1/4" - MARCA STANLEY	7,00	UTC
MOVEIS/ELETROELET	C.14.001.013 (NE)	CORTA TUBO SERVICO LEVE - 1/8" A 1.1/4" - MARCA STANLEY	14,00	UTC
FERRAMENTAS	U.01.417.017 (NE)	RODAPE DE ALUMINIO PARA ANDAIMES - ASTM B8221 - ANSI 35.2 - DIM. 200 X 20 - 2,00M	79,00	UTC
MOVEIS/ELETROELET	64261 (TAG)	MANOMETRO E.S. - 0 A 10 Kgf/cm2	1,00	UTC
MOVEIS/ELETROELET	64272 (TAG)	MANOMETRO E.S. - 0 A 10 Kgf/cm2	1,00	UTC
MOVEIS/ELETROELET	64273 (TAG)	MANOMETRO E.S. - 0 A 10 Kgf/cm2	1,00	UTC
MOVEIS/ELETROELET	64386 (TAG)	MANOMETRO E.S. - 0 A 20 Kgf/cm2	1,00	UTC

Este documento é cópia do original, assinado digitalmente por PAULO GUILHERME DE MENDONCA LOPES e Tribunal de Justica do Estado de Sao Paulo, protocolado em 15/02/2021 às 17:43 , sob o número WJM21402038267 .
Para conferir o original, acesse o site https://esaj.tjsp.jus.br/pastadigital/pg/abrirConferenciaDocumento.do, informe o processo 1069420-76.2017.8.26.0100 e código A6CEA63.

HEFTOS

RELAÇÃO DE IMOVEIS QUE COMPORÃO A UPI HEFTOS

Tipo	AF	DESCRIÇÃO	QUANT	PROPRIETÁRIO
MOVEIS/ELETROELET	**64397 (TAG)**	MANOMETRO E.S. - 0 A 20 Kgf/cm2	1,00	UTC
MOVEIS/ELETROELET	**64477 (TAG)**	MANOMETRO E.S. - 0 A 30 kgf/cm2	1,00	UTC
MOVEIS/ELETROELET	**64480 (TAG)**	MANOMETRO E.S. - 0 A 30 kgf/cm2	1,00	UTC
MOVEIS/ELETROELET	**64481 (TAG)**	MANOMETRO E.S. - 0 A 30 kgf/cm2	1,00	UTC
MOVEIS/ELETROELET	**64757 (TAG)**	MANOMETRO E.S. - 0 A 20 Kgf/cm2	1,00	UTC
MOVEIS/ELETROELET	**68937 (TAG)**	MANOMETRO E.S. - 0 A 10 Kgf/cm2	1,00	UTC
FERRAMENTAS	**C.09.002.028 (NE)**	CHAVE COMBINADA - 33 mm	2,00	UTC
FERRAMENTAS	**C.09.002.029 (NE)**	CHAVE COMBINADA - 34 mm	3,00	UTC
FERRAMENTAS	**C.09.002.030 (NE)**	CHAVE COMBINADA - 35 mm	2,00	UTC
FERRAMENTAS	**C.12.003.004 (NE)**	COMPASSO PONTA RETA - COM MOLA - 8"	7,00	UTC
FERRAMENTAS	**C.50.004.020 (NE)**	SOQUETE IMPACTO SEXTAVADO - 1.3/8" COM QUADRADO 3/4" - COM PINO E ANEL DE SEGURANÇA	6,00	UTC
MOVEIS/ELETROELET	**C.50.004.020 (NE)**	SOQUETE IMPACTO SEXTAVADO - 1.3/8" COM QUADRADO 3/4" - COM PINO E ANEL DE SEGURANÇA	2,00	UTC
MOVEIS/ELETROELET	**C.50.004.020 (NE)**	SOQUETE IMPACTO SEXTAVADO - 1.3/8" COM QUADRADO 3/4" - COM PINO E ANEL DE SEGURANÇA	2,00	UTC
MOVEIS/ELETROELET	**C.50.004.020 (NE)**	SOQUETE IMPACTO SEXTAVADO - 1.3/8" COM QUADRADO 3/4" - COM PINO E ANEL DE SEGURANÇA	2,00	UTC
MOVEIS/ELETROELET	**C.50.004.020 (NE)**	SOQUETE IMPACTO SEXTAVADO - 1.3/8" COM QUADRADO 3/4" - COM PINO E ANEL DE SEGURANÇA	2,00	UTC
FERRAMENTAS	**C.50.004.020 (NE)**	SOQUETE IMPACTO SEXTAVADO - 1.3/8" COM QUADRADO 3/4" - COM PINO E ANEL DE SEGURANÇA	3,00	UTC
MOVEIS/ELETROELET	**C.30.013.059 (NE)**	MARTELO DE UNHA PARA CARPINTEIRO - 1,000 Kg	2,00	UTC
MOVEIS/ELETROELET	**75097 (TAG)**	RÉGUA DE AÇO INOX - 1.000 mm	1,00	UTC
MOVEIS/ELETROELET	**C.09.019.078 (NE)**	CHAVE ESTRELA DE BATER - 2.3/8"	2,00	UTC
MOVEIS/ELETROELET	**C.09.019.078 (NE)**	CHAVE ESTRELA DE BATER - 2.3/8"	2,00	UTC
MOVEIS/ELETROELET	**C.09.019.078 (NE)**	CHAVE ESTRELA DE BATER - 2.3/8"	2,00	UTC
MOVEIS/ELETROELET	**C.09.019.078 (NE)**	CHAVE ESTRELA DE BATER - 2.3/8"	2,00	UTC
EQUIPAMENTOS	**C.09.019.056 (NE)**	CHAVE ESTRELA DE BATER - 1.13/16"	2,00	UTC
FERRAMENTAS	**C.09.019.056 (NE)**	CHAVE ESTRELA DE BATER - 1.13/16"	2,00	UTC
FERRAMENTAS	**C.09.019.056 (NE)**	CHAVE ESTRELA DE BATER - 1.13/16"	1,00	UTC
FERRAMENTAS	**C.09.019.059 (NE)**	CHAVE ESTRELA DE BATER - 1.3/4"	12,00	UTC
FERRAMENTAS	**C.09.019.059 (NE)**	CHAVE ESTRELA DE BATER - 1.3/4"	1,00	UTC
MOVEIS/ELETROELET	**59035 (TAG)**	CALIBRE DE FOLGA - 20 LÂMINAS - 0,05 A 1,00 mm	1,00	UTC
MOVEIS/ELETROELET	**59038 (TAG)**	CALIBRE DE FOLGA - 20 LÂMINAS - 0,05 A 1,00 mm	1,00	UTC
FERRAMENTAS	**C.03.013.003 (NE)**	ALICATE DE BICO REDONDO RETO - 6.1/2" - SEM ISOLACAO	15,00	UTC
MOVEIS/ELETROELET	**C.03.010.007 (NE)**	ALICATE DE BICO MEIA CANA CURVO - COM CORTE - 8" SEM ISOLAÇÃO	10,00	UTC
MOVEIS/ELETROELET	**C.03.010.007 (NE)**	ALICATE DE BICO MEIA CANA CURVO - COM CORTE - 8" SEM ISOLAÇÃO	10,00	UTC
MOVEIS/ELETROELET	**C.03.010.007 (NE)**	ALICATE DE BICO MEIA CANA CURVO - COM CORTE - 8" SEM ISOLAÇÃO	10,00	UTC
MOVEIS/ELETROELET	**C.09.021.034 (NE)**	CHAVE FIXA DE BATER - 1.3/8"	1,00	UTC
MOVEIS/ELETROELET	**C.09.021.034 (NE)**	CHAVE FIXA DE BATER - 1.3/8"	1,00	UTC
MOVEIS/ELETROELET	**C.09.021.034 (NE)**	CHAVE FIXA DE BATER - 1.3/8"	1,00	UTC
MOVEIS/ELETROELET	**C.09.021.034 (NE)**	CHAVE FIXA DE BATER - 1.3/8"	1,00	UTC
MOVEIS/ELETROELET	**C.09.021.037 (NE)**	CHAVE FIXA DE BATER - 1.7/16"	1,00	UTC
MOVEIS/ELETROELET	**C.09.021.037 (NE)**	CHAVE FIXA DE BATER - 1.7/16"	1,00	UTC

Este documento é cópia do original, assinado digitalmente por PAULO GUILHERME DE MENDONCA LOPES e Tribunal de Justica do Estado de Sao Paulo, protocolado em 15/02/2021 às 17:43 , sob o número WJM21402038267 .
Para conferir o original, acesse o site https://esaj.tjsp.jus.br/pastadigital/pg/abrirConferenciaDocumento.do, informe o processo 1069420-76.2017.8.26.0100 e código A6CEA63.

HEFTOS

RELAÇÃO DE IMOVEIS QUE COMPORÃO A UPI HEFTOS

Tipo	AF	DESCRIÇÃO	QUANT	PROPRIETÁRIO
MOVEIS/ELETROELET	C.09.021.037 (NE)	CHAVE FIXA DE BATER - 1.7/16"	1,00	UTC
MOVEIS/ELETROELET	C.09.021.037 (NE)	CHAVE FIXA DE BATER - 1.7/16"	1,00	UTC
MOVEIS/ELETROELET	C.09.021.079 (NE)	CHAVE FIXA DE BATER - 1.1/2"	1,00	UTC
MOVEIS/ELETROELET	C.09.021.079 (NE)	CHAVE FIXA DE BATER - 1.1/2"	1,00	UTC
MOVEIS/ELETROELET	C.09.021.079 (NE)	CHAVE FIXA DE BATER - 1.1/2"	1,00	UTC
MOVEIS/ELETROELET	C.09.021.079 (NE)	CHAVE FIXA DE BATER - 1.1/2"	1,00	UTC
MOVEIS/ELETROELET	C.09.031.068 (NE)	CHAVE HEXAGONAL L - TIPO ALLEN - COM CABO ISOLADA 1000V - NR10 - 3/16 Pol	1,00	UTC
MOVEIS/ELETROELET	C.09.031.068 (NE)	CHAVE HEXAGONAL L - TIPO ALLEN - COM CABO ISOLADA 1000V - NR10 - 3/16 Pol	1,00	UTC
MOVEIS/ELETROELET	C.09.031.068 (NE)	CHAVE HEXAGONAL L - TIPO ALLEN - COM CABO ISOLADA 1000V - NR10 - 3/16 Pol	1,00	UTC
MOVEIS/ELETROELET	C.09.031.068 (NE)	CHAVE HEXAGONAL L - TIPO ALLEN - COM CABO ISOLADA 1000V - NR10 - 3/16 Pol	1,00	UTC
FERRAMENTAS	C.09.017.004 (NE)	CHAVE ESPINA FIXA - 45o - 1"	2,00	UTC
FERRAMENTAS	C.09.019.078 (NE)	CHAVE ESTRELA DE BATER - 2.3/8"	13,00	UTC
FERRAMENTAS	C.09.019.078 (NE)	CHAVE ESTRELA DE BATER - 2.3/8"	5,00	UTC
MOVEIS/ELETROELET	17156 (TAG)	TERMOMETRO - 0oC A 400oC COM H.V. 100mm	1,00	UTC
MOVEIS/ELETROELET	4496 (TAG)	MANOMETRO E.S. - 0 A 5 Kgf/cm2	1,00	UTC
FERRAMENTAS	C.09.002.031 (NE)	CHAVE COMBINADA - 36 mm	5,00	UTC
FERRAMENTAS	X.04.002.012 (NE)	TUBO HOLL PARA ANDAIMES 3000mm Ø 1.1/2"	4664,00	UTC
FERRAMENTAS	X.04.002.012 (NE)	TUBO HOLL PARA ANDAIMES 3000mm Ø 1.1/2"	195,00	UTC
FERRAMENTAS	C.09.019.052 (NE)	CHAVE ESTRELA DE BATER - 1.1/2"	6,00	UTC
MOVEIS/ELETROELET	C.09.021.008 (NE)	CHAVE FIXA DE BATER - 36 mm	1,00	UTC
FERRAMENTAS	C.09.021.034 (NE)	CHAVE FIXA DE BATER - 1.3/8"	15,00	UTC
FERRAMENTAS	C.09.021.034 (NE)	CHAVE FIXA DE BATER - 1.3/8"	1,00	UTC
FERRAMENTAS	C.09.021.037 (NE)	CHAVE FIXA DE BATER - 1.7/16"	22,00	UTC
FERRAMENTAS	C.09.021.037 (NE)	CHAVE FIXA DE BATER - 1.7/16"	4,00	UTC
FERRAMENTAS	C.09.021.079 (NE)	CHAVE FIXA DE BATER - 1.1/2"	21,00	UTC
MOVEIS/ELETROELET	C.30.005.013 (NE)	MARRETA - 1 Kg	1,00	UTC
MOVEIS/ELETROELET	22675 (TAG)	RÉGUA FLEXÍVEL AÇO INOX - 1.000 mm	1,00	UTC
FERRAMENTAS	C.10.001.003 (NE)	ALAVANCA DE ACO - 1" x 1,50 mt COMPRIMENTO	15,00	UTC
MOVEIS/ELETROELET	C.10.001.003 (NE)	ALAVANCA DE ACO - 1" x 1,50 mt COMPRIMENTO	1,00	UTC
FERRAMENTAS	U.01.417.016 (NE)	RODAPE DE ALUMINIO PARA ANDAIMES - ASTM B8221 - ANSI 35.2 - DIM. 200 X 20 - 1,75M	22,00	UTC
MOVEIS/ELETROELET	C.03.010.009 (NE)	ALICATE DE BICO MEIA CANA RETO - 7" COM ISOLAÇÃO	3,00	UTC
MOVEIS/ELETROELET	C.09.019.071 (NE)	CHAVE ESTRELA DE BATER - 2.1/4"	2,00	UTC
MOVEIS/ELETROELET	C.09.019.071 (NE)	CHAVE ESTRELA DE BATER - 2.1/4"	2,00	UTC
MOVEIS/ELETROELET	C.09.019.071 (NE)	CHAVE ESTRELA DE BATER - 2.1/4"	2,00	UTC
MOVEIS/ELETROELET	C.09.019.071 (NE)	CHAVE ESTRELA DE BATER - 2.1/4"	2,00	UTC
EQUIPAMENTOS	C.50.005.052 (NE)	SOQUETE SEXTAVADO - 24 mm COM QUADRADO 1"	1,00	UTC
INSTRUMENTOS	46452 (TAG)	CALIBRE DE ROSCA COMBINADO - MARCA POL - 52 LAMINAS	1,00	UTC
INSTRUMENTOS	58630 (TAG)	CALIBRE DE ROSCA COMBINADO - MARCA POL - 52 LAMINAS	1,00	UTC
MOVEIS/ELETROELET	C.09.021.027 (NE)	CHAVE FIXA DE BATER - 1.1/4"	1,00	UTC

Este documento é cópia do original, assinado digitalmente por PAULO GUILHERME DE MENDONCA LOPES e Tribunal de Justica do Estado de Sao Paulo, protocolado em 15/02/2021 às 17:43 , sob o número WJM21402038267 .
Para conferir o original, acesse o site https://esaj.tjsp.jus.br/pastadigital/pg/abrirConferenciaDocumento.do, informe o processo 1069420-76.2017.8.26.0100 e código A6CEA63.

HEFTOS

RELAÇÃO DE IMOVEIS QUE COMPORÃO A UPI HEFTOS

Tipo	AF	DESCRIÇÃO	QUANT	PROPRIETÁRIO
MOVEIS/ELETROELET	C.09.021.027 (NE)	CHAVE FIXA DE BATER - 1.1/4"	1,00	UTC
MOVEIS/ELETROELET	C.09.021.027 (NE)	CHAVE FIXA DE BATER - 1.1/4"	1,00	UTC
MOVEIS/ELETROELET	C.09.021.027 (NE)	CHAVE FIXA DE BATER - 1.1/4"	1,00	UTC
MOVEIS/ELETROELET	30712 (TAG)	MANOMETRO E.S. - 0 A 1000 Kgf/cm2	1,00	UTC
FERRAMENTAS	C.50.004.022 (NE)	SOQUETE IMPACTO SEXTAVADO - 1.5/16" COM QUADRADO 3/4" - COM PINO E ANEL DE SEGURANÇA	9,00	UTC
MOVEIS/ELETROELET	C.50.004.022 (NE)	SOQUETE IMPACTO SEXTAVADO - 1.5/16" COM QUADRADO 3/4" - COM PINO E ANEL DE SEGURANÇA	2,00	UTC
MOVEIS/ELETROELET	C.50.004.022 (NE)	SOQUETE IMPACTO SEXTAVADO - 1.5/16" COM QUADRADO 3/4" - COM PINO E ANEL DE SEGURANÇA	2,00	UTC
MOVEIS/ELETROELET	C.50.004.022 (NE)	SOQUETE IMPACTO SEXTAVADO - 1.5/16" COM QUADRADO 3/4" - COM PINO E ANEL DE SEGURANÇA	2,00	UTC
MOVEIS/ELETROELET	C.50.004.022 (NE)	SOQUETE IMPACTO SEXTAVADO - 1.5/16" COM QUADRADO 3/4" - COM PINO E ANEL DE SEGURANÇA	2,00	UTC
FERRAMENTAS	C.50.004.022 (NE)	SOQUETE IMPACTO SEXTAVADO - 1.5/16" COM QUADRADO 3/4" - COM PINO E ANEL DE SEGURANÇA	3,00	UTC
MOVEIS/ELETROELET	C.09.010.012 (NE)	CHAVE COMBINADA - 1.3/8"	15,00	UTC
MOVEIS/ELETROELET	C.09.010.012 (NE)	CHAVE COMBINADA - 1.3/8"	15,00	UTC
MOVEIS/ELETROELET	C.09.010.012 (NE)	CHAVE COMBINADA - 1.3/8"	15,00	UTC
MOVEIS/ELETROELET	C.09.010.012 (NE)	CHAVE COMBINADA - 1.3/8"	15,00	UTC
FERRAMENTAS	C.54.001.001 (NE)	TESOURA COM GANCHO - 12"	1,00	UTC
EQUIPAMENTOS	C.03.005.004 (NE)	ALICATE CORTE DIAGONAL - 6.1/4" - COM ISOLAÇÃO	10,00	UTC
FERRAMENTAS	C.03.005.004 (NE)	ALICATE CORTE DIAGONAL - 6.1/4" - COM ISOLAÇÃO	10,00	UTC
MOVEIS/ELETROELET	C.03.005.004 (NE)	ALICATE CORTE DIAGONAL - 6.1/4" - COM ISOLAÇÃO	1,00	UTC
MOVEIS/ELETROELET	C.03.005.004 (NE)	ALICATE CORTE DIAGONAL - 6.1/4" - COM ISOLAÇÃO	1,00	UTC
MOVEIS/ELETROELET	C.03.005.004 (NE)	ALICATE CORTE DIAGONAL - 6.1/4" - COM ISOLAÇÃO	1,00	UTC
MOVEIS/ELETROELET	C.03.005.004 (NE)	ALICATE CORTE DIAGONAL - 6.1/4" - COM ISOLAÇÃO	1,00	UTC
MOVEIS/ELETROELET	C.03.005.004 (NE)	ALICATE CORTE DIAGONAL - 6.1/4" - COM ISOLAÇÃO	1,00	UTC
MOVEIS/ELETROELET	C.03.005.004 (NE)	ALICATE CORTE DIAGONAL - 6.1/4" - COM ISOLAÇÃO	1,00	UTC
EQUIPAMENTOS	C.09.012.004 (NE)	CHAVE DE BOCA AJUSTAVEL (INGLESA) - 12"	9,00	UTC
FERRAMENTAS	C.09.012.004 (NE)	CHAVE DE BOCA AJUSTAVEL (INGLESA) - 12"	9,00	UTC
MOVEIS/ELETROELET	C.09.012.004 (NE)	CHAVE DE BOCA AJUSTAVEL (INGLESA) - 12"	3,00	UTC
MOVEIS/ELETROELET	C.09.012.004 (NE)	CHAVE DE BOCA AJUSTAVEL (INGLESA) - 12"	3,00	UTC
MOVEIS/ELETROELET	C.09.012.004 (NE)	CHAVE DE BOCA AJUSTAVEL (INGLESA) - 12"	3,00	UTC
MOVEIS/ELETROELET	C.09.012.004 (NE)	CHAVE DE BOCA AJUSTAVEL (INGLESA) - 12"	3,00	UTC
MOVEIS/ELETROELET	C.09.012.004 (NE)	CHAVE DE BOCA AJUSTAVEL (INGLESA) - 12"	3,00	UTC
MOVEIS/ELETROELET	C.09.012.004 (NE)	CHAVE DE BOCA AJUSTAVEL (INGLESA) - 12"	3,00	UTC
FERRAMENTAS	C.09.012.004 (NE)	CHAVE DE BOCA AJUSTAVEL (INGLESA) - 12"	40,00	UTC
MOVEIS/ELETROELET	C.03.013.001 (NE)	ALICATE DE BICO REDONDO RETO - 6" COM ISOLAÇÃO	1,00	UTC
EQUIPAMENTOS	C.03.017.001 (NE)	ALICATE DE PRESSÃO - 10" - COM MORDENTE DE PERFIL CURVO	7,00	UTC
FERRAMENTAS	C.03.017.001 (NE)	ALICATE DE PRESSÃO - 10" - COM MORDENTE DE PERFIL CURVO	7,00	UTC
MOVEIS/ELETROELET	C.03.017.001 (NE)	ALICATE DE PRESSÃO - 10" - COM MORDENTE DE PERFIL CURVO	6,00	UTC
MOVEIS/ELETROELET	C.03.017.001 (NE)	ALICATE DE PRESSÃO - 10" - COM MORDENTE DE PERFIL CURVO	6,00	UTC
MOVEIS/ELETROELET	C.03.017.001 (NE)	ALICATE DE PRESSÃO - 10" - COM MORDENTE DE PERFIL CURVO	6,00	UTC
MOVEIS/ELETROELET	C.03.017.001 (NE)	ALICATE DE PRESSÃO - 10" - COM MORDENTE DE PERFIL CURVO	6,00	UTC

Este documento é cópia do original, assinado digitalmente por PAULO GUILHERME DE MENDONCA LOPES e Tribunal de Justica do Estado de Sao Paulo, protocolado em 15/02/2021 às 17:43 , sob o número WJM21402038267 .
Para conferir o original, acesse o site https://esaj.tjsp.jus.br/pastadigital/pg/abrirConferenciaDocumento.do, informe o processo 1069420-76.2017.8.26.0100 e código A6CEA63.

HEFTOS

RELAÇÃO DE IMOVEIS QUE COMPORÃO A UPI HEFTOS

Tipo	AF	DESCRIÇÃO	QUANT	PROPRIETÁRIO
MOVEIS/ELETROELET	C.03.017.001 (NE)	ALICATE DE PRESSÃO - 10" - COM MORDENTE DE PERFIL CURVO	6,00	UTC
MOVEIS/ELETROELET	C.03.017.001 (NE)	ALICATE DE PRESSÃO - 10" - COM MORDENTE DE PERFIL CURVO	6,00	UTC
FERRAMENTAS	C.03.017.001 (NE)	ALICATE DE PRESSÃO - 10" - COM MORDENTE DE PERFIL CURVO	10,00	UTC
FERRAMENTAS	C.13.002.003 (NE)	ALGARISMO DE AÇO - TIPO PUNÇÃO - 08 mm	2,00	UTC
INSTRUMENTOS	40590 (TAG)	TERMOMETRO HIGROMETRO - BULBO UMIDO/SECO -10oC A +50oC	1,00	UTC
MOVEIS/ELETROELET	40593 (TAG)	TERMOMETRO HIGROMETRO - BULBO UMIDO/SECO -10oC A +50oC	1,00	UTC
EQUIPAMENTOS	C.09.010.004 (NE)	CHAVE COMBINADA - 1.1/4"	8,00	UTC
FERRAMENTAS	C.09.010.004 (NE)	CHAVE COMBINADA - 1.1/4"	8,00	UTC
MOVEIS/ELETROELET	C.09.010.004 (NE)	CHAVE COMBINADA - 1.1/4"	1,00	UTC
MOVEIS/ELETROELET	C.09.010.004 (NE)	CHAVE COMBINADA - 1.1/4"	1,00	UTC
MOVEIS/ELETROELET	C.09.010.004 (NE)	CHAVE COMBINADA - 1.1/4"	1,00	UTC
MOVEIS/ELETROELET	C.09.010.004 (NE)	CHAVE COMBINADA - 1.1/4"	1,00	UTC
MOVEIS/ELETROELET	C.09.010.004 (NE)	CHAVE COMBINADA - 1.1/4"	1,00	UTC
FERRAMENTAS	C.09.010.004 (NE)	CHAVE COMBINADA - 1.1/4"	46,00	UTC
MOVEIS/ELETROELET	C.03.010.006 (NE)	ALICATE DE BICO MEIA CANA CURVO - COM CORTE - 8" COM ISOLAÇÃO	8,00	UTC
FERRAMENTAS	C.09.019.071 (NE)	CHAVE ESTRELA DE BATER - 2.1/4"	8,00	UTC
FERRAMENTAS	C.09.019.071 (NE)	CHAVE ESTRELA DE BATER - 2.1/4"	1,00	UTC
FERRAMENTAS	X.04.002.011 (NE)	TUBO HOLL PARA ANDAIMES 2750mm Ø 1.1/2"	100,00	UTC
MOVEIS/ELETROELET	C.09.023.054 (NE)	CHAVE PHILLIPS COM HASTE ISOLADA PARA 1000V - 3/8" x 8"	2,00	UTC
MOVEIS/ELETROELET	C.09.023.054 (NE)	CHAVE PHILLIPS COM HASTE ISOLADA PARA 1000V - 3/8" x 8"	2,00	UTC
EQUIPAMENTOS	C.09.021.027 (NE)	CHAVE FIXA DE BATER - 1.1/4"	1,00	UTC
FERRAMENTAS	C.09.021.027 (NE)	CHAVE FIXA DE BATER - 1.1/4"	1,00	UTC
FERRAMENTAS	C.09.021.027 (NE)	CHAVE FIXA DE BATER - 1.1/4"	6,00	UTC
FERRAMENTAS	C.03.020.010 (NE)	ALICATE PARA ANEIS EXTERNOS PONTAS FIXAS RETAS - 8000-A2 - 19-60 MM - 3/4 - 2.3/8	4,00	UTC
MOVEIS/ELETROELET	C.03.037.004 (NE)	ALICATE PARA ANEIS INTERNOS PONTAS FIXAS RETAS - J 0 - 8-15 MM - 5/16-9/16	3,00	UTC
MOVEIS/ELETROELET	C.03.037.004 (NE)	ALICATE PARA ANEIS INTERNOS PONTAS FIXAS RETAS - J 0 - 8-15 MM - 5/16-9/16	3,00	UTC
FERRAMENTAS	C.03.037.006 (NE)	ALICATE PARA ANEIS INTERNOS PONTAS FIXAS RETAS - J 2 - 19-60 MM - 3/4-2.3/8	1,00	UTC
MOVEIS/ELETROELET	C.03.037.006 (NE)	ALICATE PARA ANEIS INTERNOS PONTAS FIXAS RETAS - J 2 - 19-60 MM - 3/4-2.3/8	2,00	UTC
MOVEIS/ELETROELET	C.09.010.015 (NE)	CHAVE COMBINADA - 1.7/16"	15,00	UTC
MOVEIS/ELETROELET	C.09.010.015 (NE)	CHAVE COMBINADA - 1.7/16"	15,00	UTC
MOVEIS/ELETROELET	C.09.010.015 (NE)	CHAVE COMBINADA - 1.7/16"	15,00	UTC
MOVEIS/ELETROELET	C.09.010.015 (NE)	CHAVE COMBINADA - 1.7/16"	15,00	UTC
FERRAMENTAS	C.26.006.020 (NE)	LIMA MEIA CANA BASTARDA - 10"	2,00	UTC
INSTRUMENTOS	12957 (TAG)	RÉGUA DE AÇO INOX - 1.000 mm	1,00	UTC
INSTRUMENTOS	20305 (TAG)	RÉGUA DE AÇO INOX - 1.000 mm	1,00	UTC
INSTRUMENTOS	C.46.003.001 (NE)	RÉGUA DE AÇO INOX - 1.000 mm	1,00	UTC
MOVEIS/ELETROELET	14723 (TAG)	MANOMETRO E.S. - 0 A 160 Kgf/cm2	1,00	UTC
MOVEIS/ELETROELET	C.03.010.016 (NE)	ALICATE DE BICO MEIA CANA RETO - COM CORTE - 6.1/4" COM ISOLAÇÃO	2,00	UTC
EQUIPAMENTOS	C.03.010.020 (NE)	ALICATE DE BICO MEIA CANA RETO - 7.1/2" COM ISOLACAO	2,00	UTC

Este documento é cópia do original, assinado digitalmente por PAULO GUILHERME DE MENDONCA LOPES e Tribunal de Justica do Estado de Sao Paulo, protocolado em 15/02/2021 às 17:43 , sob o número WUM21402038267 .
Para conferir o original, acesse o site https://esaj.tjsp.jus.br/pastadigital/pg/abrirConferenciaDocumento.do, informe o processo 1069420-76.2017.8.26.0100 e código A6CEA63.

HEFTOS

RELAÇÃO DE IMOVEIS QUE COMPORÃO A UPI HEFTOS

Tipo	AF	DESCRIÇÃO	QUANT	PROPRIETÁRIO
FERRAMENTAS	**C.03.010.020 (NE)**	ALICATE DE BICO MEIA CANA RETO - 7.1/2" COM ISOLACAO	2,00	UTC
MOVEIS/ELETROELET	**C.03.010.020 (NE)**	ALICATE DE BICO MEIA CANA RETO - 7.1/2" COM ISOLACAO	12,00	UTC
MOVEIS/ELETROELET	**C.03.010.020 (NE)**	ALICATE DE BICO MEIA CANA RETO - 7.1/2" COM ISOLACAO	12,00	UTC
MOVEIS/ELETROELET	**MM-6588 (TAG)**	MANOMETRO E.S. - 0 A 40 Kgf/cm2	1,00	UTC
INSTRUMENTOS	**51120 (TAG)**	ESQUADRO MILIMETRADO - 12"	1,00	UTC
MOVEIS/ELETROELET	**52204 (TAG)**	ESQUADRO MILIMETRADO - 12"	1,00	UTC
MOVEIS/ELETROELET	**52216 (TAG)**	ESQUADRO MILIMETRADO - 12"	1,00	UTC
MOVEIS/ELETROELET	**56911 (TAG)**	ESQUADRO MILIMETRADO - 12"	1,00	UTC
MOVEIS/ELETROELET	**C.09.019.065 (NE)**	CHAVE ESTRELA DE BATER - 1.9/16"	2,00	UTC
MOVEIS/ELETROELET	**C.09.019.065 (NE)**	CHAVE ESTRELA DE BATER - 1.9/16"	2,00	UTC
MOVEIS/ELETROELET	**C.09.019.065 (NE)**	CHAVE ESTRELA DE BATER - 1.9/16"	2,00	UTC
MOVEIS/ELETROELET	**C.09.019.065 (NE)**	CHAVE ESTRELA DE BATER - 1.9/16"	2,00	UTC
MOVEIS/ELETROELET	**21506 (TAG)**	ESQUADRO MILIMETRADO - 12"	1,00	UTC
MOVEIS/ELETROELET	**33864 (TAG)**	ESQUADRO MILIMETRADO - 12"	1,00	UTC
MOVEIS/ELETROELET	**34115 (TAG)**	ESQUADRO MILIMETRADO - 12"	1,00	UTC
MOVEIS/ELETROELET	**36538 (TAG)**	ESQUADRO MILIMETRADO - 12"	1,00	UTC
MOVEIS/ELETROELET	**37544 (TAG)**	ESQUADRO MILIMETRADO - 12"	1,00	UTC
MOVEIS/ELETROELET	**37886 (TAG)**	ESQUADRO MILIMETRADO - 12"	1,00	UTC
MOVEIS/ELETROELET	**47624 (TAG)**	ESQUADRO MILIMETRADO - 12"	1,00	UTC
MOVEIS/ELETROELET	**47631 (TAG)**	ESQUADRO MILIMETRADO - 12"	1,00	UTC
MOVEIS/ELETROELET	**47638 (TAG)**	ESQUADRO MILIMETRADO - 12"	1,00	UTC
MOVEIS/ELETROELET	**47662 (TAG)**	ESQUADRO MILIMETRADO - 12"	1,00	UTC
MOVEIS/ELETROELET	**62141 (TAG)**	ESQUADRO MILIMETRADO - 12"	1,00	UTC
MOVEIS/ELETROELET	**74871 (TAG)**	ESQUADRO MILIMETRADO - 12"	1,00	UTC
MOVEIS/ELETROELET	**74876 (TAG)**	ESQUADRO MILIMETRADO - 12"	1,00	UTC
MOVEIS/ELETROELET	**74884 (TAG)**	ESQUADRO MILIMETRADO - 12"	1,00	UTC
MOVEIS/ELETROELET	**7516 (TAG)**	ESQUADRO MILIMETRADO - 12"	1,00	UTC
MOVEIS/ELETROELET	**9824 (TAG)**	ESQUADRO MILIMETRADO - 12"	1,00	UTC
MOVEIS/ELETROELET	**C.09.016.034 (NE)**	CHAVE ESPINA ESTRELA - 7/8"	2,00	UTC
MOVEIS/ELETROELET	**C.09.016.034 (NE)**	CHAVE ESPINA ESTRELA - 7/8"	2,00	UTC
MOVEIS/ELETROELET	**C.09.016.034 (NE)**	CHAVE ESPINA ESTRELA - 7/8"	2,00	UTC
MOVEIS/ELETROELET	**C.09.016.034 (NE)**	CHAVE ESPINA ESTRELA - 7/8"	2,00	UTC
MOVEIS/ELETROELET	**C.09.021.035 (NE)**	CHAVE FIXA DE BATER - 1.5/16"	1,00	UTC
MOVEIS/ELETROELET	**C.09.021.035 (NE)**	CHAVE FIXA DE BATER - 1.5/16"	1,00	UTC
MOVEIS/ELETROELET	**C.09.021.035 (NE)**	CHAVE FIXA DE BATER - 1.5/16"	1,00	UTC
MOVEIS/ELETROELET	**C.09.021.035 (NE)**	CHAVE FIXA DE BATER - 1.5/16"	1,00	UTC
MOVEIS/ELETROELET	**C.09.031.066 (NE)**	CHAVE HEXAGONAL L - TIPO ALLEN - COM CABO ISOLADA 1000V - NR10 - 1/8 Pol	1,00	UTC
MOVEIS/ELETROELET	**C.09.031.066 (NE)**	CHAVE HEXAGONAL L - TIPO ALLEN - COM CABO ISOLADA 1000V - NR10 - 1/8 Pol	1,00	UTC
MOVEIS/ELETROELET	**C.09.031.066 (NE)**	CHAVE HEXAGONAL L - TIPO ALLEN - COM CABO ISOLADA 1000V - NR10 - 1/8 Pol	1,00	UTC

Este documento é cópia do original, assinado digitalmente por PAULO GUILHERME DE MENDONCA LOPES e Tribunal de Justica do Estado de Sao Paulo, protocolado em 15/02/2021 às 17:43 , sob o número WJM21402038267 .
Para conferir o original, acesse o site https://esaj.tjsp.jus.br/pastadigital/pg/abrirConferenciaDocumento.do, informe o processo 1069420-76.2017.8.26.0100 e código A6CEA63.

HEFTOS

RELAÇÃO DE IMOVEIS QUE COMPORÃO A UPI HEFTOS

Tipo	AF	DESCRIÇÃO	QUANT	PROPRIETÁRIO
MOVEIS/ELETROELET	C.09.031.066 (NE)	CHAVE HEXAGONAL L - TIPO ALLEN - COM CABO ISOLADA 1000V - NR10 - 1/8 Pol	1,00	UTC
MOVEIS/ELETROELET	C.09.031.021 (NE)	CHAVE HEXAGONAL MACHO TIP ALLEN COM CABO ISOLADA 1000V - NR10 - 8mm	16,00	UTC
FERRAMENTAS	C.12.003.012 (NE)	COMPASSO PONTA RETA - COM MOLA - 10"	32,00	UTC
MOVEIS/ELETROELET	C.09.031.067 (NE)	CHAVE HEXAGONAL L - TIPO ALLEN - COM CABO ISOLADA 1000V - NR10 - 5/32 Pol	1,00	UTC
EQUIPAMENTOS	C.09.010.005 (NE)	CHAVE COMBINADA - 1.1/8"	1,00	UTC
FERRAMENTAS	C.09.010.005 (NE)	CHAVE COMBINADA - 1.1/8"	1,00	UTC
FERRAMENTAS	C.09.010.005 (NE)	CHAVE COMBINADA - 1.1/8"	38,00	UTC
EQUIPAMENTOS	C.09.019.065 (NE)	CHAVE ESTRELA DE BATER - 1.9/16"	1,00	UTC
FERRAMENTAS	C.09.019.065 (NE)	CHAVE ESTRELA DE BATER - 1.9/16"	1,00	UTC
FERRAMENTAS	C.09.019.065 (NE)	CHAVE ESTRELA DE BATER - 1.9/16"	1,00	UTC
FERRAMENTAS	C.09.016.032 (NE)	CHAVE ESPINA ESTRELA - 3/4"	4,00	UTC
FERRAMENTAS	C.09.016.034 (NE)	CHAVE ESPINA ESTRELA - 7/8"	19,00	UTC
FERRAMENTAS	C.09.021.035 (NE)	CHAVE FIXA DE BATER - 1.5/16"	15,00	UTC
FERRAMENTAS	C.09.021.035 (NE)	CHAVE FIXA DE BATER - 1.5/16"	1,00	UTC
MOVEIS/ELETROELET	C.09.015.078 (NE)	CHAVE DE FENDA COM HASTE ISOLADA PARA 1000V 3/8" x 10"	2,00	UTC
MOVEIS/ELETROELET	C.09.015.078 (NE)	CHAVE DE FENDA COM HASTE ISOLADA PARA 1000V 3/8" x 10"	2,00	UTC
MOVEIS/ELETROELET	C.09.015.078 (NE)	CHAVE DE FENDA COM HASTE ISOLADA PARA 1000V 3/8" x 10"	2,00	UTC
MOVEIS/ELETROELET	C.09.015.078 (NE)	CHAVE DE FENDA COM HASTE ISOLADA PARA 1000V 3/8" x 10"	2,00	UTC
MOVEIS/ELETROELET	C.09.015.078 (NE)	CHAVE DE FENDA COM HASTE ISOLADA PARA 1000V 3/8" x 10"	2,00	UTC
FERRAMENTAS	X.04.002.010 (NE)	TUBO HOLL PARA ANDAIMES 2500mm Ø 1.1/2"	4355,00	UTC
FERRAMENTAS	X.04.002.010 (NE)	TUBO HOLL PARA ANDAIMES 2500mm Ø 1.1/2"	254,00	UTC
FERRAMENTAS	C.41.001.008 (NE)	PRUMO DE CENTRO - 0,600 Kg	20,00	UTC
EQUIPAMENTOS	C.30.008.036 (NE)	MARTELO BOLA - 0,700 Kg	4,00	UTC
FERRAMENTAS	C.30.008.036 (NE)	MARTELO BOLA - 0,700 Kg	4,00	UTC
MOVEIS/ELETROELET	C.30.008.036 (NE)	MARTELO BOLA - 0,700 Kg	17,00	UTC
MOVEIS/ELETROELET	C.30.008.036 (NE)	MARTELO BOLA - 0,700 Kg	17,00	UTC
FERRAMENTAS	U.01.417.015 (NE)	RODAPE DE ALUMINIO PARA ANDAIMES - ASTM B8221 - ANSI 35.2 - DIM. 200 X 20 - 1,50M	59,00	UTC
MOVEIS/ELETROELET	C.09.002.026 (NE)	CHAVE COMBINADA - 31 mm	1,00	UTC
MOVEIS/ELETROELET	C.09.002.026 (NE)	CHAVE COMBINADA - 31 mm	1,00	UTC
MOVEIS/ELETROELET	C.09.002.026 (NE)	CHAVE COMBINADA - 31 mm	1,00	UTC
MOVEIS/ELETROELET	C.09.002.026 (NE)	CHAVE COMBINADA - 31 mm	1,00	UTC
MOVEIS/ELETROELET	C.09.002.026 (NE)	CHAVE COMBINADA - 31 mm	1,00	UTC
MOVEIS/ELETROELET	C.09.002.026 (NE)	CHAVE COMBINADA - 31 mm	1,00	UTC
FERRAMENTAS	C.09.019.021 (NE)	CHAVE ESTRELA DE BATER - 46 mm	1,00	UTC
MOVEIS/ELETROELET	47011 (TAG)	FLUXOMETRO MANUAL; DESCRICAO: MEDIDOR DE VAZAO DE GAS CO2, ARGONIO E MISTURA NAS OPERACOES DE SOLDAGEM MIG/MAG E T	1,00	UTC
MOVEIS/ELETROELET	47055 (TAG)	FLUXOMETRO MANUAL; DESCRICAO: MEDIDOR DE VAZAO DE GAS CO2, ARGONIO E MISTURA NAS OPERACOES DE SOLDAGEM MIG/MAG E T	1,00	UTC
MOVEIS/ELETROELET	47129 (TAG)	FLUXOMETRO MANUAL; DESCRICAO: MEDIDOR DE VAZAO DE GAS CO2, ARGONIO E MISTURA NAS OPERACOES DE SOLDAGEM MIG/MAG E T	1,00	UTC
MOVEIS/ELETROELET	47133 (TAG)	FLUXOMETRO MANUAL; DESCRICAO: MEDIDOR DE VAZAO DE GAS CO2, ARGONIO E MISTURA NAS OPERACOES DE SOLDAGEM MIG/MAG E T	1,00	UTC
MOVEIS/ELETROELET	C.09.019.060 (NE)	CHAVE ESTRELA DE BATER - 1.3/8"	2,00	UTC

Este documento é cópia do original, assinado digitalmente por PAULO GUILHERME DE MENDONCA LOPES e Tribunal de Justica do Estado de Sao Paulo, protocolado em 15/02/2021 às 17:43 , sob o número WJM21402038267 .
Para conferir o original, acesse o site https://esaj.tjsp.jus.br/pastadigital/pg/abrirConferenciaDocumento.do, informe o processo 1069420-76.2017.8.26.0100 e código A6CEA63.

HEFTOS

RELAÇÃO DE IMOVEIS QUE COMPORÃO A UPI HEFTOS

Tipo	AF	DESCRIÇÃO	QUANT	PROPRIETÁRIO
MOVEIS/ELETROELET	C.09.019.060 (NE)	CHAVE ESTRELA DE BATER - 1.3/8"	2,00	UTC
MOVEIS/ELETROELET	C.09.019.060 (NE)	CHAVE ESTRELA DE BATER - 1.3/8"	2,00	UTC
MOVEIS/ELETROELET	C.09.019.060 (NE)	CHAVE ESTRELA DE BATER - 1.3/8"	2,00	UTC
EQUIPAMENTOS	C.03.015.001 (NE)	ALICATE DE BICO RETO PARA ANÉIS - EXTERNO - 7"	3,00	UTC
MOVEIS/ELETROELET	C.50.004.016 (NE)	SOQUETE IMPACTO SEXTAVADO - 1.3/16" COM QUADRADO 3/4" - COM PINO E ANEL DE SEGURANÇA	2,00	UTC
MOVEIS/ELETROELET	C.50.004.016 (NE)	SOQUETE IMPACTO SEXTAVADO - 1.3/16" COM QUADRADO 3/4" - COM PINO E ANEL DE SEGURANÇA	2,00	UTC
MOVEIS/ELETROELET	C.50.004.016 (NE)	SOQUETE IMPACTO SEXTAVADO - 1.3/16" COM QUADRADO 3/4" - COM PINO E ANEL DE SEGURANÇA	2,00	UTC
MOVEIS/ELETROELET	C.50.004.016 (NE)	SOQUETE IMPACTO SEXTAVADO - 1.3/16" COM QUADRADO 3/4" - COM PINO E ANEL DE SEGURANÇA	2,00	UTC
FERRAMENTAS	C.50.004.016 (NE)	SOQUETE IMPACTO SEXTAVADO - 1.3/16" COM QUADRADO 3/4" - COM PINO E ANEL DE SEGURANÇA	8,00	UTC
MOVEIS/ELETROELET	C.09.043.009 (NE)	CHAVE TIPO CANHAO ISOLADA 1000V VDE - NR10 - 12mm	2,00	UTC
MOVEIS/ELETROELET	C.09.043.009 (NE)	CHAVE TIPO CANHAO ISOLADA 1000V VDE - NR10 - 12mm	2,00	UTC
MOVEIS/ELETROELET	12768 (TAG)	MANOMETRO E.S. - 0 A 70 Kgf/cm2	1,00	UTC
MOVEIS/ELETROELET	24204 (TAG)	MANOMETRO E.S. - 0 A 28 Kgf/cm2	1,00	UTC
MOVEIS/ELETROELET	24213 (TAG)	MANOMETRO E.S. - 0 A 70 Kgf/cm2	1,00	UTC
MOVEIS/ELETROELET	24214 (TAG)	MANOMETRO E.S. - 0 A 70 Kgf/cm2	1,00	UTC
MOVEIS/ELETROELET	25228 (TAG)	MANOMETRO E.S. - 0 A 28 Kgf/cm2	1,00	UTC
EQUIPAMENTOS	C.04.003.005 (NE)	CABO "T" COM QUADRADO 3/4" x 20" COMPRIMENTO	1,00	UTC
EQUIPAMENTOS	C.09.012.002 (NE)	CHAVE DE BOCA AJUSTAVEL (INGLESA) - 8"	2,00	UTC
FERRAMENTAS	C.09.012.002 (NE)	CHAVE DE BOCA AJUSTAVEL (INGLESA) - 8"	2,00	UTC
MOVEIS/ELETROELET	C.09.012.002 (NE)	CHAVE DE BOCA AJUSTAVEL (INGLESA) - 8"	28,00	UTC
MOVEIS/ELETROELET	C.09.012.002 (NE)	CHAVE DE BOCA AJUSTAVEL (INGLESA) - 8"	28,00	UTC
MOVEIS/ELETROELET	C.09.012.002 (NE)	CHAVE DE BOCA AJUSTAVEL (INGLESA) - 8"	28,00	UTC
MOVEIS/ELETROELET	C.09.012.002 (NE)	CHAVE DE BOCA AJUSTAVEL (INGLESA) - 8"	28,00	UTC
FERRAMENTAS	C.09.012.002 (NE)	CHAVE DE BOCA AJUSTAVEL (INGLESA) - 8"	24,00	UTC
FERRAMENTAS	C.09.019.012 (NE)	CHAVE ESTRELA DE BATER - 37 mm	1,00	UTC
FERRAMENTAS	C.09.019.060 (NE)	CHAVE ESTRELA DE BATER - 1.3/8"	17,00	UTC
FERRAMENTAS	C.09.019.060 (NE)	CHAVE ESTRELA DE BATER - 1.3/8"	1,00	UTC
FERRAMENTAS	C.50.001.088 (NE)	SOQUETE ESTRIADO - 1.5/8" COM QUADRADO 3/4"	1,00	UTC
MOVEIS/ELETROELET	C.09.010.013 (NE)	CHAVE COMBINADA - 1.5/16"	15,00	UTC
MOVEIS/ELETROELET	C.09.010.013 (NE)	CHAVE COMBINADA - 1.5/16"	15,00	UTC
MOVEIS/ELETROELET	C.09.010.013 (NE)	CHAVE COMBINADA - 1.5/16"	15,00	UTC
MOVEIS/ELETROELET	C.09.010.013 (NE)	CHAVE COMBINADA - 1.5/16"	15,00	UTC
MOVEIS/ELETROELET	C.09.043.008 (NE)	CHAVE TIPO CANHAO ISOLADA 1000V VDE - NR10 - 11mm	2,00	UTC
MOVEIS/ELETROELET	C.09.043.008 (NE)	CHAVE TIPO CANHAO ISOLADA 1000V VDE - NR10 - 11mm	2,00	UTC
MOVEIS/ELETROELET	C.09.043.008 (NE)	CHAVE TIPO CANHAO ISOLADA 1000V VDE - NR10 - 11mm	2,00	UTC
MOVEIS/ELETROELET	C.09.043.008 (NE)	CHAVE TIPO CANHAO ISOLADA 1000V VDE - NR10 - 11mm	2,00	UTC
MOVEIS/ELETROELET	C.03.010.011 (NE)	ALICATE DE BICO MEIA CANA RETO - 8" COM ISOLAÇÃO	1,00	UTC
EQUIPAMENTOS	C.09.010.002 (NE)	CHAVE COMBINADA - 1.1/16"	3,00	UTC
FERRAMENTAS	C.09.010.002 (NE)	CHAVE COMBINADA - 1.1/16"	3,00	UTC

Este documento é cópia do original, assinado digitalmente por PAULO GUILHERME DE MENDONCA LOPES e Tribunal de Justica do Estado de Sao Paulo, protocolado em 15/02/2021 às 17:43 , sob o número WJM21402038267 .
Para conferir o original, acesse o site https://esaj.tjsp.jus.br/pastadigital/pg/abrirConferenciaDocumento.do, informe o processo 1069420-76.2017.8.26.0100 e código A6CEA63.

HEFTOS

RELAÇÃO DE IMOVEIS QUE COMPORÃO A UPI HEFTOS

Tipo	AF	DESCRIÇÃO	QUANT	PROPRIETÁRIO
FERRAMENTAS	C.09.010.002 (NE)	CHAVE COMBINADA - 1.1/16"	30,00	UTC
FERRAMENTAS	C.03.010.011 (NE)	ALICATE DE BICO MEIA CANA RETO - 8" COM ISOLAÇÃO	5,00	UTC
MOVEIS/ELETROELET	C.03.010.014 (NE)	ALICATE DE BICO MEIA CANA RETO - COM CORTE - 6.1/2" COM ISOLAÇÃO	6,00	UTC
MOVEIS/ELETROELET	C.03.010.014 (NE)	ALICATE DE BICO MEIA CANA RETO - COM CORTE - 6.1/2" COM ISOLAÇÃO	6,00	UTC
MOVEIS/ELETROELET	C.03.010.014 (NE)	ALICATE DE BICO MEIA CANA RETO - COM CORTE - 6.1/2" COM ISOLAÇÃO	6,00	UTC
MOVEIS/ELETROELET	C.03.010.014 (NE)	ALICATE DE BICO MEIA CANA RETO - COM CORTE - 6.1/2" COM ISOLAÇÃO	6,00	UTC
MOVEIS/ELETROELET	C.03.010.014 (NE)	ALICATE DE BICO MEIA CANA RETO - COM CORTE - 6.1/2" COM ISOLAÇÃO	6,00	UTC
MOVEIS/ELETROELET	C.03.010.014 (NE)	ALICATE DE BICO MEIA CANA RETO - COM CORTE - 6.1/2" COM ISOLAÇÃO	6,00	UTC
EQUIPAMENTOS	C.03.025.005 (NE)	ALICATE UNIVERSAL - 8" - COM ISOLAÇÃO	13,00	UTC
FERRAMENTAS	C.03.025.005 (NE)	ALICATE UNIVERSAL - 8" - COM ISOLAÇÃO	13,00	UTC
MOVEIS/ELETROELET	C.03.025.005 (NE)	ALICATE UNIVERSAL - 8" - COM ISOLAÇÃO	12,00	UTC
MOVEIS/ELETROELET	C.03.025.005 (NE)	ALICATE UNIVERSAL - 8" - COM ISOLAÇÃO	12,00	UTC
MOVEIS/ELETROELET	C.03.025.005 (NE)	ALICATE UNIVERSAL - 8" - COM ISOLAÇÃO	12,00	UTC
MOVEIS/ELETROELET	C.03.025.005 (NE)	ALICATE UNIVERSAL - 8" - COM ISOLAÇÃO	12,00	UTC
MOVEIS/ELETROELET	C.03.025.005 (NE)	ALICATE UNIVERSAL - 8" - COM ISOLAÇÃO	12,00	UTC
MOVEIS/ELETROELET	C.03.025.005 (NE)	ALICATE UNIVERSAL - 8" - COM ISOLAÇÃO	12,00	UTC
MOVEIS/ELETROELET	C.03.025.005 (NE)	ALICATE UNIVERSAL - 8" - COM ISOLAÇÃO	12,00	UTC
MOVEIS/ELETROELET	C.09.002.027 (NE)	CHAVE COMBINADA - 32 mm	6,00	UTC
MOVEIS/ELETROELET	C.09.002.027 (NE)	CHAVE COMBINADA - 32 mm	6,00	UTC
MOVEIS/ELETROELET	C.09.002.027 (NE)	CHAVE COMBINADA - 32 mm	6,00	UTC
MOVEIS/ELETROELET	C.09.002.027 (NE)	CHAVE COMBINADA - 32 mm	6,00	UTC
FERRAMENTAS	C.26.007.026 (NE)	LIMA MEIA CANA MURCA - 12"	1,00	UTC
MOVEIS/ELETROELET	C.30.001.004 (NE)	MACETE DE BORRACHA - 1 Kg.	2,00	UTC
INSTRUMENTOS	26158 (TAG)	NIVEL DE ALUMÍNIO COM BASE IMANTADA 12"	1,00	UTC
MOVEIS/ELETROELET	26916 (TAG)	NIVEL DE ALUMÍNIO COM BASE IMANTADA 12"	1,00	UTC
INSTRUMENTOS	31433 (TAG)	NIVEL DE ALUMÍNIO COM BASE IMANTADA 12"	1,00	UTC
INSTRUMENTOS	31468 (TAG)	NIVEL DE ALUMÍNIO COM BASE IMANTADA 12"	1,00	UTC
MOVEIS/ELETROELET	31798 (TAG)	NIVEL DE ALUMÍNIO COM BASE IMANTADA 12"	1,00	UTC
INSTRUMENTOS	34240 (TAG)	NIVEL DE ALUMÍNIO COM BASE IMANTADA 12"	1,00	UTC
MOVEIS/ELETROELET	34266 (TAG)	NIVEL DE ALUMÍNIO COM BASE IMANTADA 12"	1,00	UTC
MOVEIS/ELETROELET	34978 (TAG)	NIVEL DE ALUMÍNIO COM BASE IMANTADA 12"	1,00	UTC
MOVEIS/ELETROELET	35024 (TAG)	NIVEL DE ALUMÍNIO COM BASE IMANTADA 12"	1,00	UTC
INSTRUMENTOS	35088 (TAG)	NIVEL DE ALUMÍNIO COM BASE IMANTADA 12"	1,00	UTC
MOVEIS/ELETROELET	35232 (TAG)	NIVEL DE ALUMÍNIO COM BASE IMANTADA 12"	1,00	UTC
INSTRUMENTOS	35235 (TAG)	NIVEL DE ALUMÍNIO COM BASE IMANTADA 12"	1,00	UTC
INSTRUMENTOS	39089 (TAG)	NIVEL DE ALUMÍNIO COM BASE IMANTADA 12"	1,00	UTC
INSTRUMENTOS	39100 (TAG)	NIVEL DE ALUMÍNIO COM BASE IMANTADA 12"	1,00	UTC
MOVEIS/ELETROELET	39115 (TAG)	NIVEL DE ALUMÍNIO COM BASE IMANTADA 12"	1,00	UTC
INSTRUMENTOS	39123 (TAG)	NIVEL DE ALUMÍNIO COM BASE IMANTADA 12"	1,00	UTC

Este documento é cópia do original, assinado digitalmente por PAULO GUILHERME DE MENDONCA LOPES e Tribunal de Justica do Estado de Sao Paulo, protocolado em 15/02/2021 às 17:43 , sob o número WJM21402038267 .
Para conferir o original, acesse o site https://esaj.tjsp.jus.br/pastadigital/pg/abrirConferenciaDocumento.do, informe o processo 1069420-76.2017.8.26.0100 e código A6CEA63.

HEFTOS

RELAÇÃO DE IMOVEIS QUE COMPORÃO A UPI HEFTOS

Tipo	AF	DESCRIÇÃO	QUANT	PROPRIETÁRIO
INSTRUMENTOS	39172 (TAG)	NIVEL DE ALUMÍNIO COM BASE IMANTADA 12"	1,00	UTC
MOVEIS/ELETROELET	39492 (TAG)	NIVEL DE ALUMÍNIO COM BASE IMANTADA 12"	1,00	UTC
INSTRUMENTOS	40637 (TAG)	NIVEL DE ALUMÍNIO COM BASE IMANTADA 12"	1,00	UTC
INSTRUMENTOS	43718 (TAG)	NIVEL DE ALUMÍNIO COM BASE IMANTADA 12"	1,00	UTC
INSTRUMENTOS	43722 (TAG)	NIVEL DE ALUMÍNIO COM BASE IMANTADA 12"	1,00	UTC
INSTRUMENTOS	43823 (TAG)	NIVEL DE ALUMÍNIO COM BASE IMANTADA 12"	1,00	UTC
MOVEIS/ELETROELET	46018 (TAG)	NIVEL DE ALUMÍNIO COM BASE IMANTADA 12"	1,00	UTC
MOVEIS/ELETROELET	46201 (TAG)	NIVEL DE ALUMÍNIO COM BASE IMANTADA 12"	1,00	UTC
INSTRUMENTOS	46904 (TAG)	NIVEL DE ALUMÍNIO COM BASE IMANTADA 12"	1,00	UTC
MOVEIS/ELETROELET	47367 (TAG)	NIVEL DE ALUMÍNIO COM BASE IMANTADA 12"	1,00	UTC
INSTRUMENTOS	48305 (TAG)	NIVEL DE ALUMÍNIO COM BASE IMANTADA 12"	1,00	UTC
MOVEIS/ELETROELET	48659 (TAG)	NIVEL DE ALUMÍNIO COM BASE IMANTADA 12"	1,00	UTC
INSTRUMENTOS	48696 (TAG)	NIVEL DE ALUMÍNIO COM BASE IMANTADA 12"	1,00	UTC
INSTRUMENTOS	48958 (TAG)	NIVEL DE ALUMÍNIO COM BASE IMANTADA 12"	1,00	UTC
INSTRUMENTOS	49030 (TAG)	NIVEL DE ALUMÍNIO COM BASE IMANTADA 12"	1,00	UTC
INSTRUMENTOS	50221 (TAG)	NIVEL DE ALUMÍNIO COM BASE IMANTADA 12"	1,00	UTC
MOVEIS/ELETROELET	51042 (TAG)	NIVEL DE ALUMÍNIO COM BASE IMANTADA 12"	1,00	UTC
INSTRUMENTOS	52027 (TAG)	NIVEL DE ALUMÍNIO COM BASE IMANTADA 12"	1,00	UTC
MOVEIS/ELETROELET	52641 (TAG)	NIVEL DE ALUMÍNIO COM BASE IMANTADA 12"	1,00	UTC
MOVEIS/ELETROELET	52658 (TAG)	NIVEL DE ALUMÍNIO COM BASE IMANTADA 12"	1,00	UTC
MOVEIS/ELETROELET	52688 (TAG)	NIVEL DE ALUMÍNIO COM BASE IMANTADA 12"	1,00	UTC
MOVEIS/ELETROELET	52712 (TAG)	NIVEL DE ALUMÍNIO COM BASE IMANTADA 12"	1,00	UTC
MOVEIS/ELETROELET	52740 (TAG)	NIVEL DE ALUMÍNIO COM BASE IMANTADA 12"	1,00	UTC
INSTRUMENTOS	52824 (TAG)	NIVEL DE ALUMÍNIO COM BASE IMANTADA 12"	1,00	UTC
MOVEIS/ELETROELET	52828 (TAG)	NIVEL DE ALUMÍNIO COM BASE IMANTADA 12"	1,00	UTC
MOVEIS/ELETROELET	52891 (TAG)	NIVEL DE ALUMÍNIO COM BASE IMANTADA 12"	1,00	UTC
INSTRUMENTOS	52927 (TAG)	NIVEL DE ALUMÍNIO COM BASE IMANTADA 12"	1,00	UTC
INSTRUMENTOS	52953 (TAG)	NIVEL DE ALUMÍNIO COM BASE IMANTADA 12"	1,00	UTC
INSTRUMENTOS	52977 (TAG)	NIVEL DE ALUMÍNIO COM BASE IMANTADA 12"	1,00	UTC
MOVEIS/ELETROELET	54011 (TAG)	NIVEL DE ALUMÍNIO COM BASE IMANTADA 12"	1,00	UTC
INSTRUMENTOS	54021 (TAG)	NIVEL DE ALUMÍNIO COM BASE IMANTADA 12"	1,00	UTC
INSTRUMENTOS	54158 (TAG)	NIVEL DE ALUMÍNIO COM BASE IMANTADA 12"	1,00	UTC
INSTRUMENTOS	54192 (TAG)	NIVEL DE ALUMÍNIO COM BASE IMANTADA 12"	1,00	UTC
INSTRUMENTOS	54231 (TAG)	NIVEL DE ALUMÍNIO COM BASE IMANTADA 12"	1,00	UTC
MOVEIS/ELETROELET	54390 (TAG)	NIVEL DE ALUMÍNIO COM BASE IMANTADA 12"	1,00	UTC
INSTRUMENTOS	54410 (TAG)	NIVEL DE ALUMÍNIO COM BASE IMANTADA 12"	1,00	UTC
INSTRUMENTOS	54437 (TAG)	NIVEL DE ALUMÍNIO COM BASE IMANTADA 12"	1,00	UTC
INSTRUMENTOS	54479 (TAG)	NIVEL DE ALUMÍNIO COM BASE IMANTADA 12"	1,00	UTC
MOVEIS/ELETROELET	55322 (TAG)	NIVEL DE ALUMÍNIO COM BASE IMANTADA 12"	1,00	UTC

Este documento é cópia do original, assinado digitalmente por PAULO GUILHERME DE MENDONCA LOPES e Tribunal de Justica do Estado de Sao Paulo, protocolado em 15/02/2021 às 17:43 , sob o número WJM21402038267 .
Para conferir o original, acesse o site https://esaj.tjsp.jus.br/pastadigital/pg/abrirConferenciaDocumento.do, informe o processo 1069420-76.2017.8.26.0100 e código A6CEA63.

HEFTOS

RELAÇÃO DE IMOVEIS QUE COMPORÃO A UPI HEFTOS

Tipo	AF	DESCRIÇÃO	QUANT	PROPRIETÁRIO
INSTRUMENTOS	55323 (TAG)	NIVEL DE ALUMÍNIO COM BASE IMANTADA 12"	1,00	UTC
MOVEIS/ELETROELET	55325 (TAG)	NIVEL DE ALUMÍNIO COM BASE IMANTADA 12"	1,00	UTC
INSTRUMENTOS	56019 (TAG)	NIVEL DE ALUMÍNIO COM BASE IMANTADA 12"	1,00	UTC
INSTRUMENTOS	56461 (TAG)	NIVEL DE ALUMÍNIO COM BASE IMANTADA 12"	1,00	UTC
MOVEIS/ELETROELET	56480 (TAG)	NIVEL DE ALUMÍNIO COM BASE IMANTADA 12"	1,00	UTC
INSTRUMENTOS	56490 (TAG)	NIVEL DE ALUMÍNIO COM BASE IMANTADA 12"	1,00	UTC
INSTRUMENTOS	56560 (TAG)	NIVEL DE ALUMÍNIO COM BASE IMANTADA 12"	1,00	UTC
INSTRUMENTOS	56565 (TAG)	NIVEL DE ALUMÍNIO COM BASE IMANTADA 12"	1,00	UTC
INSTRUMENTOS	56566 (TAG)	NIVEL DE ALUMÍNIO COM BASE IMANTADA 12"	1,00	UTC
MOVEIS/ELETROELET	56582 (TAG)	NIVEL DE ALUMÍNIO COM BASE IMANTADA 12"	1,00	UTC
INSTRUMENTOS	56701 (TAG)	NIVEL DE ALUMÍNIO COM BASE IMANTADA 12"	1,00	UTC
MOVEIS/ELETROELET	56726 (TAG)	NIVEL DE ALUMÍNIO COM BASE IMANTADA 12"	1,00	UTC
INSTRUMENTOS	56756 (TAG)	NIVEL DE ALUMÍNIO COM BASE IMANTADA 12"	1,00	UTC
MOVEIS/ELETROELET	56764 (TAG)	NIVEL DE ALUMÍNIO COM BASE IMANTADA 12"	1,00	UTC
INSTRUMENTOS	56785 (TAG)	NIVEL DE ALUMÍNIO COM BASE IMANTADA 12"	1,00	UTC
INSTRUMENTOS	56788 (TAG)	NIVEL DE ALUMÍNIO COM BASE IMANTADA 12"	1,00	UTC
MOVEIS/ELETROELET	56790 (TAG)	NIVEL DE ALUMÍNIO COM BASE IMANTADA 12"	1,00	UTC
MOVEIS/ELETROELET	56796 (TAG)	NIVEL DE ALUMÍNIO COM BASE IMANTADA 12"	1,00	UTC
INSTRUMENTOS	56798 (TAG)	NIVEL DE ALUMÍNIO COM BASE IMANTADA 12"	1,00	UTC
INSTRUMENTOS	56800 (TAG)	NIVEL DE ALUMÍNIO COM BASE IMANTADA 12"	1,00	UTC
MOVEIS/ELETROELET	56801 (TAG)	NIVEL DE ALUMÍNIO COM BASE IMANTADA 12"	1,00	UTC
INSTRUMENTOS	56802 (TAG)	NIVEL DE ALUMÍNIO COM BASE IMANTADA 12"	1,00	UTC
INSTRUMENTOS	56806 (TAG)	NIVEL DE ALUMÍNIO COM BASE IMANTADA 12"	1,00	UTC
INSTRUMENTOS	56807 (TAG)	NIVEL DE ALUMÍNIO COM BASE IMANTADA 12"	1,00	UTC
INSTRUMENTOS	56815 (TAG)	NIVEL DE ALUMÍNIO COM BASE IMANTADA 12"	1,00	UTC
INSTRUMENTOS	57454 (TAG)	NIVEL DE ALUMÍNIO COM BASE IMANTADA 12"	1,00	UTC
INSTRUMENTOS	57458 (TAG)	NIVEL DE ALUMÍNIO COM BASE IMANTADA 12"	1,00	UTC
INSTRUMENTOS	59520 (TAG)	NIVEL DE ALUMÍNIO COM BASE IMANTADA 12"	1,00	UTC
INSTRUMENTOS	59574 (TAG)	NIVEL DE ALUMÍNIO COM BASE IMANTADA 12"	1,00	UTC
INSTRUMENTOS	59613 (TAG)	NIVEL DE ALUMÍNIO COM BASE IMANTADA 12"	1,00	UTC
INSTRUMENTOS	59614 (TAG)	NIVEL DE ALUMÍNIO COM BASE IMANTADA 12"	1,00	UTC
MOVEIS/ELETROELET	59615 (TAG)	NIVEL DE ALUMÍNIO COM BASE IMANTADA 12"	1,00	UTC
INSTRUMENTOS	61320 (TAG)	NIVEL DE ALUMÍNIO COM BASE IMANTADA 12"	1,00	UTC
MOVEIS/ELETROELET	66455 (TAG)	NIVEL DE ALUMÍNIO COM BASE IMANTADA 12"	1,00	UTC
MOVEIS/ELETROELET	66469 (TAG)	NIVEL DE ALUMÍNIO COM BASE IMANTADA 12"	1,00	UTC
MOVEIS/ELETROELET	66882 (TAG)	NIVEL DE ALUMÍNIO COM BASE IMANTADA 12"	1,00	UTC
MOVEIS/ELETROELET	68304 (TAG)	NIVEL DE ALUMÍNIO COM BASE IMANTADA 12"	1,00	UTC
MOVEIS/ELETROELET	68305 (TAG)	NIVEL DE ALUMÍNIO COM BASE IMANTADA 12"	1,00	UTC
MOVEIS/ELETROELET	68313 (TAG)	NIVEL DE ALUMÍNIO COM BASE IMANTADA 12"	1,00	UTC

Este documento é cópia do original, assinado digitalmente por PAULO GUILHERME DE MENDONCA LOPES e Tribunal de Justica do Estado de Sao Paulo, protocolado em 15/02/2021 às 17:43 , sob o número WJM21402038267 .
Para conferir o original, acesse o site https://esaj.tjsp.jus.br/pastadigital/pg/abrirConferenciaDocumento.do, informe o processo 1069420-76.2017.8.26.0100 e código A6CEA63.

HEFTOS

RELAÇÃO DE IMOVEIS QUE COMPORÃO A UPI HEFTOS

Tipo	AF	DESCRIÇÃO	QUANT	PROPRIETÁRIO
MOVEIS/ELETROELET	68327 (TAG)	NIVEL DE ALUMÍNIO COM BASE IMANTADA 12"	1,00	UTC
MOVEIS/ELETROELET	68336 (TAG)	NIVEL DE ALUMÍNIO COM BASE IMANTADA 12"	1,00	UTC
MOVEIS/ELETROELET	68353 (TAG)	NIVEL DE ALUMÍNIO COM BASE IMANTADA 12"	1,00	UTC
MOVEIS/ELETROELET	68362 (TAG)	NIVEL DE ALUMÍNIO COM BASE IMANTADA 12"	1,00	UTC
MOVEIS/ELETROELET	68368 (TAG)	NIVEL DE ALUMÍNIO COM BASE IMANTADA 12"	1,00	UTC
MOVEIS/ELETROELET	68371 (TAG)	NIVEL DE ALUMÍNIO COM BASE IMANTADA 12"	1,00	UTC
INSTRUMENTOS	68832 (TAG)	NIVEL DE ALUMÍNIO COM BASE IMANTADA 12"	1,00	UTC
INSTRUMENTOS	68835 (TAG)	NIVEL DE ALUMÍNIO COM BASE IMANTADA 12"	1,00	UTC
INSTRUMENTOS	68836 (TAG)	NIVEL DE ALUMÍNIO COM BASE IMANTADA 12"	1,00	UTC
INSTRUMENTOS	68840 (TAG)	NIVEL DE ALUMÍNIO COM BASE IMANTADA 12"	1,00	UTC
INSTRUMENTOS	68854 (TAG)	NIVEL DE ALUMÍNIO COM BASE IMANTADA 12"	1,00	UTC
MOVEIS/ELETROELET	69554 (TAG)	NIVEL DE ALUMÍNIO COM BASE IMANTADA 12"	1,00	UTC
MOVEIS/ELETROELET	69566 (TAG)	NIVEL DE ALUMÍNIO COM BASE IMANTADA 12"	1,00	UTC
MOVEIS/ELETROELET	69570 (TAG)	NIVEL DE ALUMÍNIO COM BASE IMANTADA 12"	1,00	UTC
INSTRUMENTOS	69584 (TAG)	NIVEL DE ALUMÍNIO COM BASE IMANTADA 12"	1,00	UTC
MOVEIS/ELETROELET	69585 (TAG)	NIVEL DE ALUMÍNIO COM BASE IMANTADA 12"	1,00	UTC
MOVEIS/ELETROELET	69589 (TAG)	NIVEL DE ALUMÍNIO COM BASE IMANTADA 12"	1,00	UTC
MOVEIS/ELETROELET	69602 (TAG)	NIVEL DE ALUMÍNIO COM BASE IMANTADA 12"	1,00	UTC
MOVEIS/ELETROELET	69641 (TAG)	NIVEL DE ALUMÍNIO COM BASE IMANTADA 12"	1,00	UTC
MOVEIS/ELETROELET	69666 (TAG)	NIVEL DE ALUMÍNIO COM BASE IMANTADA 12"	1,00	UTC
MOVEIS/ELETROELET	69704 (TAG)	NIVEL DE ALUMÍNIO COM BASE IMANTADA 12"	1,00	UTC
MOVEIS/ELETROELET	69842 (TAG)	NIVEL DE ALUMÍNIO COM BASE IMANTADA 12"	1,00	UTC
MOVEIS/ELETROELET	69848 (TAG)	NIVEL DE ALUMÍNIO COM BASE IMANTADA 12"	1,00	UTC
INSTRUMENTOS	69872 (TAG)	NIVEL DE ALUMÍNIO COM BASE IMANTADA 12"	1,00	UTC
MOVEIS/ELETROELET	70030 (TAG)	NIVEL DE ALUMÍNIO COM BASE IMANTADA 12"	1,00	UTC
INSTRUMENTOS	70364 (TAG)	NIVEL DE ALUMÍNIO COM BASE IMANTADA 12"	1,00	UTC
MOVEIS/ELETROELET	71970 (TAG)	NIVEL DE ALUMÍNIO COM BASE IMANTADA 12"	1,00	UTC
INSTRUMENTOS	72926 (TAG)	NIVEL DE ALUMÍNIO COM BASE IMANTADA 12"	1,00	UTC
MOVEIS/ELETROELET	73571 (TAG)	NIVEL DE ALUMÍNIO COM BASE IMANTADA 12"	1,00	UTC
FERRAMENTAS	X.04.002.009 (NE)	TUBO HOLL PARA ANDAIMES 2225mm Ø 1.1/2"	3573,00	UTC
FERRAMENTAS	X.04.002.009 (NE)	TUBO HOLL PARA ANDAIMES 2225mm Ø 1.1/2"	185,00	UTC
MOVEIS/ELETROELET	C.09.023.059 (NE)	CHAVE PHILLIPS - COD. 091800 - PH3 - 5/16" X 6" - ISOLAÇÃO 1.000V - REF: VDE - 2160-PH-3	2,00	UTC
MOVEIS/ELETROELET	C.03.006.006 (NE)	ALICATE DE BICO CHATO COMPRIDO - SEM CORTE - 6.1/4" COM ISOLAÇÃO	3,00	UTC
MOVEIS/ELETROELET	C.04.003.004 (NE)	CABO "T" COM QUADRADO 1/2" x 12" COMPRIMENTO	10,00	UTC
MOVEIS/ELETROELET	C.04.003.004 (NE)	CABO "T" COM QUADRADO 1/2" x 12" COMPRIMENTO	10,00	UTC
FERRAMENTAS	C.50.004.004 (NE)	SOQUETE IMPACTO SEXTAVADO - 1.1/16" COM QUADRADO 3/4" - COM PINO E ANEL DE SEGURANÇA	27,00	UTC
MOVEIS/ELETROELET	C.50.004.004 (NE)	SOQUETE IMPACTO SEXTAVADO - 1.1/16" COM QUADRADO 3/4" - COM PINO E ANEL DE SEGURANÇA	2,00	UTC
MOVEIS/ELETROELET	C.50.004.004 (NE)	SOQUETE IMPACTO SEXTAVADO - 1.1/16" COM QUADRADO 3/4" - COM PINO E ANEL DE SEGURANÇA	2,00	UTC
MOVEIS/ELETROELET	C.50.004.004 (NE)	SOQUETE IMPACTO SEXTAVADO - 1.1/16" COM QUADRADO 3/4" - COM PINO E ANEL DE SEGURANÇA	2,00	UTC

Este documento é cópia do original, assinado digitalmente por PAULO GUILHERME DE MENDONCA LOPES e Tribunal de Justica do Estado de Sao Paulo, protocolado em 15/02/2021 às 17:43 , sob o número WJM21402038267 .
Para conferir o original, acesse o site https://esaj.tjsp.jus.br/pastadigital/pg/abrirConferenciaDocumento.do, informe o processo 1069420-76.2017.8.26.0100 e código A6CEA63.

HEFTOS

RELAÇÃO DE IMOVEIS QUE COMPORÃO A UPI HEFTOS

Tipo	AF	DESCRIÇÃO	QUANT	PROPRIETÁRIO
MOVEIS/ELETROELET	C.50.004.004 (NE)	SOQUETE IMPACTO SEXTAVADO - 1.1/16" COM QUADRADO 3/4" - COM PINO E ANEL DE SEGURANÇA	2,00	UTC
FERRAMENTAS	C.50.004.004 (NE)	SOQUETE IMPACTO SEXTAVADO - 1.1/16" COM QUADRADO 3/4" - COM PINO E ANEL DE SEGURANÇA	3,00	UTC
EQUIPAMENTOS	C.50.004.010 (NE)	SOQUETE IMPACTO SEXTAVADO - 1.1/8" COM QUADRADO 3/4" - COM PINO E ANEL DE SEGURANÇA	1,00	UTC
FERRAMENTAS	C.50.004.010 (NE)	SOQUETE IMPACTO SEXTAVADO - 1.1/8" COM QUADRADO 3/4" - COM PINO E ANEL DE SEGURANÇA	1,00	UTC
MOVEIS/ELETROELET	C.50.004.010 (NE)	SOQUETE IMPACTO SEXTAVADO - 1.1/8" COM QUADRADO 3/4" - COM PINO E ANEL DE SEGURANÇA	2,00	UTC
MOVEIS/ELETROELET	C.50.004.010 (NE)	SOQUETE IMPACTO SEXTAVADO - 1.1/8" COM QUADRADO 3/4" - COM PINO E ANEL DE SEGURANÇA	2,00	UTC
MOVEIS/ELETROELET	C.50.004.010 (NE)	SOQUETE IMPACTO SEXTAVADO - 1.1/8" COM QUADRADO 3/4" - COM PINO E ANEL DE SEGURANÇA	2,00	UTC
MOVEIS/ELETROELET	C.50.004.010 (NE)	SOQUETE IMPACTO SEXTAVADO - 1.1/8" COM QUADRADO 3/4" - COM PINO E ANEL DE SEGURANÇA	2,00	UTC
FERRAMENTAS	C.50.004.010 (NE)	SOQUETE IMPACTO SEXTAVADO - 1.1/8" COM QUADRADO 3/4" - COM PINO E ANEL DE SEGURANÇA	3,00	UTC
MOVEIS/ELETROELET	C.50.004.063 (NE)	SOQUETE IMPACTO SEXTAVADO - 3/4" COM QUADRADO 3/4" - COM PINO E ANEL DE SEGURANÇA	2,00	UTC
MOVEIS/ELETROELET	C.50.004.063 (NE)	SOQUETE IMPACTO SEXTAVADO - 3/4" COM QUADRADO 3/4" - COM PINO E ANEL DE SEGURANÇA	2,00	UTC
MOVEIS/ELETROELET	C.50.004.063 (NE)	SOQUETE IMPACTO SEXTAVADO - 3/4" COM QUADRADO 3/4" - COM PINO E ANEL DE SEGURANÇA	2,00	UTC
MOVEIS/ELETROELET	C.50.004.063 (NE)	SOQUETE IMPACTO SEXTAVADO - 3/4" COM QUADRADO 3/4" - COM PINO E ANEL DE SEGURANÇA	2,00	UTC
MOVEIS/ELETROELET	C.09.043.007 (NE)	CHAVE TIPO CANHAO ISOLADA 1000V VDE - NR10 - 10mm	3,00	UTC
MOVEIS/ELETROELET	C.09.043.007 (NE)	CHAVE TIPO CANHAO ISOLADA 1000V VDE - NR10 - 10mm	3,00	UTC
MOVEIS/ELETROELET	C.09.043.007 (NE)	CHAVE TIPO CANHAO ISOLADA 1000V VDE - NR10 - 10mm	3,00	UTC
MOVEIS/ELETROELET	C.09.043.007 (NE)	CHAVE TIPO CANHAO ISOLADA 1000V VDE - NR10 - 10mm	3,00	UTC
MOVEIS/ELETROELET	C.09.043.011 (NE)	CHAVE TIPO CANHAO ISOLADA 1000V VDE - NR10 - 14mm	1,00	UTC
MOVEIS/ELETROELET	C.09.043.011 (NE)	CHAVE TIPO CANHAO ISOLADA 1000V VDE - NR10 - 14mm	1,00	UTC
MOVEIS/ELETROELET	C.09.043.012 (NE)	CHAVE TIPO CANHAO ISOLADA 1000V VDE - NR10 - 17mm	1,00	UTC
MOVEIS/ELETROELET	C.09.043.012 (NE)	CHAVE TIPO CANHAO ISOLADA 1000V VDE - NR10 - 17mm	1,00	UTC
MOVEIS/ELETROELET	C.09.043.012 (NE)	CHAVE TIPO CANHAO ISOLADA 1000V VDE - NR10 - 17mm	1,00	UTC
MOVEIS/ELETROELET	C.09.043.012 (NE)	CHAVE TIPO CANHAO ISOLADA 1000V VDE - NR10 - 17mm	1,00	UTC
FERRAMENTAS	C.30.008.034 (NE)	MARTELO BOLA - 0,500 kg	3,00	UTC
EQUIPAMENTOS	C.30.008.034 (NE)	MARTELO BOLA - 0,500 kg	3,00	UTC
FERRAMENTAS	C.30.008.034 (NE)	MARTELO BOLA - 0,500 kg	3,00	UTC
MOVEIS/ELETROELET	C.30.008.034 (NE)	MARTELO BOLA - 0,500 kg	14,00	UTC
MOVEIS/ELETROELET	C.30.008.034 (NE)	MARTELO BOLA - 0,500 kg	14,00	UTC
MOVEIS/ELETROELET	C.30.008.034 (NE)	MARTELO BOLA - 0,500 kg	14,00	UTC
MOVEIS/ELETROELET	C.30.008.034 (NE)	MARTELO BOLA - 0,500 kg	14,00	UTC
MOVEIS/ELETROELET	C.30.008.034 (NE)	MARTELO BOLA - 0,500 kg	14,00	UTC
MOVEIS/ELETROELET	C.09.010.005 (NE)	CHAVE COMBINADA - 1.1/8"	15,00	UTC
MOVEIS/ELETROELET	C.09.010.005 (NE)	CHAVE COMBINADA - 1.1/8"	15,00	UTC
MOVEIS/ELETROELET	C.09.010.005 (NE)	CHAVE COMBINADA - 1.1/8"	15,00	UTC
MOVEIS/ELETROELET	C.09.010.005 (NE)	CHAVE COMBINADA - 1.1/8"	15,00	UTC
MOVEIS/ELETROELET	C.26.013.059 (NE)	LIMA TRIANGULO BASTARDA - 14"	2,00	UTC
FERRAMENTAS	U.21.001.019 (NE)	MANILHA DE AÇO FORJADO COM PINO ROSQUEAVEL - 3/4"	10,00	UTC
MOVEIS/ELETROELET	74364 (TAG)	ESQUADRO MILIMETRADO - 12"	1,00	UTC
MOVEIS/ELETROELET	C.01.086.003 (NE)	SERROTE PARA CARPINTEIRO - 24"	2,00	UTC

Este documento é cópia do original, assinado digitalmente por PAULO GUILHERME DE MENDONCA LOPES e Tribunal de Justica do Estado de Sao Paulo, protocolado em 15/02/2021 às 17:43 , sob o número WJM21402038267 .
Para conferir o original, acesse o site https://esaj.tjsp.jus.br/pastadigital/pg/abrirConferenciaDocumento.do, informe o processo 1069420-76.2017.8.26.0100 e código A6CEA63.

HEFTOS

RELAÇÃO DE IMOVEIS QUE COMPORÃO A UPI HEFTOS

Tipo	AF	DESCRIÇÃO	QUANT	PROPRIETÁRIO
MOVEIS/ELETROELET	C.09.002.025 (NE)	CHAVE COMBINADA - 30 mm	6,00	UTC
MOVEIS/ELETROELET	C.09.002.025 (NE)	CHAVE COMBINADA - 30 mm	6,00	UTC
MOVEIS/ELETROELET	C.09.002.025 (NE)	CHAVE COMBINADA - 30 mm	6,00	UTC
MOVEIS/ELETROELET	C.09.002.025 (NE)	CHAVE COMBINADA - 30 mm	6,00	UTC
MOVEIS/ELETROELET	C.09.010.010 (NE)	CHAVE COMBINADA - 1.3/16"	15,00	UTC
MOVEIS/ELETROELET	C.09.010.010 (NE)	CHAVE COMBINADA - 1.3/16"	15,00	UTC
MOVEIS/ELETROELET	C.09.010.010 (NE)	CHAVE COMBINADA - 1.3/16"	15,00	UTC
MOVEIS/ELETROELET	C.09.010.010 (NE)	CHAVE COMBINADA - 1.3/16"	15,00	UTC
MOVEIS/ELETROELET	C.09.002.024 (NE)	CHAVE COMBINADA - 29 mm	6,00	UTC
MOVEIS/ELETROELET	C.09.002.024 (NE)	CHAVE COMBINADA - 29 mm	6,00	UTC
MOVEIS/ELETROELET	C.09.002.024 (NE)	CHAVE COMBINADA - 29 mm	6,00	UTC
MOVEIS/ELETROELET	C.09.002.024 (NE)	CHAVE COMBINADA - 29 mm	6,00	UTC
FERRAMENTAS	C.41.001.006 (NE)	PRUMO DE CENTRO - 0,500 Kg	116,00	UTC
FERRAMENTAS	C.41.001.006 (NE)	PRUMO DE CENTRO - 0,500 Kg	5,00	UTC
FERRAMENTAS	C.09.031.002 (NE)	CHAVE HEXAGONAL - 42-8M - GEDORE - ALLEN CURTA - 3,4,5,6,8,10,12,14	1,00	UTC
EQUIPAMENTOS	C.09.010.001 (NE)	CHAVE COMBINADA - 1"	4,00	UTC
FERRAMENTAS	C.09.010.001 (NE)	CHAVE COMBINADA - 1"	4,00	UTC
FERRAMENTAS	C.09.010.001 (NE)	CHAVE COMBINADA - 1"	86,00	UTC
FERRAMENTAS	C.09.018.026 (NE)	CHAVE ESTRELA - 1.1/16" x 1.1/8"	2,00	UTC
FERRAMENTAS	C.50.004.002 (NE)	SOQUETE IMPACTO SEXTAVADO - 1" COM QUADRADO 3/4" - COM PINO E ANEL DE SEGURANÇA	5,00	UTC
MOVEIS/ELETROELET	C.50.004.002 (NE)	SOQUETE IMPACTO SEXTAVADO - 1" COM QUADRADO 3/4" - COM PINO E ANEL DE SEGURANÇA	2,00	UTC
MOVEIS/ELETROELET	C.50.004.002 (NE)	SOQUETE IMPACTO SEXTAVADO - 1" COM QUADRADO 3/4" - COM PINO E ANEL DE SEGURANÇA	2,00	UTC
MOVEIS/ELETROELET	C.50.004.002 (NE)	SOQUETE IMPACTO SEXTAVADO - 1" COM QUADRADO 3/4" - COM PINO E ANEL DE SEGURANÇA	2,00	UTC
MOVEIS/ELETROELET	C.50.004.002 (NE)	SOQUETE IMPACTO SEXTAVADO - 1" COM QUADRADO 3/4" - COM PINO E ANEL DE SEGURANÇA	2,00	UTC
FERRAMENTAS	C.50.004.002 (NE)	SOQUETE IMPACTO SEXTAVADO - 1" COM QUADRADO 3/4" - COM PINO E ANEL DE SEGURANÇA	3,00	UTC
FERRAMENTAS	C.03.022.003 (NE)	ALICATE PRENSA TERMINAL - CAP. 10 a 22 AWG	77,00	UTC
MOVEIS/ELETROELET	C.03.022.003 (NE)	ALICATE PRENSA TERMINAL - CAP. 10 a 22 AWG	12,00	UTC
MOVEIS/ELETROELET	C.03.022.003 (NE)	ALICATE PRENSA TERMINAL - CAP. 10 a 22 AWG	12,00	UTC
MOVEIS/ELETROELET	C.03.022.003 (NE)	ALICATE PRENSA TERMINAL - CAP. 10 a 22 AWG	12,00	UTC
MOVEIS/ELETROELET	C.03.022.003 (NE)	ALICATE PRENSA TERMINAL - CAP. 10 a 22 AWG	12,00	UTC
MOVEIS/ELETROELET	C.03.022.003 (NE)	ALICATE PRENSA TERMINAL - CAP. 10 a 22 AWG	12,00	UTC
MOVEIS/ELETROELET	C.09.012.001 (NE)	CHAVE DE BOCA AJUSTAVEL (INGLESA) - 6"	6,00	UTC
EQUIPAMENTOS	C.50.004.070 (NE)	SOQUETE IMPACTO SEXTAVADO - 7/8" COM QUADRADO 3/4" - COM PINO E ANEL DE SEGURANÇA	3,00	UTC
FERRAMENTAS	C.50.004.070 (NE)	SOQUETE IMPACTO SEXTAVADO - 7/8" COM QUADRADO 3/4" - COM PINO E ANEL DE SEGURANÇA	3,00	UTC
MOVEIS/ELETROELET	C.50.004.070 (NE)	SOQUETE IMPACTO SEXTAVADO - 7/8" COM QUADRADO 3/4" - COM PINO E ANEL DE SEGURANÇA	2,00	UTC
MOVEIS/ELETROELET	C.50.004.070 (NE)	SOQUETE IMPACTO SEXTAVADO - 7/8" COM QUADRADO 3/4" - COM PINO E ANEL DE SEGURANÇA	2,00	UTC
MOVEIS/ELETROELET	C.50.004.070 (NE)	SOQUETE IMPACTO SEXTAVADO - 7/8" COM QUADRADO 3/4" - COM PINO E ANEL DE SEGURANÇA	2,00	UTC
MOVEIS/ELETROELET	C.50.004.070 (NE)	SOQUETE IMPACTO SEXTAVADO - 7/8" COM QUADRADO 3/4" - COM PINO E ANEL DE SEGURANÇA	2,00	UTC
FERRAMENTAS	X.04.002.008 (NE)	TUBO HOLL PARA ANDAIMES 2000mm Ø 1.1/2"	6667,00	UTC

Este documento é cópia do original, assinado digitalmente por PAULO GUILHERME DE MENDONCA LOPES e Tribunal de Justica do Estado de Sao Paulo, protocolado em 15/02/2021 às 17:43 , sob o número WJM21402038267 .
Para conferir o original, acesse o site https://esaj.tjsp.jus.br/pastadigital/pg/abrirConferenciaDocumento.do, informe o processo 1069420-76.2017.8.26.0100 e código A6CEA63.

HEFTOS

RELAÇÃO DE IMOVEIS QUE COMPORÃO A UPI HEFTOS

Tipo	AF	DESCRIÇÃO	QUANT	PROPRIETÁRIO
FERRAMENTAS	X.04.002.008 (NE)	TUBO HOLL PARA ANDAIMES 2000mm Ø 1.1/2"	450,00	UTC
EQUIPAMENTOS	C.09.024.005 (NE)	CHAVE RETA PARA TUBOS (GRIFO) - 14"	1,00	UTC
FERRAMENTAS	C.09.024.005 (NE)	CHAVE RETA PARA TUBOS (GRIFO) - 14"	1,00	UTC
MOVEIS/ELETROELET	C.09.024.005 (NE)	CHAVE RETA PARA TUBOS (GRIFO) - 14"	4,00	UTC
MOVEIS/ELETROELET	C.09.024.005 (NE)	CHAVE RETA PARA TUBOS (GRIFO) - 14"	4,00	UTC
MOVEIS/ELETROELET	C.09.024.005 (NE)	CHAVE RETA PARA TUBOS (GRIFO) - 14"	4,00	UTC
MOVEIS/ELETROELET	C.09.024.005 (NE)	CHAVE RETA PARA TUBOS (GRIFO) - 14"	4,00	UTC
MOVEIS/ELETROELET	C.09.024.005 (NE)	CHAVE RETA PARA TUBOS (GRIFO) - 14"	4,00	UTC
MOVEIS/ELETROELET	C.09.024.005 (NE)	CHAVE RETA PARA TUBOS (GRIFO) - 14"	4,00	UTC
FERRAMENTAS	C.09.024.005 (NE)	CHAVE RETA PARA TUBOS (GRIFO) - 14"	9,00	UTC
FERRAMENTAS	C.01.001.003 (NE)	ADAPTADOR PARA SOQUETE - 3/4" - COM QUADRADO 1" MACHO 3/4" - FÊMEA 1" - REF: 2132	24,00	UTC
MOVEIS/ELETROELET	C.01.001.003 (NE)	ADAPTADOR PARA SOQUETE - 3/4" - COM QUADRADO 1" MACHO 3/4" - FÊMEA 1" - REF: 2132	1,00	UTC
MOVEIS/ELETROELET	C.09.002.023 (NE)	CHAVE COMBINADA - 28 mm	6,00	UTC
MOVEIS/ELETROELET	C.09.002.023 (NE)	CHAVE COMBINADA - 28 mm	6,00	UTC
MOVEIS/ELETROELET	C.09.002.023 (NE)	CHAVE COMBINADA - 28 mm	6,00	UTC
MOVEIS/ELETROELET	E.18.021.008 (NE)	GRAMPO DE FIXACAO TIPO C - 8"	2,00	UTC
MOVEIS/ELETROELET	E.18.021.008 (NE)	GRAMPO DE FIXACAO TIPO C - 8"	2,00	UTC
MOVEIS/ELETROELET	E.18.021.008 (NE)	GRAMPO DE FIXACAO TIPO C - 8"	2,00	UTC
MOVEIS/ELETROELET	E.18.021.008 (NE)	GRAMPO DE FIXACAO TIPO C - 8"	2,00	UTC
FERRAMENTAS	C.09.015.089 (NE)	CHAVE DE FENDA - 8 - COD. 091812 - 5/16" X 7" - ISOLAÇÃO 1.000V - VDE 2170-8	3,00	UTC
EQUIPAMENTOS	C.03.023.001 (NE)	ALICATE REBITADOR "POP" - 1/16" A 5/32"	2,00	UTC
FERRAMENTAS	C.03.023.001 (NE)	ALICATE REBITADOR "POP" - 1/16" A 5/32"	2,00	UTC
FERRAMENTAS	C.41.001.020 (NE)	PRUMO DE CENTRO - 0.400 Kg	16,00	UTC
MOVEIS/ELETROELET	C.09.010.002 (NE)	CHAVE COMBINADA - 1.1/16"	15,00	UTC
MOVEIS/ELETROELET	C.09.010.002 (NE)	CHAVE COMBINADA - 1.1/16"	15,00	UTC
MOVEIS/ELETROELET	C.09.010.002 (NE)	CHAVE COMBINADA - 1.1/16"	15,00	UTC
MOVEIS/ELETROELET	C.09.010.002 (NE)	CHAVE COMBINADA - 1.1/16"	15,00	UTC
MOVEIS/ELETROELET	C.09.043.005 (NE)	CHAVE TIPO CANHAO ISOLADA 1000V VDE - NR10 - 8mm	3,00	UTC
MOVEIS/ELETROELET	C.09.043.005 (NE)	CHAVE TIPO CANHAO ISOLADA 1000V VDE - NR10 - 8mm	3,00	UTC
MOVEIS/ELETROELET	C.09.043.005 (NE)	CHAVE TIPO CANHAO ISOLADA 1000V VDE - NR10 - 8mm	3,00	UTC
MOVEIS/ELETROELET	C.09.043.005 (NE)	CHAVE TIPO CANHAO ISOLADA 1000V VDE - NR10 - 8mm	3,00	UTC
EQUIPAMENTOS	C.50.004.035 (NE)	SOQUETE IMPACTO SEXTAVADO - 15/16" COM QUADRADO 3/4" - COM PINO E ANEL DE SEGURANÇA	1,00	UTC
FERRAMENTAS	C.50.004.035 (NE)	SOQUETE IMPACTO SEXTAVADO - 15/16" COM QUADRADO 3/4" - COM PINO E ANEL DE SEGURANÇA	1,00	UTC
MOVEIS/ELETROELET	C.50.004.035 (NE)	SOQUETE IMPACTO SEXTAVADO - 15/16" COM QUADRADO 3/4" - COM PINO E ANEL DE SEGURANÇA	2,00	UTC
MOVEIS/ELETROELET	C.50.004.035 (NE)	SOQUETE IMPACTO SEXTAVADO - 15/16" COM QUADRADO 3/4" - COM PINO E ANEL DE SEGURANÇA	2,00	UTC
MOVEIS/ELETROELET	C.50.004.035 (NE)	SOQUETE IMPACTO SEXTAVADO - 15/16" COM QUADRADO 3/4" - COM PINO E ANEL DE SEGURANÇA	2,00	UTC
MOVEIS/ELETROELET	C.50.004.035 (NE)	SOQUETE IMPACTO SEXTAVADO - 15/16" COM QUADRADO 3/4" - COM PINO E ANEL DE SEGURANÇA	2,00	UTC
MOVEIS/ELETROELET	C.09.021.028 (NE)	CHAVE FIXA DE BATER - 1.1/8"	1,00	UTC
MOVEIS/ELETROELET	C.09.021.028 (NE)	CHAVE FIXA DE BATER - 1.1/8"	1,00	UTC

Este documento é cópia do original, assinado digitalmente por PAULO GUILHERME DE MENDONCA LOPES e Tribunal de Justica do Estado de Sao Paulo, protocolado em 15/02/2021 às 17:43 , sob o número WUM21140203267 .
Para conferir o original, acesse o site https://esaj.tjsp.jus.br/pastadigital/pg/abrirConferenciaDocumento.do, informe o processo 1069420-76.2017.8.26.0100 e código A6CEA63.

HEFTOS

RELAÇÃO DE IMOVEIS QUE COMPORÃO A UPI HEFTOS

Tipo	AF	DESCRIÇÃO	QUANT	PROPRIETÁRIO
MOVEIS/ELETROELET	C.09.021.028 (NE)	CHAVE FIXA DE BATER - 1.1/8"	1,00	UTC
MOVEIS/ELETROELET	C.09.021.028 (NE)	CHAVE FIXA DE BATER - 1.1/8"	1,00	UTC
MOVEIS/ELETROELET	C.09.021.032 (NE)	CHAVE FIXA DE BATER - 1.3/16"	1,00	UTC
MOVEIS/ELETROELET	C.09.021.032 (NE)	CHAVE FIXA DE BATER - 1.3/16"	1,00	UTC
MOVEIS/ELETROELET	C.09.021.032 (NE)	CHAVE FIXA DE BATER - 1.3/16"	1,00	UTC
MOVEIS/ELETROELET	C.09.021.032 (NE)	CHAVE FIXA DE BATER - 1.3/16"	1,00	UTC
MOVEIS/ELETROELET	C.09.019.058 (NE)	CHAVE ESTRELA DE BATER - 1.3/16"	2,00	UTC
MOVEIS/ELETROELET	C.09.019.058 (NE)	CHAVE ESTRELA DE BATER - 1.3/16"	2,00	UTC
MOVEIS/ELETROELET	C.09.019.058 (NE)	CHAVE ESTRELA DE BATER - 1.3/16"	2,00	UTC
MOVEIS/ELETROELET	C.09.019.058 (NE)	CHAVE ESTRELA DE BATER - 1.3/16"	2,00	UTC
MOVEIS/ELETROELET	C.09.019.055 (NE)	CHAVE ESTRELA DE BATER - 1.11/16"	2,00	UTC
MOVEIS/ELETROELET	C.09.019.055 (NE)	CHAVE ESTRELA DE BATER - 1.11/16"	2,00	UTC
MOVEIS/ELETROELET	C.09.019.055 (NE)	CHAVE ESTRELA DE BATER - 1.11/16"	2,00	UTC
MOVEIS/ELETROELET	C.09.019.055 (NE)	CHAVE ESTRELA DE BATER - 1.11/16"	2,00	UTC
MOVEIS/ELETROELET	C.26.014.063 (NE)	LIMA TRIÂNGULO MURCA - 12"	1,00	UTC
FERRAMENTAS	C.09.021.028 (NE)	CHAVE FIXA DE BATER - 1.1/8"	22,00	UTC
FERRAMENTAS	C.09.021.028 (NE)	CHAVE FIXA DE BATER - 1.1/8"	1,00	UTC
FERRAMENTAS	C.09.021.032 (NE)	CHAVE FIXA DE BATER - 1.3/16"	13,00	UTC
FERRAMENTAS	C.09.021.032 (NE)	CHAVE FIXA DE BATER - 1.3/16"	6,00	UTC
EQUIPAMENTOS	C.09.019.058 (NE)	CHAVE ESTRELA DE BATER - 1.3/16"	1,00	UTC
FERRAMENTAS	C.09.019.058 (NE)	CHAVE ESTRELA DE BATER - 1.3/16"	1,00	UTC
FERRAMENTAS	C.09.019.058 (NE)	CHAVE ESTRELA DE BATER - 1.3/16"	6,00	UTC
MOVEIS/ELETROELET	C.09.043.004 (NE)	CHAVE TIPO CANHAO ISOLADA 1000V VDE - NR10 - 7mm	2,00	UTC
MOVEIS/ELETROELET	C.09.043.004 (NE)	CHAVE TIPO CANHAO ISOLADA 1000V VDE - NR10 - 7mm	2,00	UTC
MOVEIS/ELETROELET	C.09.043.004 (NE)	CHAVE TIPO CANHAO ISOLADA 1000V VDE - NR10 - 7mm	2,00	UTC
MOVEIS/ELETROELET	C.09.043.004 (NE)	CHAVE TIPO CANHAO ISOLADA 1000V VDE - NR10 - 7mm	2,00	UTC
MOVEIS/ELETROELET	60158 (TAG)	ESQUADRO DE AÇO SEM BASE - 400 mm x 600 mm	1,00	UTC
MOVEIS/ELETROELET	60159 (TAG)	ESQUADRO DE AÇO SEM BASE - 400 mm x 600 mm	1,00	UTC
INSTRUMENTOS	60690 (TAG)	ESQUADRO DE AÇO SEM BASE - 400 mm x 600 mm	1,00	UTC
INSTRUMENTOS	70791 (TAG)	NIVEL DE BOLHA SIMPLES 300 mm - STANLEY	1,00	UTC
INSTRUMENTOS	70792 (TAG)	NIVEL DE BOLHA SIMPLES 300 mm - STANLEY	1,00	UTC
INSTRUMENTOS	70793 (TAG)	NIVEL DE BOLHA SIMPLES 300 mm - STANLEY	1,00	UTC
INSTRUMENTOS	70795 (TAG)	NIVEL DE BOLHA SIMPLES 300 mm - STANLEY	1,00	UTC
INSTRUMENTOS	70796 (TAG)	NIVEL DE BOLHA SIMPLES 300 mm - STANLEY	1,00	UTC
INSTRUMENTOS	70797 (TAG)	NIVEL DE BOLHA SIMPLES 300 mm - STANLEY	1,00	UTC
INSTRUMENTOS	70798 (TAG)	NIVEL DE BOLHA SIMPLES 300 mm - STANLEY	1,00	UTC
INSTRUMENTOS	70800 (TAG)	NIVEL DE BOLHA SIMPLES 300 mm - STANLEY	1,00	UTC
INSTRUMENTOS	70801 (TAG)	NIVEL DE BOLHA SIMPLES 300 mm - STANLEY	1,00	UTC
INSTRUMENTOS	70802 (TAG)	NIVEL DE BOLHA SIMPLES 300 mm - STANLEY	1,00	UTC

Este documento é cópia do original, assinado digitalmente por PAULO GUILHERME DE MENDONCA LOPES e Tribunal de Justica do Estado de Sao Paulo, protocolado em 15/02/2021 às 17:43 , sob o número WJM21402038267 .
Para conferir o original, acesse o site https://esaj.tjsp.jus.br/pastadigital/pg/abrirConferenciaDocumento.do, informe o processo 1069420-76.2017.8.26.0100 e código A6CEA63.

HEFTOS

RELAÇÃO DE IMOVEIS QUE COMPORÃO A UPI HEFTOS

Tipo	AF	DESCRIÇÃO	QUANT	PROPRIETÁRIO
INSTRUMENTOS	**70803 (TAG)**	NIVEL DE BOLHA SIMPLES 300 mm - STANLEY	1,00	UTC
INSTRUMENTOS	**70806 (TAG)**	NIVEL DE BOLHA SIMPLES 300 mm - STANLEY	1,00	UTC
INSTRUMENTOS	**70807 (TAG)**	NIVEL DE BOLHA SIMPLES 300 mm - STANLEY	1,00	UTC
INSTRUMENTOS	**70808 (TAG)**	NIVEL DE BOLHA SIMPLES 300 mm - STANLEY	1,00	UTC
INSTRUMENTOS	**70809 (TAG)**	NIVEL DE BOLHA SIMPLES 300 mm - STANLEY	1,00	UTC
INSTRUMENTOS	**70810 (TAG)**	NIVEL DE BOLHA SIMPLES 300 mm - STANLEY	1,00	UTC
INSTRUMENTOS	**70811 (TAG)**	NIVEL DE BOLHA SIMPLES 300 mm - STANLEY	1,00	UTC
INSTRUMENTOS	**70812 (TAG)**	NIVEL DE BOLHA SIMPLES 300 mm - STANLEY	1,00	UTC
INSTRUMENTOS	**70813 (TAG)**	NIVEL DE BOLHA SIMPLES 300 mm - STANLEY	1,00	UTC
INSTRUMENTOS	**70814 (TAG)**	NIVEL DE BOLHA SIMPLES 300 mm - STANLEY	1,00	UTC
INSTRUMENTOS	**70816 (TAG)**	NIVEL DE BOLHA SIMPLES 300 mm - STANLEY	1,00	UTC
INSTRUMENTOS	**70819 (TAG)**	NIVEL DE BOLHA SIMPLES 300 mm - STANLEY	1,00	UTC
INSTRUMENTOS	**70821 (TAG)**	NIVEL DE BOLHA SIMPLES 300 mm - STANLEY	1,00	UTC
INSTRUMENTOS	**70823 (TAG)**	NIVEL DE BOLHA SIMPLES 300 mm - STANLEY	1,00	UTC
INSTRUMENTOS	**70827 (TAG)**	NIVEL DE BOLHA SIMPLES 300 mm - STANLEY	1,00	UTC
INSTRUMENTOS	**70830 (TAG)**	NIVEL DE BOLHA SIMPLES 300 mm - STANLEY	1,00	UTC
INSTRUMENTOS	**70831 (TAG)**	NIVEL DE BOLHA SIMPLES 300 mm - STANLEY	1,00	UTC
INSTRUMENTOS	**70832 (TAG)**	NIVEL DE BOLHA SIMPLES 300 mm - STANLEY	1,00	UTC
INSTRUMENTOS	**70833 (TAG)**	NIVEL DE BOLHA SIMPLES 300 mm - STANLEY	1,00	UTC
INSTRUMENTOS	**70834 (TAG)**	NIVEL DE BOLHA SIMPLES 300 mm - STANLEY	1,00	UTC
INSTRUMENTOS	**70837 (TAG)**	NIVEL DE BOLHA SIMPLES 300 mm - STANLEY	1,00	UTC
INSTRUMENTOS	**70838 (TAG)**	NIVEL DE BOLHA SIMPLES 300 mm - STANLEY	1,00	UTC
INSTRUMENTOS	**70840 (TAG)**	NIVEL DE BOLHA SIMPLES 300 mm - STANLEY	1,00	UTC
INSTRUMENTOS	**70841 (TAG)**	NIVEL DE BOLHA SIMPLES 300 mm - STANLEY	1,00	UTC
INSTRUMENTOS	**70842 (TAG)**	NIVEL DE BOLHA SIMPLES 300 mm - STANLEY	1,00	UTC
INSTRUMENTOS	**70843 (TAG)**	NIVEL DE BOLHA SIMPLES 300 mm - STANLEY	1,00	UTC
INSTRUMENTOS	**70844 (TAG)**	NIVEL DE BOLHA SIMPLES 300 mm - STANLEY	1,00	UTC
INSTRUMENTOS	**70845 (TAG)**	NIVEL DE BOLHA SIMPLES 300 mm - STANLEY	1,00	UTC
INSTRUMENTOS	**70847 (TAG)**	NIVEL DE BOLHA SIMPLES 300 mm - STANLEY	1,00	UTC
INSTRUMENTOS	**70850 (TAG)**	NIVEL DE BOLHA SIMPLES 300 mm - STANLEY	1,00	UTC
INSTRUMENTOS	**70851 (TAG)**	NIVEL DE BOLHA SIMPLES 300 mm - STANLEY	1,00	UTC
INSTRUMENTOS	**70852 (TAG)**	NIVEL DE BOLHA SIMPLES 300 mm - STANLEY	1,00	UTC
INSTRUMENTOS	**70853 (TAG)**	NIVEL DE BOLHA SIMPLES 300 mm - STANLEY	1,00	UTC
INSTRUMENTOS	**70854 (TAG)**	NIVEL DE BOLHA SIMPLES 300 mm - STANLEY	1,00	UTC
INSTRUMENTOS	**70855 (TAG)**	NIVEL DE BOLHA SIMPLES 300 mm - STANLEY	1,00	UTC
INSTRUMENTOS	**70856 (TAG)**	NIVEL DE BOLHA SIMPLES 300 mm - STANLEY	1,00	UTC
INSTRUMENTOS	**70857 (TAG)**	NIVEL DE BOLHA SIMPLES 300 mm - STANLEY	1,00	UTC
INSTRUMENTOS	**70858 (TAG)**	NIVEL DE BOLHA SIMPLES 300 mm - STANLEY	1,00	UTC
INSTRUMENTOS	**70859 (TAG)**	NIVEL DE BOLHA SIMPLES 300 mm - STANLEY	1,00	UTC

Este documento é cópia do original, assinado digitalmente por PAULO GUILHERME DE MENDONCA LOPES e Tribunal de Justica do Estado de Sao Paulo, protocolado em 15/02/2021 às 17:43 , sob o número WJM21402038267
Para conferir o original, acesse o site https://esaj.tjsp.jus.br/pastadigital/pg/abrirConferenciaDocumento.do, informe o processo 1069420-76.2017.8.26.0100 e código A6CEA63.

HEFTOS

RELAÇÃO DE IMOVEIS QUE COMPORÃO A UPI HEFTOS

Tipo	AF	DESCRIÇÃO	QUANT	PROPRIETÁRIO
INSTRUMENTOS	**70860 (TAG)**	NIVEL DE BOLHA SIMPLES 300 mm - STANLEY	1,00	UTC
INSTRUMENTOS	**70861 (TAG)**	NIVEL DE BOLHA SIMPLES 300 mm - STANLEY	1,00	UTC
INSTRUMENTOS	**70862 (TAG)**	NIVEL DE BOLHA SIMPLES 300 mm - STANLEY	1,00	UTC
INSTRUMENTOS	**70863 (TAG)**	NIVEL DE BOLHA SIMPLES 300 mm - STANLEY	1,00	UTC
INSTRUMENTOS	**70864 (TAG)**	NIVEL DE BOLHA SIMPLES 300 mm - STANLEY	1,00	UTC
INSTRUMENTOS	**70866 (TAG)**	NIVEL DE BOLHA SIMPLES 300 mm - STANLEY	1,00	UTC
INSTRUMENTOS	**70867 (TAG)**	NIVEL DE BOLHA SIMPLES 300 mm - STANLEY	1,00	UTC
INSTRUMENTOS	**70868 (TAG)**	NIVEL DE BOLHA SIMPLES 300 mm - STANLEY	1,00	UTC
INSTRUMENTOS	**70869 (TAG)**	NIVEL DE BOLHA SIMPLES 300 mm - STANLEY	1,00	UTC
INSTRUMENTOS	**70871 (TAG)**	NIVEL DE BOLHA SIMPLES 300 mm - STANLEY	1,00	UTC
INSTRUMENTOS	**70872 (TAG)**	NIVEL DE BOLHA SIMPLES 300 mm - STANLEY	1,00	UTC
INSTRUMENTOS	**70875 (TAG)**	NIVEL DE BOLHA SIMPLES 300 mm - STANLEY	1,00	UTC
INSTRUMENTOS	**70876 (TAG)**	NIVEL DE BOLHA SIMPLES 300 mm - STANLEY	1,00	UTC
INSTRUMENTOS	**70878 (TAG)**	NIVEL DE BOLHA SIMPLES 300 mm - STANLEY	1,00	UTC
INSTRUMENTOS	**70879 (TAG)**	NIVEL DE BOLHA SIMPLES 300 mm - STANLEY	1,00	UTC
INSTRUMENTOS	**70880 (TAG)**	NIVEL DE BOLHA SIMPLES 300 mm - STANLEY	1,00	UTC
INSTRUMENTOS	**70881 (TAG)**	NIVEL DE BOLHA SIMPLES 300 mm - STANLEY	1,00	UTC
INSTRUMENTOS	**70882 (TAG)**	NIVEL DE BOLHA SIMPLES 300 mm - STANLEY	1,00	UTC
INSTRUMENTOS	**70883 (TAG)**	NIVEL DE BOLHA SIMPLES 300 mm - STANLEY	1,00	UTC
INSTRUMENTOS	**70884 (TAG)**	NIVEL DE BOLHA SIMPLES 300 mm - STANLEY	1,00	UTC
INSTRUMENTOS	**70886 (TAG)**	NIVEL DE BOLHA SIMPLES 300 mm - STANLEY	1,00	UTC
INSTRUMENTOS	**70887 (TAG)**	NIVEL DE BOLHA SIMPLES 300 mm - STANLEY	1,00	UTC
INSTRUMENTOS	**71047 (TAG)**	NIVEL DE BOLHA SIMPLES 300 mm - STANLEY	1,00	UTC
INSTRUMENTOS	**71048 (TAG)**	NIVEL DE BOLHA SIMPLES 300 mm - STANLEY	1,00	UTC
INSTRUMENTOS	**71050 (TAG)**	NIVEL DE BOLHA SIMPLES 300 mm - STANLEY	1,00	UTC
INSTRUMENTOS	**71051 (TAG)**	NIVEL DE BOLHA SIMPLES 300 mm - STANLEY	1,00	UTC
INSTRUMENTOS	**71052 (TAG)**	NIVEL DE BOLHA SIMPLES 300 mm - STANLEY	1,00	UTC
INSTRUMENTOS	**71053 (TAG)**	NIVEL DE BOLHA SIMPLES 300 mm - STANLEY	1,00	UTC
INSTRUMENTOS	**71054 (TAG)**	NIVEL DE BOLHA SIMPLES 300 mm - STANLEY	1,00	UTC
INSTRUMENTOS	**71055 (TAG)**	NIVEL DE BOLHA SIMPLES 300 mm - STANLEY	1,00	UTC
INSTRUMENTOS	**71056 (TAG)**	NIVEL DE BOLHA SIMPLES 300 mm - STANLEY	1,00	UTC
FERRAMENTAS	**X.04.002.007 (NE)**	TUBO HOLL PARA ANDAIMES 1750mm Ø 1.1/2"	220,00	UTC
MOVEIS/ELETROELET	**C.20.001.003 (NE)**	EXTENSÃO PARA SOQUETE - 5" COMPRIMENTO - COM QUADRADO 1/2"	30,00	UTC
EQUIPAMENTOS	**C.09.019.053 (NE)**	CHAVE ESTRELA DE BATER - 1.1/4"	4,00	UTC
FERRAMENTAS	**C.09.019.053 (NE)**	CHAVE ESTRELA DE BATER - 1.1/4"	4,00	UTC
MOVEIS/ELETROELET	**C.09.019.053 (NE)**	CHAVE ESTRELA DE BATER - 1.1/4"	2,00	UTC
MOVEIS/ELETROELET	**C.09.019.053 (NE)**	CHAVE ESTRELA DE BATER - 1.1/4"	2,00	UTC
MOVEIS/ELETROELET	**C.09.019.053 (NE)**	CHAVE ESTRELA DE BATER - 1.1/4"	2,00	UTC
MOVEIS/ELETROELET	**C.09.019.053 (NE)**	CHAVE ESTRELA DE BATER - 1.1/4"	2,00	UTC

Este documento é cópia do original, assinado digitalmente por PAULO GUILHERME DE MENDONCA LOPES e Tribunal de Justica do Estado de Sao Paulo, protocolado em 15/02/2021 às 17:43 , sob o número WJM21402038267 .
Para conferir o original, acesse o site https://esaj.tjsp.jus.br/pastadigital/pg/abrirConferenciaDocumento.do, informe o processo 1069420-76.2017.8.26.0100 e código A6CEA63.

HEFTOS

RELAÇÃO DE IMOVEIS QUE COMPORÃO A UPI HEFTOS

Tipo	AF	DESCRIÇÃO	QUANT	PROPRIETÁRIO
MOVEIS/ELETROELET	C.09.019.053 (NE)	CHAVE ESTRELA DE BATER - 1.1/4"	2,00	UTC
FERRAMENTAS	C.09.019.053 (NE)	CHAVE ESTRELA DE BATER - 1.1/4"	5,00	UTC
FERRAMENTAS	C.54.005.004 (NE)	TESOURA CORTE RETO - COM GANCHO - 12"	8,00	UTC
FERRAMENTAS	C.41.001.001 (NE)	PRUMO DE CENTRO - 0,200 kg	2,00	UTC
EQUIPAMENTOS	C.09.019.055 (NE)	CHAVE ESTRELA DE BATER - 1.11/16"	6,00	UTC
FERRAMENTAS	C.09.019.055 (NE)	CHAVE ESTRELA DE BATER - 1.11/16"	6,00	UTC
FERRAMENTAS	C.09.019.055 (NE)	CHAVE ESTRELA DE BATER - 1.11/16"	1,00	UTC
MOVEIS/ELETROELET	C.09.002.022 (NE)	CHAVE COMBINADA - 27 mm	6,00	UTC
MOVEIS/ELETROELET	C.09.002.022 (NE)	CHAVE COMBINADA - 27 mm	6,00	UTC
MOVEIS/ELETROELET	C.09.002.022 (NE)	CHAVE COMBINADA - 27 mm	6,00	UTC
MOVEIS/ELETROELET	C.09.002.022 (NE)	CHAVE COMBINADA - 27 mm	6,00	UTC
EQUIPAMENTOS	C.09.026.013 (NE)	CHAVE SEXTAVADA TIPO ALLEN LONGA - 20 mm	1,00	UTC
MOVEIS/ELETROELET	C.09.019.062 (NE)	CHAVE ESTRELA DE BATER - 1.5/8"	2,00	UTC
MOVEIS/ELETROELET	C.09.019.062 (NE)	CHAVE ESTRELA DE BATER - 1.5/8"	2,00	UTC
MOVEIS/ELETROELET	C.09.019.062 (NE)	CHAVE ESTRELA DE BATER - 1.5/8"	2,00	UTC
MOVEIS/ELETROELET	C.09.019.062 (NE)	CHAVE ESTRELA DE BATER - 1.5/8"	2,00	UTC
INSTRUMENTOS	11769 (TAG)	CALIBRE DE FOLGA - 20 LÂMINAS - 0,05 A 1,00 mm	1,00	UTC
MOVEIS/ELETROELET	16877 (TAG)	CALIBRE DE FOLGA - 20 LÂMINAS - 0,05 A 1,00 mm	1,00	UTC
INSTRUMENTOS	28717 (TAG)	CALIBRE DE FOLGA - 20 LÂMINAS - 0,05 A 1,00 mm	1,00	UTC
INSTRUMENTOS	35539 (TAG)	CALIBRE DE FOLGA - 20 LÂMINAS - 0,05 A 1,00 mm	1,00	UTC
INSTRUMENTOS	42763 (TAG)	CALIBRE DE FOLGA - 20 LÂMINAS - 0,05 A 1,00 mm	1,00	UTC
MOVEIS/ELETROELET	58802 (TAG)	ESQUADRO DE AÇO SEM BASE - 400 mm x 600 mm	1,00	UTC
FERRAMENTAS	C.09.015.088 (NE)	CHAVE DE FENDA - 6,5 - COD. 091811 - 1/4" X 6" - ISOLAÇÃO 1.000V - REF: 2170-6,5	4,00	UTC
MOVEIS/ELETROELET	C.09.020.025 (NE)	CHAVE FIXA - 27 mm x 32 mm	4,00	UTC
MOVEIS/ELETROELET	C.09.020.025 (NE)	CHAVE FIXA - 27 mm x 32 mm	4,00	UTC
MOVEIS/ELETROELET	C.09.020.025 (NE)	CHAVE FIXA - 27 mm x 32 mm	4,00	UTC
FERRAMENTAS	C.09.019.062 (NE)	CHAVE ESTRELA DE BATER - 1.5/8"	37,00	UTC
FERRAMENTAS	C.09.019.062 (NE)	CHAVE ESTRELA DE BATER - 1.5/8"	8,00	UTC
FERRAMENTAS	C.01.001.004 (NE)	ADAPTADOR PARA SOQUETE - 3/4" - COM QUADRADO 1/2" MACHO 3/4" - FÊMEA 1/2" - REF: 1932	1,00	UTC
MOVEIS/ELETROELET	41835 (TAG)	TRENA DE AÇO - 10 mt	1,00	UTC
MOVEIS/ELETROELET	C.09.020.023 (NE)	CHAVE FIXA - 25 mm x 28 mm	4,00	UTC
MOVEIS/ELETROELET	C.09.020.023 (NE)	CHAVE FIXA - 25 mm x 28 mm	4,00	UTC
MOVEIS/ELETROELET	C.09.020.023 (NE)	CHAVE FIXA - 25 mm x 28 mm	4,00	UTC
MOVEIS/ELETROELET	C.09.020.023 (NE)	CHAVE FIXA - 25 mm x 28 mm	4,00	UTC
MOVEIS/ELETROELET	C.09.043.003 (NE)	CHAVE TIPO CANHAO ISOLADA 1000V VDE - NR10 - 6mm	3,00	UTC
MOVEIS/ELETROELET	C.09.043.003 (NE)	CHAVE TIPO CANHAO ISOLADA 1000V VDE - NR10 - 6mm	3,00	UTC
MOVEIS/ELETROELET	C.09.043.003 (NE)	CHAVE TIPO CANHAO ISOLADA 1000V VDE - NR10 - 6mm	3,00	UTC
MOVEIS/ELETROELET	C.09.043.003 (NE)	CHAVE TIPO CANHAO ISOLADA 1000V VDE - NR10 - 6mm	3,00	UTC
MOVEIS/ELETROELET	38592 (TAG)	CALIBRE DE FOLGA - 20 LÂMINAS - 0,05 A 1,00 mm	1,00	UTC

Este documento é cópia do original, assinado digitalmente por PAULO GUILHERME DE MENDONCA LOPES e Tribunal de Justica do Estado de Sao Paulo, protocolado em 15/02/2021 às 17:43 , sob o número WJM21402038267 .
Para conferir o original, acesse o site https://esaj.tjsp.jus.br/pastadigital/pg/abrirConferenciaDocumento.do, informe o processo 1069420-76.2017.8.26.0100 e código A6CEA63.

HEFTOS

RELAÇÃO DE IMOVEIS QUE COMPORÃO A UPI HEFTOS

Tipo	AF	DESCRIÇÃO	QUANT	PROPRIETÁRIO
MOVEIS/ELETROELET	42743 (TAG)	CALIBRE DE FOLGA - 20 LÂMINAS - 0,05 A 1,00 mm	1,00	UTC
MOVEIS/ELETROELET	42753 (TAG)	CALIBRE DE FOLGA - 20 LÂMINAS - 0,05 A 1,00 mm	1,00	UTC
MOVEIS/ELETROELET	42764 (TAG)	CALIBRE DE FOLGA - 20 LÂMINAS - 0,05 A 1,00 mm	1,00	UTC
INSTRUMENTOS	C.06.002.004 (NE)	CALIBRE DE FOLGA - 20 LÂMINAS - 0,05 A 1,00 mm .	1,00	UTC
MOVEIS/ELETROELET	12967 (TAG)	RÉGUA FLEXÍVEL AÇO INOX - 500 mm	1,00	UTC
MOVEIS/ELETROELET	39309 (TAG)	RÉGUA FLEXÍVEL AÇO INOX - 600 mm	1,00	UTC
MOVEIS/ELETROELET	65225 (TAG)	RÉGUA FLEXÍVEL AÇO INOX - 600 mm	1,00	UTC
MOVEIS/ELETROELET	65229 (TAG)	RÉGUA FLEXÍVEL AÇO INOX - 600 mm	1,00	UTC
MOVEIS/ELETROELET	7250 (TAG)	RÉGUA FLEXÍVEL AÇO INOX - 500 mm	1,00	UTC
FERRAMENTAS	C.26.002.005 (NE)	LIMA CHATA BASTARDA - 12"	212,00	UTC
MOVEIS/ELETROELET	C.26.002.005 (NE)	LIMA CHATA BASTARDA - 12"	15,00	UTC
MOVEIS/ELETROELET	C.26.002.005 (NE)	LIMA CHATA BASTARDA - 12"	15,00	UTC
MOVEIS/ELETROELET	C.26.002.005 (NE)	LIMA CHATA BASTARDA - 12"	15,00	UTC
MOVEIS/ELETROELET	C.26.002.005 (NE)	LIMA CHATA BASTARDA - 12"	15,00	UTC
MOVEIS/ELETROELET	C.26.002.005 (NE)	LIMA CHATA BASTARDA - 12"	15,00	UTC
EQUIPAMENTOS	C.09.026.014 (NE)	CHAVE SEXTAVADA TIPO ALLEN LONGA - 24 mm	1,00	UTC
EQUIPAMENTOS	C.09.026.019 (NE)	CHAVE SEXTAVADA TIPO ALLEN LONGA - 16 mm	1,00	UTC
EQUIPAMENTOS	C.09.026.022 (NE)	CHAVE SEXTAVADA TIPO ALLEN LONGA - 17 mm	1,00	UTC
MOVEIS/ELETROELET	58108 (TAG)	RÉGUA FLEXÍVEL AÇO INOX - 1.000 mm	1,00	UTC
FERRAMENTAS	X.04.002.006 (NE)	TUBO HOLL PARA ANDAIMES 1500mm Ø 1.1/2"	10242,00	UTC
FERRAMENTAS	X.04.002.006 (NE)	TUBO HOLL PARA ANDAIMES 1500mm Ø 1.1/2"	400,00	UTC
MOVEIS/ELETROELET	C.03.020.002 (NE)	ALICATE PARA ANÉIS TRAVA INTERNA RETO - REF. 41388-01 - 5"	1,00	UTC
MOVEIS/ELETROELET	E.18.021.007 (NE)	GRAMPO DE FIXACAO TIPO C - 6"	2,00	UTC
MOVEIS/ELETROELET	E.18.021.007 (NE)	GRAMPO DE FIXACAO TIPO C - 6"	2,00	UTC
MOVEIS/ELETROELET	E.18.021.007 (NE)	GRAMPO DE FIXACAO TIPO C - 6"	2,00	UTC
MOVEIS/ELETROELET	E.18.021.007 (NE)	GRAMPO DE FIXACAO TIPO C - 6"	2,00	UTC
EQUIPAMENTOS	C.52.003.033 (NE)	TALHADEIRA SEXTAVADA - 3/4" X 10" COM EMPUNHADURA	4,00	UTC
FERRAMENTAS	C.52.003.033 (NE)	TALHADEIRA SEXTAVADA - 3/4" X 10" COM EMPUNHADURA	4,00	UTC
MOVEIS/ELETROELET	C.52.003.033 (NE)	TALHADEIRA SEXTAVADA - 3/4" X 10" COM EMPUNHADURA	4,00	UTC
MOVEIS/ELETROELET	C.52.003.033 (NE)	TALHADEIRA SEXTAVADA - 3/4" X 10" COM EMPUNHADURA	4,00	UTC
MOVEIS/ELETROELET	C.52.003.033 (NE)	TALHADEIRA SEXTAVADA - 3/4" X 10" COM EMPUNHADURA	4,00	UTC
MOVEIS/ELETROELET	C.52.003.033 (NE)	TALHADEIRA SEXTAVADA - 3/4" X 10" COM EMPUNHADURA	4,00	UTC
MOVEIS/ELETROELET	C.52.003.033 (NE)	TALHADEIRA SEXTAVADA - 3/4" X 10" COM EMPUNHADURA	4,00	UTC
MOVEIS/ELETROELET	C.52.003.033 (NE)	TALHADEIRA SEXTAVADA - 3/4" X 10" COM EMPUNHADURA	4,00	UTC
MOVEIS/ELETROELET	C.09.010.001 (NE)	CHAVE COMBINADA - 1"	15,00	UTC
MOVEIS/ELETROELET	C.09.010.001 (NE)	CHAVE COMBINADA - 1"	15,00	UTC
MOVEIS/ELETROELET	C.09.010.001 (NE)	CHAVE COMBINADA - 1"	15,00	UTC
MOVEIS/ELETROELET	C.09.010.001 (NE)	CHAVE COMBINADA - 1"	15,00	UTC
MOVEIS/ELETROELET	24667 (TAG)	NIVEL DE ALUMÍNIO COM BASE IMANTADA 12"	1,00	UTC

Este documento é cópia do original, assinado digitalmente por PAULO GUILHERME DE MENDONCA LOPES e Tribunal de Justica do Estado de Sao Paulo, protocolado em 15/02/2021 às 17:43 , sob o número WJM21402038267
Para conferir o original, acesse o site https://esaj.tjsp.jus.br/pastadigital/pg/abrirConferenciaDocumento.do, informe o processo 1069420-76.2017.8.26.0100 e código A6CEA63.

HEFTOS

RELAÇÃO DE IMOVEIS QUE COMPORÃO A UPI HEFTOS

Tipo	AF	DESCRIÇÃO	QUANT	PROPRIETÁRIO
MOVEIS/ELETROELET	51074 (TAG)	NIVEL DE ALUMÍNIO COM BASE IMANTADA 12"	1,00	UTC
MOVEIS/ELETROELET	52041 (TAG)	NIVEL DE ALUMÍNIO COM BASE IMANTADA 12"	1,00	UTC
MOVEIS/ELETROELET	54464 (TAG)	NIVEL DE ALUMÍNIO COM BASE IMANTADA 12"	1,00	UTC
MOVEIS/ELETROELET	56769 (TAG)	NIVEL DE ALUMÍNIO COM BASE IMANTADA 12"	1,00	UTC
MOVEIS/ELETROELET	56781 (TAG)	NIVEL DE ALUMÍNIO COM BASE IMANTADA 12"	1,00	UTC
MOVEIS/ELETROELET	56794 (TAG)	NIVEL DE ALUMÍNIO COM BASE IMANTADA 12"	1,00	UTC
MOVEIS/ELETROELET	58637 (TAG)	NIVEL DE ALUMÍNIO COM BASE IMANTADA 12"	1,00	UTC
FERRAMENTAS	C.50.001.135 (NE)	SOQUETE ESTRIADO - 9 mm COM QUADRADO 1/2"	10,00	UTC
EQUIPAMENTOS	C.01.013.001 (NE)	CANIVETE PARA DESCASCAR FIOS - 3"	2,00	UTC
FERRAMENTAS	C.01.013.001 (NE)	CANIVETE PARA DESCASCAR FIOS - 3"	2,00	UTC
MOVEIS/ELETROELET	C.01.013.001 (NE)	CANIVETE PARA DESCASCAR FIOS - 3"	1,00	UTC
MOVEIS/ELETROELET	10813 (TAG)	RÉGUA FLEXÍVEL AÇO INOX - 600 mm	1,00	UTC
MOVEIS/ELETROELET	12959 (TAG)	RÉGUA FLEXÍVEL AÇO INOX - 500 mm	1,00	UTC
INSTRUMENTOS	12962 (TAG)	RÉGUA FLEXÍVEL AÇO INOX - 500 mm	1,00	UTC
MOVEIS/ELETROELET	18095 (TAG)	RÉGUA FLEXÍVEL AÇO INOX - 500 mm	1,00	UTC
MOVEIS/ELETROELET	18446 (TAG)	RÉGUA FLEXÍVEL AÇO INOX - 600 mm	1,00	UTC
MOVEIS/ELETROELET	20462 (TAG)	RÉGUA FLEXÍVEL AÇO INOX - 600 mm	1,00	UTC
INSTRUMENTOS	27481 (TAG)	RÉGUA FLEXÍVEL AÇO INOX - 600 mm	1,00	UTC
INSTRUMENTOS	49739 (TAG)	RÉGUA FLEXÍVEL AÇO INOX - 600 mm	1,00	UTC
INSTRUMENTOS	49740 (TAG)	RÉGUA FLEXÍVEL AÇO INOX - 600 mm	1,00	UTC
INSTRUMENTOS	58794 (TAG)	RÉGUA FLEXÍVEL AÇO INOX - 500 mm DUPLA FACE	1,00	UTC
INSTRUMENTOS	58795 (TAG)	RÉGUA FLEXÍVEL AÇO INOX - 500 mm DUPLA FACE	1,00	UTC
INSTRUMENTOS	6899 (TAG)	RÉGUA FLEXÍVEL AÇO INOX - 500 mm	1,00	UTC
INSTRUMENTOS	72710 (TAG)	RÉGUA FLEXÍVEL AÇO INOX - 600 mm	1,00	UTC
INSTRUMENTOS	C.46.008.004 (NE)	RÉGUA FLEXÍVEL AÇO INOX - 500 mm .	11,00	UTC
INSTRUMENTOS	C.46.008.005 (NE)	RÉGUA FLEXÍVEL AÇO INOX - 600 mm .	9,00	UTC
MOVEIS/ELETROELET	72931 (TAG)	NIVEL DE ALUMÍNIO COM BASE IMANTADA 12"	1,00	UTC
MOVEIS/ELETROELET	C.09.002.009 (NE)	CHAVE COMBINADA - 13 mm	26,00	UTC
MOVEIS/ELETROELET	C.09.002.009 (NE)	CHAVE COMBINADA - 13 mm	26,00	UTC
MOVEIS/ELETROELET	C.09.002.009 (NE)	CHAVE COMBINADA - 13 mm	26,00	UTC
MOVEIS/ELETROELET	C.09.002.009 (NE)	CHAVE COMBINADA - 13 mm	26,00	UTC
MOVEIS/ELETROELET	C.09.002.009 (NE)	CHAVE COMBINADA - 13 mm	26,00	UTC
MOVEIS/ELETROELET	C.09.015.004 (NE)	CHAVE DE FENDA - 1/2" x 12"	1,00	UTC
MOVEIS/ELETROELET	C.09.015.004 (NE)	CHAVE DE FENDA - 1/2" x 12"	1,00	UTC
MOVEIS/ELETROELET	C.09.015.004 (NE)	CHAVE DE FENDA - 1/2" x 12"	1,00	UTC
MOVEIS/ELETROELET	C.09.015.004 (NE)	CHAVE DE FENDA - 1/2" x 12"	1,00	UTC
MOVEIS/ELETROELET	C.09.015.004 (NE)	CHAVE DE FENDA - 1/2" x 12"	1,00	UTC
EQUIPAMENTOS	C.01.003.002 (NE)	ARCO DE SERRA REGULÁVEL - 8" A 12"	33,00	UTC
FERRAMENTAS	C.01.003.002 (NE)	ARCO DE SERRA REGULÁVEL - 8" A 12"	33,00	UTC

Este documento é cópia do original, assinado digitalmente por PAULO GUILHERME DE MENDONCA LOPES e Tribunal de Justica do Estado de Sao Paulo, protocolado em 15/02/2021 às 17:43 , sob o número WJM21402038267 .
Para conferir o original, acesse o site https://esaj.tjsp.jus.br/pastadigital/pg/abrirConferenciaDocumento.do, informe o processo 1069420-76.2017.8.26.0100 e código A6CEA63.

HEFTOS

RELAÇÃO DE IMOVEIS QUE COMPORÃO A UPI HEFTOS

Tipo	AF	DESCRIÇÃO	QUANT	PROPRIETÁRIO
MOVEIS/ELETROELET	C.01.003.002 (NE)	ARCO DE SERRA REGULÁVEL - 8" A 12"	20,00	UTC
MOVEIS/ELETROELET	C.01.003.002 (NE)	ARCO DE SERRA REGULÁVEL - 8" A 12"	20,00	UTC
MOVEIS/ELETROELET	C.01.003.002 (NE)	ARCO DE SERRA REGULÁVEL - 8" A 12"	20,00	UTC
MOVEIS/ELETROELET	C.01.003.002 (NE)	ARCO DE SERRA REGULÁVEL - 8" A 12"	20,00	UTC
MOVEIS/ELETROELET	C.01.003.002 (NE)	ARCO DE SERRA REGULÁVEL - 8" A 12"	20,00	UTC
MOVEIS/ELETROELET	C.01.003.002 (NE)	ARCO DE SERRA REGULÁVEL - 8" A 12"	20,00	UTC
MOVEIS/ELETROELET	C.01.003.002 (NE)	ARCO DE SERRA REGULÁVEL - 8" A 12"	20,00	UTC
EQUIPAMENTOS	C.09.025.028 (NE)	CHAVE SEXTAVADA TIPO ALLEN CURTA - 22 mm	1,00	UTC
FERRAMENTAS	C.09.025.028 (NE)	CHAVE SEXTAVADA TIPO ALLEN CURTA - 22 mm	1,00	UTC
FERRAMENTAS	C.09.018.044 (NE)	CHAVE ESTRELA - 3/4" x 7/8"	2,00	UTC
EQUIPAMENTOS	C.09.024.004 (NE)	CHAVE RETA PARA TUBOS (GRIFO) - 12"	2,00	UTC
FERRAMENTAS	C.09.024.004 (NE)	CHAVE RETA PARA TUBOS (GRIFO) - 12"	2,00	UTC
MOVEIS/ELETROELET	C.09.024.004 (NE)	CHAVE RETA PARA TUBOS (GRIFO) - 12"	1,00	UTC
MOVEIS/ELETROELET	C.09.024.004 (NE)	CHAVE RETA PARA TUBOS (GRIFO) - 12"	1,00	UTC
MOVEIS/ELETROELET	C.09.024.004 (NE)	CHAVE RETA PARA TUBOS (GRIFO) - 12"	1,00	UTC
MOVEIS/ELETROELET	C.09.024.004 (NE)	CHAVE RETA PARA TUBOS (GRIFO) - 12"	1,00	UTC
MOVEIS/ELETROELET	C.09.024.004 (NE)	CHAVE RETA PARA TUBOS (GRIFO) - 12"	1,00	UTC
FERRAMENTAS	C.09.024.004 (NE)	CHAVE RETA PARA TUBOS (GRIFO) - 12"	4,00	UTC
FERRAMENTAS	C.09.018.040 (NE)	CHAVE ESTRELA - 15/16" x 1"	2,00	UTC
EQUIPAMENTOS	C.09.012.003 (NE)	CHAVE DE BOCA AJUSTAVEL (INGLESA) - 10"	1,00	UTC
MOVEIS/ELETROELET	C.09.012.003 (NE)	CHAVE DE BOCA AJUSTAVEL (INGLESA) - 10"	4,00	UTC
MOVEIS/ELETROELET	C.09.012.003 (NE)	CHAVE DE BOCA AJUSTAVEL (INGLESA) - 10"	4,00	UTC
MOVEIS/ELETROELET	C.09.012.003 (NE)	CHAVE DE BOCA AJUSTAVEL (INGLESA) - 10"	4,00	UTC
MOVEIS/ELETROELET	C.09.012.003 (NE)	CHAVE DE BOCA AJUSTAVEL (INGLESA) - 10"	4,00	UTC
MOVEIS/ELETROELET	C.09.012.003 (NE)	CHAVE DE BOCA AJUSTAVEL (INGLESA) - 10"	4,00	UTC
FERRAMENTAS	C.09.012.003 (NE)	CHAVE DE BOCA AJUSTAVEL (INGLESA) - 10"	4,00	UTC
MOVEIS/ELETROELET	68315 (TAG)	NIVEL DE ALUMÍNIO COM BASE IMANTADA 12"	1,00	UTC
EQUIPAMENTOS	C.09.015.003 (NE)	CHAVE DE FENDA - 1/2" x 10"	3,00	UTC
MOVEIS/ELETROELET	C.09.015.003 (NE)	CHAVE DE FENDA - 1/2" x 10"	1,00	UTC
FERRAMENTAS	C.26.011.050 (NE)	LIMA REDONDA MURCA - 12"	5,00	UTC
EQUIPAMENTOS	C.09.024.003 (NE)	CHAVE RETA PARA TUBOS (GRIFO) - 10"	4,00	UTC
FERRAMENTAS	C.09.024.003 (NE)	CHAVE RETA PARA TUBOS (GRIFO) - 10"	4,00	UTC
MOVEIS/ELETROELET	C.09.024.003 (NE)	CHAVE RETA PARA TUBOS (GRIFO) - 10"	1,00	UTC
MOVEIS/ELETROELET	C.09.024.003 (NE)	CHAVE RETA PARA TUBOS (GRIFO) - 10"	1,00	UTC
MOVEIS/ELETROELET	C.09.024.003 (NE)	CHAVE RETA PARA TUBOS (GRIFO) - 10"	1,00	UTC
MOVEIS/ELETROELET	C.09.024.003 (NE)	CHAVE RETA PARA TUBOS (GRIFO) - 10"	1,00	UTC
MOVEIS/ELETROELET	C.09.024.003 (NE)	CHAVE RETA PARA TUBOS (GRIFO) - 10"	1,00	UTC
FERRAMENTAS	C.09.024.003 (NE)	CHAVE RETA PARA TUBOS (GRIFO) - 10"	4,00	UTC
MOVEIS/ELETROELET	C.09.002.020 (NE)	CHAVE COMBINADA - 25 mm	6,00	UTC

Este documento é cópia do original, assinado digitalmente por PAULO GUILHERME DE MENDONCA LOPES e Tribunal de Justica do Estado de Sao Paulo, protocolado em 15/02/2021 às 17:43 , sob o número WJM21402038267 .
Para conferir o original, acesse o site https://esaj.tjsp.jus.br/pastadigital/pg/abrirConferenciaDocumento.do, informe o processo 1069420-76.2017.8.26.0100 e código A6CEA63.

HEFTOS

RELAÇÃO DE IMOVEIS QUE COMPORÃO A UPI HEFTOS

Tipo	AF	DESCRIÇÃO	QUANT	PROPRIETÁRIO
MOVEIS/ELETROELET	C.09.002.020 (NE)	CHAVE COMBINADA - 25 mm	6,00	UTC
MOVEIS/ELETROELET	C.09.002.020 (NE)	CHAVE COMBINADA - 25 mm	6,00	UTC
MOVEIS/ELETROELET	C.09.002.020 (NE)	CHAVE COMBINADA - 25 mm	6,00	UTC
MOVEIS/ELETROELET	C.03.015.001 (NE)	ALICATE DE BICO RETO PARA ANÉIS - EXTERNO - 7"	1,00	UTC
FERRAMENTAS	X.04.002.005 (NE)	TUBO HOLL PARA ANDAIMES 1250mm Ø 1.1/2"	400,00	UTC
EQUIPAMENTOS	C.09.002.021 (NE)	CHAVE COMBINADA - 26 mm	1,00	UTC
MOVEIS/ELETROELET	C.09.002.021 (NE)	CHAVE COMBINADA - 26 mm	3,00	UTC
MOVEIS/ELETROELET	C.09.002.021 (NE)	CHAVE COMBINADA - 26 mm	3,00	UTC
MOVEIS/ELETROELET	C.09.002.021 (NE)	CHAVE COMBINADA - 26 mm	3,00	UTC
MOVEIS/ELETROELET	C.09.002.021 (NE)	CHAVE COMBINADA - 26 mm	3,00	UTC
MOVEIS/ELETROELET	C.09.002.021 (NE)	CHAVE COMBINADA - 26 mm	3,00	UTC
FERRAMENTAS	C.09.002.021 (NE)	CHAVE COMBINADA - 26 mm	1,00	UTC
MOVEIS/ELETROELET	E.18.021.002 (NE)	GRAMPO DE FIXACAO TIPO C - 12"	2,00	UTC
MOVEIS/ELETROELET	E.18.021.002 (NE)	GRAMPO DE FIXACAO TIPO C - 12"	2,00	UTC
MOVEIS/ELETROELET	E.18.021.002 (NE)	GRAMPO DE FIXACAO TIPO C - 12"	2,00	UTC
MOVEIS/ELETROELET	E.18.021.002 (NE)	GRAMPO DE FIXACAO TIPO C - 12"	2,00	UTC
FERRAMENTAS	C.09.018.049 (NE)	CHAVE ESTRELA - 7/8" x 13/16"	4,00	UTC
FERRAMENTAS	C.52.003.016 (NE)	TALHADEIRA SEXTAVADA - 3/4" x 12"	8,00	UTC
FERRAMENTAS	C.09.023.057 (NE)	CHAVE PHILLIPS - COD. 091798 - PH1 - 3/16" X 3" - ISOLAÇÃO 1.000V - REF: VDE - 2160-PH1	3,00	UTC
FERRAMENTAS	C.09.027.009 (NE)	CHAVE SEXTAVADA TIPO ALLEN CURTA - 11/16"	4,00	UTC
MOVEIS/ELETROELET	C.30.008.031 (NE)	MARTELO BOLA - 0,300 Kg	6,00	UTC
MOVEIS/ELETROELET	C.30.008.031 (NE)	MARTELO BOLA - 0,300 Kg	6,00	UTC
FERRAMENTAS	C.09.001.014 (NE)	CHAVE CANHÃO COM PERFIL INTERNO SEXTAVADO HASTE LONGA - 1/2"	1,00	UTC
MOVEIS/ELETROELET	C.09.021.078 (NE)	CHAVE FIXA DE BATER - 1.1/16"	1,00	UTC
MOVEIS/ELETROELET	C.09.021.078 (NE)	CHAVE FIXA DE BATER - 1.1/16"	1,00	UTC
MOVEIS/ELETROELET	C.09.021.078 (NE)	CHAVE FIXA DE BATER - 1.1/16"	1,00	UTC
MOVEIS/ELETROELET	C.09.021.078 (NE)	CHAVE FIXA DE BATER - 1.1/16"	1,00	UTC
MOVEIS/ELETROELET	C.03.008.007 (NE)	ALICATE DE BICO CURVO PARA ANÉIS - INTERNO - 7"	2,00	UTC
EQUIPAMENTOS	C.09.010.023 (NE)	CHAVE COMBINADA - 15/16"	3,00	UTC
FERRAMENTAS	C.09.010.023 (NE)	CHAVE COMBINADA - 15/16"	3,00	UTC
FERRAMENTAS	C.09.010.023 (NE)	CHAVE COMBINADA - 15/16"	10,00	UTC
MOVEIS/ELETROELET	C.09.019.063 (NE)	CHAVE ESTRELA DE BATER - 1.7/16"	2,00	UTC
MOVEIS/ELETROELET	C.09.019.063 (NE)	CHAVE ESTRELA DE BATER - 1.7/16"	2,00	UTC
MOVEIS/ELETROELET	C.09.019.063 (NE)	CHAVE ESTRELA DE BATER - 1.7/16"	2,00	UTC
MOVEIS/ELETROELET	C.09.019.063 (NE)	CHAVE ESTRELA DE BATER - 1.7/16"	2,00	UTC
FERRAMENTAS	C.01.093.004 (NE)	TORQUEZA - 12"	1,00	UTC
MOVEIS/ELETROELET	C.01.093.004 (NE)	TORQUEZA - 12"	8,00	UTC
MOVEIS/ELETROELET	C.01.093.004 (NE)	TORQUEZA - 12"	8,00	UTC
MOVEIS/ELETROELET	C.01.093.004 (NE)	TORQUEZA - 12"	8,00	UTC

Este documento é cópia do original, assinado digitalmente por PAULO GUILHERME DE MENDONCA LOPES e Tribunal de Justica do Estado de Sao Paulo, protocolado em 15/02/2021 às 17:43 , sob o número WJM21402038267 .
Para conferir o original, acesse o site https://esaj.tjsp.jus.br/pastadigital/pg/abrirConferenciaDocumento.do, informe o processo 1069420-76.2017.8.26.0100 e código A6CEA63.

HEFTOS

RELAÇÃO DE IMOVEIS QUE COMPORÃO A UPI HEFTOS

Tipo	AF	DESCRIÇÃO	QUANT	PROPRIETÁRIO
MOVEIS/ELETROELET	**C.01.093.004 (NE)**	TORQUEZA - 12"	8,00	UTC
MOVEIS/ELETROELET	**C.09.020.021 (NE)**	CHAVE FIXA - 24 mm x 26 mm	4,00	UTC
MOVEIS/ELETROELET	**C.09.020.021 (NE)**	CHAVE FIXA - 24 mm x 26 mm	4,00	UTC
MOVEIS/ELETROELET	**C.09.020.021 (NE)**	CHAVE FIXA - 24 mm x 26 mm	4,00	UTC
MOVEIS/ELETROELET	**C.09.020.021 (NE)**	CHAVE FIXA - 24 mm x 26 mm	4,00	UTC
FERRAMENTAS	**C.09.021.072 (NE)**	CHAVE FIXA DE BATER 11/16"	7,00	UTC
FERRAMENTAS	**C.09.021.073 (NE)**	CHAVE FIXA DE BATER - 7/8"	20,00	UTC
FERRAMENTAS	**C.09.021.078 (NE)**	CHAVE FIXA DE BATER - 1.1/16"	34,00	UTC
FERRAMENTAS	**C.09.021.078 (NE)**	CHAVE FIXA DE BATER - 1.1/16"	1,00	UTC
MOVEIS/ELETROELET	**C.10.004.001 (NE)**	ALAVANCA DE ACO TIPO PE DE CABRA - 0,60 mt	2,00	UTC
MOVEIS/ELETROELET	**C.10.004.001 (NE)**	ALAVANCA DE ACO TIPO PE DE CABRA - 0,60 mt	2,00	UTC
MOVEIS/ELETROELET	**C.03.016.003 (NE)**	ALICATE DE BICO RETO PARA ANÉIS - INTERNO - REF.8000/J2 GEDORE	1,00	UTC
FERRAMENTAS	**C.09.001.021 (NE)**	CHAVE CANHÃO COM PERFIL INTERNO SEXTAVADO HASTE LONGA - 7/16"	1,00	UTC
FERRAMENTAS	**C.09.019.011 (NE)**	CHAVE ESTRELA DE BATER - 36 mm	1,00	UTC
EQUIPAMENTOS	**C.09.019.063 (NE)**	CHAVE ESTRELA DE BATER - 1.7/16"	3,00	UTC
FERRAMENTAS	**C.09.019.063 (NE)**	CHAVE ESTRELA DE BATER - 1.7/16"	3,00	UTC
FERRAMENTAS	**C.09.019.063 (NE)**	CHAVE ESTRELA DE BATER - 1.7/16"	8,00	UTC
MOVEIS/ELETROELET	**C.09.010.023 (NE)**	CHAVE COMBINADA - 15/16"	12,00	UTC
MOVEIS/ELETROELET	**C.09.010.023 (NE)**	CHAVE COMBINADA - 15/16"	12,00	UTC
MOVEIS/ELETROELET	**C.09.010.023 (NE)**	CHAVE COMBINADA - 15/16"	12,00	UTC
MOVEIS/ELETROELET	**C.09.010.023 (NE)**	CHAVE COMBINADA - 15/16"	12,00	UTC
MOVEIS/ELETROELET	**C.09.019.061 (NE)**	CHAVE ESTRELA DE BATER - 1.5/16"	2,00	UTC
MOVEIS/ELETROELET	**C.09.019.061 (NE)**	CHAVE ESTRELA DE BATER - 1.5/16"	2,00	UTC
MOVEIS/ELETROELET	**C.09.019.061 (NE)**	CHAVE ESTRELA DE BATER - 1.5/16"	2,00	UTC
MOVEIS/ELETROELET	**C.09.019.061 (NE)**	CHAVE ESTRELA DE BATER - 1.5/16"	2,00	UTC
MOVEIS/ELETROELET	**C.09.020.058 (NE)**	CHAVE FIXA - 15/16" x 1"	1,00	UTC
EQUIPAMENTOS	**C.09.026.011 (NE)**	CHAVE SEXTAVADA TIPO ALLEN LONGA - 14 mm	1,00	UTC
FERRAMENTAS	**C.09.001.013 (NE)**	CHAVE CANHÃO COM PERFIL INTERNO SEXTAVADO HASTE LONGA - 14 mm	2,00	UTC
FERRAMENTAS	**C.01.093.003 (NE)**	TORQUEZA - 10"	6,00	UTC
FERRAMENTAS	**C.50.006.063 (NE)**	SOQUETE SEXTAVADO - 1.1/16" COM QUADRADO 3/4"	1,00	UTC
EQUIPAMENTOS	**C.09.026.016 (NE)**	CHAVE SEXTAVADA TIPO ALLEN LONGA - 13 mm	1,00	UTC
MOVEIS/ELETROELET	**C.09.015.085 (NE)**	CHAVE DE FENDA - 3,5 - COD. 091808 1/8" X 4" - ISOLAÇÃO 1.000V	10,00	UTC
MOVEIS/ELETROELET	**78779 (TAG)**	TRENA DE AÇO - 5 mt	1,00	UTC
MOVEIS/ELETROELET	**78780 (TAG)**	TRENA DE AÇO - 5 mt	1,00	UTC
MOVEIS/ELETROELET	**78781 (TAG)**	TRENA DE AÇO - 5 mt	1,00	UTC
MOVEIS/ELETROELET	**78782 (TAG)**	TRENA DE AÇO - 5 mt	1,00	UTC
MOVEIS/ELETROELET	**78783 (TAG)**	TRENA DE AÇO - 5 mt	1,00	UTC
MOVEIS/ELETROELET	**78784 (TAG)**	TRENA DE AÇO - 5 mt	1,00	UTC
MOVEIS/ELETROELET	**78786 (TAG)**	TRENA DE AÇO - 5 mt	1,00	UTC

Este documento é cópia do original, assinado digitalmente por PAULO GUILHERME DE MENDONCA LOPES e Tribunal de Justica do Estado de Sao Paulo, protocolado em 15/02/2021 às 17:43 , sob o número WJM21402038267 .
Para conferir o original, acesse o site https://esaj.tjsp.jus.br/pastadigital/pg/abrirConferenciaDocumento.do, informe o processo 1069420-76.2017.8.26.0100 e código A6CEA63.

HEFTOS

RELAÇÃO DE IMOVEIS QUE COMPORÃO A UPI HEFTOS

Tipo	AF	DESCRIÇÃO	QUANT	PROPRIETÁRIO
MOVEIS/ELETROELET	**78787 (TAG)**	TRENA DE AÇO - 5 mt	1,00	UTC
INSTRUMENTOS	**78788 (TAG)**	TRENA DE AÇO - 5 mt	1,00	UTC
MOVEIS/ELETROELET	**37650 (TAG)**	TRENA DE 8 MTS	1,00	UTC
MOVEIS/ELETROELET	**41043 (TAG)**	TRENA DE 8 MTS	1,00	UTC
MOVEIS/ELETROELET	**C.09.001.012 (NE)**	CHAVE CANHÃO COM PERFIL INTERNO SEXTAVADO HASTE LONGA - 13 mm	9,00	UTC
MOVEIS/ELETROELET	**C.09.001.012 (NE)**	CHAVE CANHÃO COM PERFIL INTERNO SEXTAVADO HASTE LONGA - 13 mm	9,00	UTC
MOVEIS/ELETROELET	**C.09.001.012 (NE)**	CHAVE CANHÃO COM PERFIL INTERNO SEXTAVADO HASTE LONGA - 13 mm	9,00	UTC
MOVEIS/ELETROELET	**C.09.001.012 (NE)**	CHAVE CANHÃO COM PERFIL INTERNO SEXTAVADO HASTE LONGA - 13 mm	9,00	UTC
MOVEIS/ELETROELET	**C.09.001.012 (NE)**	CHAVE CANHÃO COM PERFIL INTERNO SEXTAVADO HASTE LONGA - 13 mm	9,00	UTC
FERRAMENTAS	**C.09.019.061 (NE)**	CHAVE ESTRELA DE BATER - 1.5/16"	14,00	UTC
FERRAMENTAS	**C.09.019.061 (NE)**	CHAVE ESTRELA DE BATER - 1.5/16"	1,00	UTC
FERRAMENTAS	**C.09.019.001 (NE)**	CHAVE ESTRELA DE BATER - 22 mm	1,00	UTC
FERRAMENTAS	**C.09.019.096 (NE)**	CHAVE ESTRELA DE BATER - 3/4"	9,00	UTC
MOVEIS/ELETROELET	**C.09.019.096 (NE)**	CHAVE ESTRELA DE BATER - 3/4"	3,00	UTC
FERRAMENTAS	**C.09.021.074 (NE)**	CHAVE FIXA DE BATER - 3/4"	5,00	UTC
MOVEIS/ELETROELET	**C.09.019.054 (NE)**	CHAVE ESTRELA DE BATER - 1.1/8"	2,00	UTC
MOVEIS/ELETROELET	**C.09.019.054 (NE)**	CHAVE ESTRELA DE BATER - 1.1/8"	2,00	UTC
MOVEIS/ELETROELET	**C.09.019.054 (NE)**	CHAVE ESTRELA DE BATER - 1.1/8"	2,00	UTC
MOVEIS/ELETROELET	**C.09.019.054 (NE)**	CHAVE ESTRELA DE BATER - 1.1/8"	2,00	UTC
MOVEIS/ELETROELET	**C.09.002.014 (NE)**	CHAVE COMBINADA - 19 mm	25,00	UTC
MOVEIS/ELETROELET	**C.09.002.014 (NE)**	CHAVE COMBINADA - 19 mm	25,00	UTC
MOVEIS/ELETROELET	**C.09.002.014 (NE)**	CHAVE COMBINADA - 19 mm	25,00	UTC
MOVEIS/ELETROELET	**C.09.002.014 (NE)**	CHAVE COMBINADA - 19 mm	25,00	UTC
MOVEIS/ELETROELET	**C.09.002.014 (NE)**	CHAVE COMBINADA - 19 mm	25,00	UTC
FERRAMENTAS	**C.09.002.014 (NE)**	CHAVE COMBINADA - 19 mm	5,00	UTC
MOVEIS/ELETROELET	**C.09.015.014 (NE)**	CHAVE DE FENDA - 1/4" x 6" - HASTE ISOLADA	2,00	UTC
MOVEIS/ELETROELET	**C.09.015.014 (NE)**	CHAVE DE FENDA - 1/4" x 6" - HASTE ISOLADA	2,00	UTC
MOVEIS/ELETROELET	**C.09.001.011 (NE)**	CHAVE CANHÃO COM PERFIL INTERNO SEXTAVADO HASTE LONGA - 12 mm	9,00	UTC
MOVEIS/ELETROELET	**C.09.001.011 (NE)**	CHAVE CANHÃO COM PERFIL INTERNO SEXTAVADO HASTE LONGA - 12 mm	9,00	UTC
MOVEIS/ELETROELET	**C.09.001.011 (NE)**	CHAVE CANHÃO COM PERFIL INTERNO SEXTAVADO HASTE LONGA - 12 mm	9,00	UTC
MOVEIS/ELETROELET	**C.09.001.011 (NE)**	CHAVE CANHÃO COM PERFIL INTERNO SEXTAVADO HASTE LONGA - 12 mm	9,00	UTC
MOVEIS/ELETROELET	**C.09.001.011 (NE)**	CHAVE CANHÃO COM PERFIL INTERNO SEXTAVADO HASTE LONGA - 12 mm	9,00	UTC
FERRAMENTAS	**X.04.002.004 (NE)**	TUBO HOLL PARA ANDAIMES 1000mm Ø 1.1/2"	8368,00	UTC
FERRAMENTAS	**X.04.002.004 (NE)**	TUBO HOLL PARA ANDAIMES 1000mm Ø 1.1/2"	400,00	UTC
FERRAMENTAS	**E.18.021.006 (NE)**	GRAMPO DE FIXACAO - MOD. "C" - 4"	20,00	UTC
FERRAMENTAS	**E.18.021.006 (NE)**	GRAMPO DE FIXACAO - MOD. "C" - 4"	6,00	UTC
EQUIPAMENTOS	**C.09.010.049 (NE)**	CHAVE COMBINADA - 7/8"	11,00	UTC
FERRAMENTAS	**C.09.010.049 (NE)**	CHAVE COMBINADA - 7/8"	11,00	UTC
FERRAMENTAS	**C.09.010.049 (NE)**	CHAVE COMBINADA - 7/8"	78,00	UTC

Este documento é cópia do original, assinado digitalmente por PAULO GUILHERME DE MENDONCA LOPES e Tribunal de Justica do Estado de Sao Paulo, protocolado em 15/02/2021 às 17:43 , sob o número WJM21402038267
Para conferir o original, acesse o site https://esaj.tjsp.jus.br/pastadigital/pg/abrirConferenciaDocumento.do, informe o processo 1069420-76.2017.8.26.0100 e código A6CEA63.

HEFTOS

RELAÇÃO DE IMOVEIS QUE COMPORÃO A UPI HEFTOS

Tipo	AF	DESCRIÇÃO	QUANT	PROPRIETÁRIO
EQUIPAMENTOS	C.09.010.022 (NE)	CHAVE COMBINADA - 13/16"	8,00	UTC
FERRAMENTAS	C.09.010.022 (NE)	CHAVE COMBINADA - 13/16"	8,00	UTC
FERRAMENTAS	C.09.010.022 (NE)	CHAVE COMBINADA - 13/16"	80,00	UTC
FERRAMENTAS	C.09.029.020 (NE)	CHAVE SEXTAVADA TIPO ALLEN LONGA - 5/8"	1,00	UTC
MOVEIS/ELETROELET	C.09.015.005 (NE)	CHAVE DE FENDA - 1/2" x 14"	2,00	UTC
FERRAMENTAS	C.09.019.054 (NE)	CHAVE ESTRELA DE BATER - 1.1/8"	8,00	UTC
FERRAMENTAS	C.09.019.054 (NE)	CHAVE ESTRELA DE BATER - 1.1/8"	1,00	UTC
MOVEIS/ELETROELET	C.09.020.017 (NE)	CHAVE FIXA - 20 mm x 22 mm	4,00	UTC
MOVEIS/ELETROELET	C.09.020.017 (NE)	CHAVE FIXA - 20 mm x 22 mm	4,00	UTC
MOVEIS/ELETROELET	C.09.020.017 (NE)	CHAVE FIXA - 20 mm x 22 mm	4,00	UTC
MOVEIS/ELETROELET	C.09.020.017 (NE)	CHAVE FIXA - 20 mm x 22 mm	4,00	UTC
MOVEIS/ELETROELET	C.09.020.018 (NE)	CHAVE FIXA - 21 mm x 23 mm	4,00	UTC
MOVEIS/ELETROELET	C.09.020.018 (NE)	CHAVE FIXA - 21 mm x 23 mm	4,00	UTC
MOVEIS/ELETROELET	C.09.020.018 (NE)	CHAVE FIXA - 21 mm x 23 mm	4,00	UTC
MOVEIS/ELETROELET	C.09.020.018 (NE)	CHAVE FIXA - 21 mm x 23 mm	4,00	UTC
EQUIPAMENTOS	C.09.001.010 (NE)	CHAVE CANHÃO COM PERFIL INTERNO SEXTAVADO HASTE LONGA - 11 mm	1,00	UTC
MOVEIS/ELETROELET	C.09.001.010 (NE)	CHAVE CANHÃO COM PERFIL INTERNO SEXTAVADO HASTE LONGA - 11 mm	10,00	UTC
MOVEIS/ELETROELET	C.09.001.010 (NE)	CHAVE CANHÃO COM PERFIL INTERNO SEXTAVADO HASTE LONGA - 11 mm	10,00	UTC
MOVEIS/ELETROELET	C.09.001.010 (NE)	CHAVE CANHÃO COM PERFIL INTERNO SEXTAVADO HASTE LONGA - 11 mm	10,00	UTC
MOVEIS/ELETROELET	C.09.001.010 (NE)	CHAVE CANHÃO COM PERFIL INTERNO SEXTAVADO HASTE LONGA - 11 mm	10,00	UTC
MOVEIS/ELETROELET	C.09.001.010 (NE)	CHAVE CANHÃO COM PERFIL INTERNO SEXTAVADO HASTE LONGA - 11 mm	10,00	UTC
FERRAMENTAS	C.09.027.024 (NE)	CHAVE SEXTAVADA TIPO ALLEN CURTA - 5/8"	2,00	UTC
FERRAMENTAS	E.04.009.001 (NE)	ABRACADEIRA GIRATORIA PARA AMARRACAO DE ANDAIME - PADRAO MILLS	1000,00	UTC
FERRAMENTAS	E.04.009.002 (NE)	ABRACADEIRA GIRATORIA PARA ANDAIME - 48mm	700,00	UTC
MOVEIS/ELETROELET	C.09.001.007 (NE)	CHAVE CANHÃO COM PERFIL INTERNO SEXTAVADO HASTE LONGA - 8 mm	9,00	UTC
MOVEIS/ELETROELET	C.09.001.007 (NE)	CHAVE CANHÃO COM PERFIL INTERNO SEXTAVADO HASTE LONGA - 8 mm	9,00	UTC
MOVEIS/ELETROELET	C.09.001.007 (NE)	CHAVE CANHÃO COM PERFIL INTERNO SEXTAVADO HASTE LONGA - 8 mm	9,00	UTC
MOVEIS/ELETROELET	C.09.001.007 (NE)	CHAVE CANHÃO COM PERFIL INTERNO SEXTAVADO HASTE LONGA - 8 mm	9,00	UTC
MOVEIS/ELETROELET	C.09.001.007 (NE)	CHAVE CANHÃO COM PERFIL INTERNO SEXTAVADO HASTE LONGA - 8 mm	9,00	UTC
FERRAMENTAS	E.02.136.001 (NE)	LUVA PARA AMARRACAO DE ANDAIME; REF ROHR TULUVA	263,00	UTC
FERRAMENTAS	C.09.002.019 (NE)	CHAVE COMBINADA - 24 mm	3,00	UTC
FERRAMENTAS	C.09.001.020 (NE)	CHAVE CANHÃO COM PERFIL INTERNO SEXTAVADO HASTE LONGA - 5/16"	2,00	UTC
EQUIPAMENTOS	C.09.015.005 (NE)	CHAVE DE FENDA - 1/2" x 14"	2,00	UTC
MOVEIS/ELETROELET	C.09.010.049 (NE)	CHAVE COMBINADA - 7/8"	21,00	UTC
MOVEIS/ELETROELET	C.09.010.049 (NE)	CHAVE COMBINADA - 7/8"	21,00	UTC
MOVEIS/ELETROELET	C.09.010.049 (NE)	CHAVE COMBINADA - 7/8"	21,00	UTC
MOVEIS/ELETROELET	C.09.010.049 (NE)	CHAVE COMBINADA - 7/8"	21,00	UTC
MOVEIS/ELETROELET	C.09.025.020 (NE)	CHAVE SEXTAVADA TIPO ALLEN CURTA - 14 mm	1,00	UTC
MOVEIS/ELETROELET	C.09.010.022 (NE)	CHAVE COMBINADA - 13/16"	21,00	UTC

Este documento é cópia do original, assinado digitalmente por PAULO GUILHERME DE MENDONCA LOPES e Tribunal de Justica do Estado de Sao Paulo, protocolado em 15/02/2021 às 17:43 , sob o número WJM21402038267 .
Para conferir o original, acesse o site https://esaj.tjsp.jus.br/pastadigital/pg/abrirConferenciaDocumento.do, informe o processo 1069420-76.2017.8.26.0100 e código A6CEA63.

HEFTOS

RELAÇÃO DE IMOVEIS QUE COMPORÃO A UPI HEFTOS

Tipo	AF	DESCRIÇÃO	QUANT	PROPRIETÁRIO
MOVEIS/ELETROELET	C.09.010.022 (NE)	CHAVE COMBINADA - 13/16"	21,00	UTC
MOVEIS/ELETROELET	C.09.010.022 (NE)	CHAVE COMBINADA - 13/16"	21,00	UTC
MOVEIS/ELETROELET	C.09.010.022 (NE)	CHAVE COMBINADA - 13/16"	21,00	UTC
EQUIPAMENTOS	C.09.026.023 (NE)	CHAVE SEXTAVADA TIPO ALLEN LONGA - 03 mm	1,00	UTC
FERRAMENTAS	C.09.002.012 (NE)	CHAVE COMBINADA - 17 mm	6,00	UTC
MOVEIS/ELETROELET	C.09.002.012 (NE)	CHAVE COMBINADA - 17 mm	26,00	UTC
MOVEIS/ELETROELET	C.09.002.012 (NE)	CHAVE COMBINADA - 17 mm	26,00	UTC
MOVEIS/ELETROELET	C.09.002.012 (NE)	CHAVE COMBINADA - 17 mm	26,00	UTC
MOVEIS/ELETROELET	C.09.002.012 (NE)	CHAVE COMBINADA - 17 mm	26,00	UTC
MOVEIS/ELETROELET	C.09.002.012 (NE)	CHAVE COMBINADA - 17 mm	26,00	UTC
FERRAMENTAS	C.09.002.012 (NE)	CHAVE COMBINADA - 17 mm	6,00	UTC
MOVEIS/ELETROELET	C.01.070.001 (NE)	PICADOR PARA SOLDA	3,00	UTC
MOVEIS/ELETROELET	C.09.001.008 (NE)	CHAVE CANHÃO COM PERFIL INTERNO SEXTAVADO HASTE LONGA - 9 mm	10,00	UTC
MOVEIS/ELETROELET	C.09.001.008 (NE)	CHAVE CANHÃO COM PERFIL INTERNO SEXTAVADO HASTE LONGA - 9 mm	10,00	UTC
MOVEIS/ELETROELET	C.09.001.008 (NE)	CHAVE CANHÃO COM PERFIL INTERNO SEXTAVADO HASTE LONGA - 9 mm	10,00	UTC
MOVEIS/ELETROELET	C.09.001.008 (NE)	CHAVE CANHÃO COM PERFIL INTERNO SEXTAVADO HASTE LONGA - 9 mm	10,00	UTC
MOVEIS/ELETROELET	C.09.001.008 (NE)	CHAVE CANHÃO COM PERFIL INTERNO SEXTAVADO HASTE LONGA - 9 mm	10,00	UTC
MOVEIS/ELETROELET	C.09.023.049 (NE)	CHAVE PHILLIPS COM HASTE ISOLADA PARA 1000V - 3/16" x 6"	4,00	UTC
MOVEIS/ELETROELET	C.09.024.002 (NE)	CHAVE RETA PARA TUBOS (GRIFO) - 8"	4,00	UTC
MOVEIS/ELETROELET	C.09.024.002 (NE)	CHAVE RETA PARA TUBOS (GRIFO) - 8"	4,00	UTC
MOVEIS/ELETROELET	C.09.024.002 (NE)	CHAVE RETA PARA TUBOS (GRIFO) - 8"	4,00	UTC
MOVEIS/ELETROELET	C.09.024.002 (NE)	CHAVE RETA PARA TUBOS (GRIFO) - 8"	4,00	UTC
MOVEIS/ELETROELET	C.48.003.009 (NE)	SACA PINO CONICO - 120 mm x 6 mm - 351-6	8,00	UTC
MOVEIS/ELETROELET	C.48.003.009 (NE)	SACA PINO CONICO - 120 mm x 6 mm - 351-6	8,00	UTC
MOVEIS/ELETROELET	C.48.003.009 (NE)	SACA PINO CONICO - 120 mm x 6 mm - 351-6	8,00	UTC
MOVEIS/ELETROELET	E.18.021.006 (NE)	GRAMPO DE FIXACAO - MOD. "C" - 4"	2,00	UTC
MOVEIS/ELETROELET	E.18.021.006 (NE)	GRAMPO DE FIXACAO - MOD. "C" - 4"	2,00	UTC
MOVEIS/ELETROELET	E.18.021.006 (NE)	GRAMPO DE FIXACAO - MOD. "C" - 4"	2,00	UTC
MOVEIS/ELETROELET	E.18.021.006 (NE)	GRAMPO DE FIXACAO - MOD. "C" - 4"	2,00	UTC
EQUIPAMENTOS	C.01.001.008 (NE)	ADAPTADOR PARA SOQUETE - 1/2" - COM QUADRADO 3/4" MACHO 1/2" - FÊMEA 3/4" - REF: 3219	1,00	UTC
FERRAMENTAS	C.01.001.008 (NE)	ADAPTADOR PARA SOQUETE - 1/2" - COM QUADRADO 3/4" MACHO 1/2" - FÊMEA 3/4" - REF: 3219	1,00	UTC
MOVEIS/ELETROELET	C.09.002.019 (NE)	CHAVE COMBINADA - 24 mm	6,00	UTC
MOVEIS/ELETROELET	C.09.002.019 (NE)	CHAVE COMBINADA - 24 mm	6,00	UTC
MOVEIS/ELETROELET	C.09.002.019 (NE)	CHAVE COMBINADA - 24 mm	6,00	UTC
MOVEIS/ELETROELET	C.09.002.019 (NE)	CHAVE COMBINADA - 24 mm	6,00	UTC
EQUIPAMENTOS	C.09.001.009 (NE)	CHAVE CANHÃO COM PERFIL INTERNO SEXTAVADO HASTE LONGA - 10 mm	1,00	UTC
MOVEIS/ELETROELET	C.09.001.009 (NE)	CHAVE CANHÃO COM PERFIL INTERNO SEXTAVADO HASTE LONGA - 10 mm	11,00	UTC
MOVEIS/ELETROELET	C.09.001.009 (NE)	CHAVE CANHÃO COM PERFIL INTERNO SEXTAVADO HASTE LONGA - 10 mm	11,00	UTC
MOVEIS/ELETROELET	C.09.001.009 (NE)	CHAVE CANHÃO COM PERFIL INTERNO SEXTAVADO HASTE LONGA - 10 mm	11,00	UTC

Este documento é cópia do original, assinado digitalmente por PAULO GUILHERME DE MENDONCA LOPES e Tribunal de Justica do Estado de Sao Paulo, protocolado em 15/02/2021 às 17:43 , sob o número WJM21402038267 .
Para conferir o original, acesse o site https://esaj.tjsp.jus.br/pastadigital/pg/abrirConferenciaDocumento.do, informe o processo 1069420-76.2017.8.26.0100 e código A6CEA63.

HEFTOS

RELAÇÃO DE IMOVEIS QUE COMPORÃO A UPI HEFTOS

Tipo	AF	DESCRIÇÃO	QUANT	PROPRIETÁRIO
MOVEIS/ELETROELET	C.09.001.009 (NE)	CHAVE CANHÃO COM PERFIL INTERNO SEXTAVADO HASTE LONGA - 10 mm	11,00	UTC
MOVEIS/ELETROELET	C.09.001.009 (NE)	CHAVE CANHÃO COM PERFIL INTERNO SEXTAVADO HASTE LONGA - 10 mm	11,00	UTC
MOVEIS/ELETROELET	C.48.004.006 (NE)	SACA PINO PARALELO - 150 mm x 4 mm	8,00	UTC
MOVEIS/ELETROELET	C.48.004.006 (NE)	SACA PINO PARALELO - 150 mm x 4 mm	8,00	UTC
MOVEIS/ELETROELET	E.18.021.001 (NE)	GRAMPO DE FIXACAO - MOD. "C" - 10"	2,00	UTC
MOVEIS/ELETROELET	E.18.021.001 (NE)	GRAMPO DE FIXACAO - MOD. "C" - 10"	2,00	UTC
MOVEIS/ELETROELET	E.18.021.001 (NE)	GRAMPO DE FIXACAO - MOD. "C" - 10"	2,00	UTC
MOVEIS/ELETROELET	E.18.021.001 (NE)	GRAMPO DE FIXACAO - MOD. "C" - 10"	2,00	UTC
MOVEIS/ELETROELET	C.10.001.009 (NE)	ALAVANCA DE ACO - 3/4 X 0,800M - PE DE CABRA	3,00	UTC
EQUIPAMENTOS	C.09.010.018 (NE)	CHAVE COMBINADA - 1/2"	14,00	UTC
FERRAMENTAS	C.09.010.018 (NE)	CHAVE COMBINADA - 1/2"	14,00	UTC
FERRAMENTAS	C.09.010.018 (NE)	CHAVE COMBINADA - 1/2"	60,00	UTC
FERRAMENTAS	C.09.023.049 (NE)	CHAVE PHILLIPS COM HASTE ISOLADA PARA 1000V - 3/16" x 6"	8,00	UTC
FERRAMENTAS	C.09.024.002 (NE)	CHAVE RETA PARA TUBOS (GRIFO) - 8"	5,00	UTC
FERRAMENTAS	C.09.024.002 (NE)	CHAVE RETA PARA TUBOS (GRIFO) - 8"	2,00	UTC
MOVEIS/ELETROELET	C.09.001.005 (NE)	CHAVE CANHÃO COM PERFIL INTERNO SEXTAVADO HASTE LONGA - 6 mm	3,00	UTC
MOVEIS/ELETROELET	C.09.001.005 (NE)	CHAVE CANHÃO COM PERFIL INTERNO SEXTAVADO HASTE LONGA - 6 mm	3,00	UTC
MOVEIS/ELETROELET	C.09.001.005 (NE)	CHAVE CANHÃO COM PERFIL INTERNO SEXTAVADO HASTE LONGA - 6 mm	3,00	UTC
MOVEIS/ELETROELET	C.09.001.005 (NE)	CHAVE CANHÃO COM PERFIL INTERNO SEXTAVADO HASTE LONGA - 6 mm	3,00	UTC
MOVEIS/ELETROELET	C.09.001.005 (NE)	CHAVE CANHÃO COM PERFIL INTERNO SEXTAVADO HASTE LONGA - 6 mm	3,00	UTC
FERRAMENTAS	C.09.002.018 (NE)	CHAVE COMBINADA - 23 mm	1,00	UTC
EQUIPAMENTOS	C.09.010.042 (NE)	CHAVE COMBINADA - 3/4"	12,00	UTC
FERRAMENTAS	C.09.010.042 (NE)	CHAVE COMBINADA - 3/4"	12,00	UTC
MOVEIS/ELETROELET	C.09.010.042 (NE)	CHAVE COMBINADA - 3/4"	1,00	UTC
MOVEIS/ELETROELET	C.09.010.042 (NE)	CHAVE COMBINADA - 3/4"	1,00	UTC
MOVEIS/ELETROELET	C.09.010.042 (NE)	CHAVE COMBINADA - 3/4"	1,00	UTC
MOVEIS/ELETROELET	C.09.010.042 (NE)	CHAVE COMBINADA - 3/4"	1,00	UTC
MOVEIS/ELETROELET	C.09.010.042 (NE)	CHAVE COMBINADA - 3/4"	1,00	UTC
FERRAMENTAS	C.09.010.042 (NE)	CHAVE COMBINADA - 3/4"	84,00	UTC
FERRAMENTAS	E.01.004.006 (NE)	ACOPLAMENTO GIRATORIO COMPLETO TUBULAR; REF ROHR TUACG	1261,00	UTC
MOVEIS/ELETROELET	C.01.107.013 (NE)	ESPATULA DE AÇO 80MM C/CABO PLAST 492	7,00	UTC
FERRAMENTAS	C.09.002.011 (NE)	CHAVE COMBINADA - 16 mm	4,00	UTC
MOVEIS/ELETROELET	C.09.002.011 (NE)	CHAVE COMBINADA - 16 mm	26,00	UTC
MOVEIS/ELETROELET	C.09.002.011 (NE)	CHAVE COMBINADA - 16 mm	26,00	UTC
MOVEIS/ELETROELET	C.09.002.011 (NE)	CHAVE COMBINADA - 16 mm	26,00	UTC
MOVEIS/ELETROELET	C.09.002.011 (NE)	CHAVE COMBINADA - 16 mm	26,00	UTC
MOVEIS/ELETROELET	C.09.002.011 (NE)	CHAVE COMBINADA - 16 mm	26,00	UTC
MOVEIS/ELETROELET	C.09.015.098 (NE)	CHAVE DE FENDA COM HASTE ISOLADA 1000V - 3/8" x 8"	5,00	UTC
MOVEIS/ELETROELET	C.09.015.098 (NE)	CHAVE DE FENDA COM HASTE ISOLADA 1000V - 3/8" x 8"	5,00	UTC

Este documento é cópia do original, assinado digitalmente por PAULO GUILHERME DE MENDONCA LOPES e Tribunal de Justica do Estado de Sao Paulo, protocolado em 15/02/2021 às 17:43 , sob o número WJM21402038267 .
Para conferir o original, acesse o site https://esaj.tjsp.jus.br/pastadigital/pg/abrirConferenciaDocumento.do, informe o processo 1069420-76.2017.8.26.0100 e código A6CEA63.

HEFTOS

RELAÇÃO DE IMOVEIS QUE COMPORÃO A UPI HEFTOS

Tipo	AF	DESCRIÇÃO	QUANT	PROPRIETÁRIO
MOVEIS/ELETROELET	C.09.015.098 (NE)	CHAVE DE FENDA COM HASTE ISOLADA 1000V - 3/8" x 8"	5,00	UTC
MOVEIS/ELETROELET	C.09.015.098 (NE)	CHAVE DE FENDA COM HASTE ISOLADA 1000V - 3/8" x 8"	5,00	UTC
FERRAMENTAS	U.21.001.008 (NE)	MANILHA DE AÇO FORJADO COM PINO ROSQUEAVEL - 1/2"	10,00	UTC
FERRAMENTAS	E.02.166.082 (NE)	LUVA DE EMENDA PARA ANDAIME - 48mm x 48mm	2661,00	UTC
MOVEIS/ELETROELET	C.48.004.008 (NE)	SACA PINO PARALELO - 150 mm x 6 mm	8,00	UTC
MOVEIS/ELETROELET	C.48.004.008 (NE)	SACA PINO PARALELO - 150 mm x 6 mm	8,00	UTC
MOVEIS/ELETROELET	C.48.004.008 (NE)	SACA PINO PARALELO - 150 mm x 6 mm	8,00	UTC
MOVEIS/ELETROELET	C.48.004.008 (NE)	SACA PINO PARALELO - 150 mm x 6 mm	8,00	UTC
MOVEIS/ELETROELET	C.48.004.008 (NE)	SACA PINO PARALELO - 150 mm x 6 mm	8,00	UTC
FERRAMENTAS	C.09.015.098 (NE)	CHAVE DE FENDA COM HASTE ISOLADA 1000V - 3/8" x 8"	3,00	UTC
MOVEIS/ELETROELET	C.09.002.018 (NE)	CHAVE COMBINADA - 23 mm	6,00	UTC
MOVEIS/ELETROELET	C.09.002.018 (NE)	CHAVE COMBINADA - 23 mm	6,00	UTC
MOVEIS/ELETROELET	C.09.002.018 (NE)	CHAVE COMBINADA - 23 mm	6,00	UTC
MOVEIS/ELETROELET	C.09.002.018 (NE)	CHAVE COMBINADA - 23 mm	6,00	UTC
FERRAMENTAS	C.09.001.004 (NE)	CHAVE CANHÃO COM PERFIL INTERNO SEXTAVADO HASTE LONGA - 5 mm	1,00	UTC
MOVEIS/ELETROELET	C.09.001.004 (NE)	CHAVE CANHÃO COM PERFIL INTERNO SEXTAVADO HASTE LONGA - 5 mm	21,00	UTC
FERRAMENTAS	C.09.015.046 (NE)	CHAVE DE FENDA - 3/8" x 12"	4,00	UTC
MOVEIS/ELETROELET	C.09.015.046 (NE)	CHAVE DE FENDA - 3/8" x 12"	16,00	UTC
FERRAMENTAS	C.09.002.017 (NE)	CHAVE COMBINADA - 22 mm	1,00	UTC
MOVEIS/ELETROELET	C.09.002.017 (NE)	CHAVE COMBINADA - 22 mm	26,00	UTC
MOVEIS/ELETROELET	C.09.002.017 (NE)	CHAVE COMBINADA - 22 mm	26,00	UTC
MOVEIS/ELETROELET	C.09.002.017 (NE)	CHAVE COMBINADA - 22 mm	26,00	UTC
MOVEIS/ELETROELET	C.09.002.017 (NE)	CHAVE COMBINADA - 22 mm	26,00	UTC
MOVEIS/ELETROELET	C.09.002.017 (NE)	CHAVE COMBINADA - 22 mm	26,00	UTC
EQUIPAMENTOS	C.01.086.002 (NE)	SERROTE PARA CARPINTEIRO - 20"	2,00	UTC
FERRAMENTAS	C.09.018.046 (NE)	CHAVE ESTRELA - 5/8" x 11/16"	6,00	UTC
EQUIPAMENTOS	C.09.015.038 (NE)	CHAVE DE FENDA - 3/16" x 6" - HASTE ISOLADA	3,00	UTC
FERRAMENTAS	C.09.015.038 (NE)	CHAVE DE FENDA - 3/16" x 6" - HASTE ISOLADA	3,00	UTC
MOVEIS/ELETROELET	C.09.015.038 (NE)	CHAVE DE FENDA - 3/16" x 6" - HASTE ISOLADA	5,00	UTC
MOVEIS/ELETROELET	C.09.015.038 (NE)	CHAVE DE FENDA - 3/16" x 6" - HASTE ISOLADA	5,00	UTC
MOVEIS/ELETROELET	C.09.015.038 (NE)	CHAVE DE FENDA - 3/16" x 6" - HASTE ISOLADA	5,00	UTC
MOVEIS/ELETROELET	C.09.015.038 (NE)	CHAVE DE FENDA - 3/16" x 6" - HASTE ISOLADA	5,00	UTC
MOVEIS/ELETROELET	C.09.015.038 (NE)	CHAVE DE FENDA - 3/16" x 6" - HASTE ISOLADA	5,00	UTC
MOVEIS/ELETROELET	C.09.015.038 (NE)	CHAVE DE FENDA - 3/16" x 6" - HASTE ISOLADA	5,00	UTC
MOVEIS/ELETROELET	C.09.015.038 (NE)	CHAVE DE FENDA - 3/16" x 6" - HASTE ISOLADA	5,00	UTC
EQUIPAMENTOS	C.09.023.048 (NE)	CHAVE PHILLIPS COM HASTE ISOLADA PARA 1000V - 1/4" x 6"	2,00	UTC
FERRAMENTAS	C.09.023.048 (NE)	CHAVE PHILLIPS COM HASTE ISOLADA PARA 1000V - 1/4" x 6"	2,00	UTC
MOVEIS/ELETROELET	C.09.023.048 (NE)	CHAVE PHILLIPS COM HASTE ISOLADA PARA 1000V - 1/4" x 6"	5,00	UTC
MOVEIS/ELETROELET	C.09.023.048 (NE)	CHAVE PHILLIPS COM HASTE ISOLADA PARA 1000V - 1/4" x 6"	5,00	UTC

Este documento é cópia do original, assinado digitalmente por PAULO GUILHERME DE MENDONCA LOPES e Tribunal de Justica do Estado de Sao Paulo, protocolado em 15/02/2021 às 17:43 , sob o número WJM21402038267 .
Para conferir o original, acesse o site https://esaj.tjsp.jus.br/pastadigital/pg/abrirConferenciaDocumento.do, informe o processo 1069420-76.2017.8.26.0100 e código A6CEA63.

HEFTOS

RELAÇÃO DE IMOVEIS QUE COMPORÃO A UPI HEFTOS

Tipo	AF	DESCRIÇÃO	QUANT	PROPRIETÁRIO
MOVEIS/ELETROELET	C.09.023.048 (NE)	CHAVE PHILLIPS COM HASTE ISOLADA PARA 1000V - 1/4" x 6"	5,00	UTC
MOVEIS/ELETROELET	C.09.023.048 (NE)	CHAVE PHILLIPS COM HASTE ISOLADA PARA 1000V - 1/4" x 6"	5,00	UTC
MOVEIS/ELETROELET	C.09.023.048 (NE)	CHAVE PHILLIPS COM HASTE ISOLADA PARA 1000V - 1/4" x 6"	5,00	UTC
FERRAMENTAS	C.09.001.006 (NE)	CHAVE CANHÃO COM PERFIL INTERNO SEXTAVADO HASTE LONGA - 7 mm	3,00	UTC
MOVEIS/ELETROELET	C.09.001.006 (NE)	CHAVE CANHÃO COM PERFIL INTERNO SEXTAVADO HASTE LONGA - 7 mm	8,00	UTC
MOVEIS/ELETROELET	C.09.001.006 (NE)	CHAVE CANHÃO COM PERFIL INTERNO SEXTAVADO HASTE LONGA - 7 mm	8,00	UTC
MOVEIS/ELETROELET	C.09.001.006 (NE)	CHAVE CANHÃO COM PERFIL INTERNO SEXTAVADO HASTE LONGA - 7 mm	8,00	UTC
MOVEIS/ELETROELET	C.09.001.006 (NE)	CHAVE CANHÃO COM PERFIL INTERNO SEXTAVADO HASTE LONGA - 7 mm	8,00	UTC
MOVEIS/ELETROELET	C.09.001.006 (NE)	CHAVE CANHÃO COM PERFIL INTERNO SEXTAVADO HASTE LONGA - 7 mm	8,00	UTC
FERRAMENTAS	C.09.002.045 (NE)	CHAVE COMBINADA - 15 mm	2,00	UTC
MOVEIS/ELETROELET	C.09.002.045 (NE)	CHAVE COMBINADA - 15 mm	26,00	UTC
MOVEIS/ELETROELET	C.09.002.045 (NE)	CHAVE COMBINADA - 15 mm	26,00	UTC
MOVEIS/ELETROELET	C.09.002.045 (NE)	CHAVE COMBINADA - 15 mm	26,00	UTC
MOVEIS/ELETROELET	C.09.002.045 (NE)	CHAVE COMBINADA - 15 mm	26,00	UTC
MOVEIS/ELETROELET	C.09.002.045 (NE)	CHAVE COMBINADA - 15 mm	26,00	UTC
FERRAMENTAS	C.09.019.126 (NE)	CHAVE ESTRELA DE BATER - 7/8"	25,00	UTC
FERRAMENTAS	C.09.010.040 (NE)	CHAVE COMBINADA - 25/32"	2,00	UTC
MOVEIS/ELETROELET	C.41.001.006 (NE)	PRUMO DE CENTRO - 0,500 Kg	1,00	UTC
MOVEIS/ELETROELET	C.41.001.006 (NE)	PRUMO DE CENTRO - 0,500 Kg	1,00	UTC
MOVEIS/ELETROELET	C.41.001.006 (NE)	PRUMO DE CENTRO - 0,500 Kg	1,00	UTC
MOVEIS/ELETROELET	C.09.010.021 (NE)	CHAVE COMBINADA - 11/16"	21,00	UTC
MOVEIS/ELETROELET	C.09.010.021 (NE)	CHAVE COMBINADA - 11/16"	21,00	UTC
MOVEIS/ELETROELET	C.09.010.021 (NE)	CHAVE COMBINADA - 11/16"	21,00	UTC
MOVEIS/ELETROELET	C.09.010.021 (NE)	CHAVE COMBINADA - 11/16"	21,00	UTC
EQUIPAMENTOS	C.09.002.016 (NE)	CHAVE COMBINADA - 21 mm	1,00	UTC
FERRAMENTAS	C.09.002.016 (NE)	CHAVE COMBINADA - 21 mm	1,00	UTC
MOVEIS/ELETROELET	C.09.002.016 (NE)	CHAVE COMBINADA - 21 mm	26,00	UTC
MOVEIS/ELETROELET	C.09.002.016 (NE)	CHAVE COMBINADA - 21 mm	26,00	UTC
MOVEIS/ELETROELET	C.09.002.016 (NE)	CHAVE COMBINADA - 21 mm	26,00	UTC
MOVEIS/ELETROELET	C.09.002.016 (NE)	CHAVE COMBINADA - 21 mm	26,00	UTC
MOVEIS/ELETROELET	C.09.002.016 (NE)	CHAVE COMBINADA - 21 mm	26,00	UTC
FERRAMENTAS	E.01.004.007 (NE)	ACOPLAMENTO NORMAL COMPLETO TUBULAR; REF HOHR TUACN	11504,00	UTC
FERRAMENTAS	E.04.005.001 (NE)	ABRACADEIRA FIXA PARA AMARRACAO DE ANDAIME - PADRAO MILLS	2000,00	UTC
FERRAMENTAS	E.04.005.003 (NE)	ABRACADEIRA FIXA PARA ANDAIME - 48mm	71553,00	UTC
FERRAMENTAS	E.04.005.003 (NE)	ABRACADEIRA FIXA PARA ANDAIME - 48mm	12900,00	UTC
FERRAMENTAS	X.04.002.003 (NE)	TUBO HOLL PARA ANDAIMES 750mm Ø 1.1/2"	2584,00	UTC
FERRAMENTAS	X.04.002.003 (NE)	TUBO HOLL PARA ANDAIMES 750mm Ø 1.1/2"	275,00	UTC
EQUIPAMENTOS	C.09.002.013 (NE)	CHAVE COMBINADA - 18 mm	1,00	UTC
FERRAMENTAS	C.09.002.013 (NE)	CHAVE COMBINADA - 18 mm	1,00	UTC

Este documento é cópia do original, assinado digitalmente por PAULO GUILHERME DE MENDONCA LOPES e Tribunal de Justica do Estado de Sao Paulo, protocolado em 15/02/2021 às 17:43 , sob o número WJM21402038267 .
Para conferir o original, acesse o site https://esaj.tjsp.jus.br/pastadigital/pg/abrirConferenciaDocumento.do, informe o processo 1069420-76.2017.8.26.0100 e código A6CEA63.

HEFTOS

RELAÇÃO DE IMOVEIS QUE COMPORÃO A UPI HEFTOS

Tipo	AF	DESCRIÇÃO	QUANT	PROPRIETÁRIO
MOVEIS/ELETROELET	C.09.002.013 (NE)	CHAVE COMBINADA - 18 mm	25,00	UTC
MOVEIS/ELETROELET	C.09.002.013 (NE)	CHAVE COMBINADA - 18 mm	25,00	UTC
MOVEIS/ELETROELET	C.09.002.013 (NE)	CHAVE COMBINADA - 18 mm	25,00	UTC
MOVEIS/ELETROELET	C.09.002.013 (NE)	CHAVE COMBINADA - 18 mm	25,00	UTC
MOVEIS/ELETROELET	C.09.002.013 (NE)	CHAVE COMBINADA - 18 mm	25,00	UTC
MOVEIS/ELETROELET	C.09.002.015 (NE)	CHAVE COMBINADA - 20 mm	23,00	UTC
MOVEIS/ELETROELET	C.09.002.015 (NE)	CHAVE COMBINADA - 20 mm	23,00	UTC
MOVEIS/ELETROELET	C.09.002.015 (NE)	CHAVE COMBINADA - 20 mm	23,00	UTC
MOVEIS/ELETROELET	C.09.002.015 (NE)	CHAVE COMBINADA - 20 mm	23,00	UTC
MOVEIS/ELETROELET	C.09.002.015 (NE)	CHAVE COMBINADA - 20 mm	23,00	UTC
EQUIPAMENTOS	C.09.010.021 (NE)	CHAVE COMBINADA - 11/16"	9,00	UTC
FERRAMENTAS	C.09.010.021 (NE)	CHAVE COMBINADA - 11/16"	9,00	UTC
FERRAMENTAS	C.09.010.021 (NE)	CHAVE COMBINADA - 11/16"	66,00	UTC
EQUIPAMENTOS	C.42.003.005 (NE)	PUNÇÃO DE BICO PARA MARCAR - 1/4" x 6"	33,00	UTC
FERRAMENTAS	C.42.003.005 (NE)	PUNÇÃO DE BICO PARA MARCAR - 1/4" x 6"	33,00	UTC
MOVEIS/ELETROELET	C.42.003.005 (NE)	PUNÇÃO DE BICO PARA MARCAR - 1/4" x 6"	57,00	UTC
MOVEIS/ELETROELET	C.42.003.005 (NE)	PUNÇÃO DE BICO PARA MARCAR - 1/4" x 6"	57,00	UTC
MOVEIS/ELETROELET	C.42.003.005 (NE)	PUNÇÃO DE BICO PARA MARCAR - 1/4" x 6"	57,00	UTC
MOVEIS/ELETROELET	C.42.003.005 (NE)	PUNÇÃO DE BICO PARA MARCAR - 1/4" x 6"	57,00	UTC
MOVEIS/ELETROELET	C.42.003.005 (NE)	PUNÇÃO DE BICO PARA MARCAR - 1/4" x 6"	57,00	UTC
MOVEIS/ELETROELET	C.42.003.005 (NE)	PUNÇÃO DE BICO PARA MARCAR - 1/4" x 6"	57,00	UTC
MOVEIS/ELETROELET	C.09.020.057 (NE)	CHAVE FIXA - 13/16" x 7/8"	5,00	UTC
MOVEIS/ELETROELET	C.09.020.057 (NE)	CHAVE FIXA - 13/16" x 7/8"	5,00	UTC
MOVEIS/ELETROELET	C.09.020.057 (NE)	CHAVE FIXA - 13/16" x 7/8"	5,00	UTC
FERRAMENTAS	C.09.002.010 (NE)	CHAVE COMBINADA - 14 mm	1,00	UTC
MOVEIS/ELETROELET	C.09.002.010 (NE)	CHAVE COMBINADA - 14 mm	30,00	UTC
MOVEIS/ELETROELET	C.09.002.010 (NE)	CHAVE COMBINADA - 14 mm	30,00	UTC
MOVEIS/ELETROELET	C.09.002.010 (NE)	CHAVE COMBINADA - 14 mm	30,00	UTC
MOVEIS/ELETROELET	C.09.002.010 (NE)	CHAVE COMBINADA - 14 mm	30,00	UTC
MOVEIS/ELETROELET	C.09.002.010 (NE)	CHAVE COMBINADA - 14 mm	30,00	UTC
FERRAMENTAS	C.09.001.015 (NE)	CHAVE CANHÃO COM PERFIL INTERNO SEXTAVADO HASTE LONGA - 1/4"	2,00	UTC
MOVEIS/ELETROELET	C.09.001.002 (NE)	CHAVE CANHÃO COM PERFIL INTERNO SEXTAVADO HASTE LONGA - 3 mm	16,00	UTC
MOVEIS/ELETROELET	C.09.020.070 (NE)	CHAVE FIXA - 1.3/16" x 1.1/4"	1,00	UTC
EQUIPAMENTOS	C.09.026.010 (NE)	CHAVE SEXTAVADA TIPO ALLEN LONGA - 12 mm	1,00	UTC
FERRAMENTAS	C.09.026.010 (NE)	CHAVE SEXTAVADA TIPO ALLEN LONGA - 12 mm	1,00	UTC
EQUIPAMENTOS	C.09.023.047 (NE)	CHAVE PHILLIPS COM HASTE ISOLADA PARA 1000V - 1/8" x 6"	2,00	UTC
FERRAMENTAS	C.09.023.047 (NE)	CHAVE PHILLIPS COM HASTE ISOLADA PARA 1000V - 1/8" x 6"	2,00	UTC
MOVEIS/ELETROELET	C.09.023.047 (NE)	CHAVE PHILLIPS COM HASTE ISOLADA PARA 1000V - 1/8" x 6"	22,00	UTC
MOVEIS/ELETROELET	C.09.023.047 (NE)	CHAVE PHILLIPS COM HASTE ISOLADA PARA 1000V - 1/8" x 6"	22,00	UTC

Este documento é cópia do original, assinado digitalmente por PAULO GUILHERME DE MENDONCA LOPES e Tribunal de Justica do Estado de Sao Paulo, protocolado em 15/02/2021 às 17:43 , sob o número WJM21402038267 .
Para conferir o original, acesse o site https://esaj.tjsp.jus.br/pastadigital/pg/abrirConferenciaDocumento.do, informe o processo 1069420-76.2017.8.26.0100 e código A6CEA63.

HEFTOS

RELAÇÃO DE IMOVEIS QUE COMPORÃO A UPI HEFTOS

Tipo	AF	DESCRIÇÃO	QUANT	PROPRIETÁRIO
MOVEIS/ELETROELET	C.09.023.047 (NE)	CHAVE PHILLIPS COM HASTE ISOLADA PARA 1000V - 1/8" x 6"	22,00	UTC
MOVEIS/ELETROELET	C.09.023.047 (NE)	CHAVE PHILLIPS COM HASTE ISOLADA PARA 1000V - 1/8" x 6"	22,00	UTC
MOVEIS/ELETROELET	C.09.023.047 (NE)	CHAVE PHILLIPS COM HASTE ISOLADA PARA 1000V - 1/8" x 6"	22,00	UTC
MOVEIS/ELETROELET	C.09.023.047 (NE)	CHAVE PHILLIPS COM HASTE ISOLADA PARA 1000V - 1/8" x 6"	22,00	UTC
MOVEIS/ELETROELET	C.09.020.061 (NE)	CHAVE FIXA - 3/4" x 25/32"	1,00	UTC
FERRAMENTAS	C.50.001.002 (NE)	SOQUETE ESTRIADO - 8 mm COM QUADRADO 1/2"	9,00	UTC
MOVEIS/ELETROELET	C.50.001.134 (NE)	SOQUETE ESTRIADO - 6 mm COM QUADRADO 1/2"	3,00	UTC
MOVEIS/ELETROELET	C.09.002.008 (NE)	CHAVE COMBINADA - 12 mm	30,00	UTC
MOVEIS/ELETROELET	C.09.002.008 (NE)	CHAVE COMBINADA - 12 mm	30,00	UTC
MOVEIS/ELETROELET	C.09.002.008 (NE)	CHAVE COMBINADA - 12 mm	30,00	UTC
MOVEIS/ELETROELET	C.09.002.008 (NE)	CHAVE COMBINADA - 12 mm	30,00	UTC
MOVEIS/ELETROELET	C.09.002.008 (NE)	CHAVE COMBINADA - 12 mm	30,00	UTC
EQUIPAMENTOS	C.09.010.047 (NE)	CHAVE COMBINADA - 5/8"	8,00	UTC
FERRAMENTAS	C.09.010.047 (NE)	CHAVE COMBINADA - 5/8"	8,00	UTC
FERRAMENTAS	C.09.010.047 (NE)	CHAVE COMBINADA - 5/8"	58,00	UTC
MOVEIS/ELETROELET	C.09.020.014 (NE)	CHAVE FIXA - 18 mm x 19 mm	1,00	UTC
MOVEIS/ELETROELET	C.09.020.014 (NE)	CHAVE FIXA - 18 mm x 19 mm	1,00	UTC
MOVEIS/ELETROELET	C.09.020.014 (NE)	CHAVE FIXA - 18 mm x 19 mm	1,00	UTC
MOVEIS/ELETROELET	C.09.020.014 (NE)	CHAVE FIXA - 18 mm x 19 mm	1,00	UTC
INSTRUMENTOS	37649 (TAG)	TRENA DE AÇO - 5 mt	1,00	UTC
INSTRUMENTOS	38918 (TAG)	TRENA DE AÇO - 5 mt	1,00	UTC
INSTRUMENTOS	46660 (TAG)	TRENA DE AÇO - 5 mt	1,00	UTC
INSTRUMENTOS	46847 (TAG)	TRENA DE AÇO - 5 mt	1,00	UTC
INSTRUMENTOS	46848 (TAG)	TRENA DE AÇO - 5 mt	1,00	UTC
INSTRUMENTOS	48212 (TAG)	TRENA DE AÇO - 5 mt	1,00	UTC
INSTRUMENTOS	50395 (TAG)	TRENA DE AÇO - 5 mt	1,00	UTC
INSTRUMENTOS	50397 (TAG)	TRENA DE AÇO - 5 mt	1,00	UTC
INSTRUMENTOS	50400 (TAG)	TRENA DE AÇO - 5 mt	1,00	UTC
INSTRUMENTOS	50408 (TAG)	TRENA DE AÇO - 5 mt	1,00	UTC
INSTRUMENTOS	50430 (TAG)	TRENA DE AÇO - 5 mt	1,00	UTC
INSTRUMENTOS	50618 (TAG)	TRENA DE AÇO - 5 mt	1,00	UTC
INSTRUMENTOS	50619 (TAG)	TRENA DE AÇO - 5 mt	1,00	UTC
INSTRUMENTOS	51466 (TAG)	TRENA DE AÇO - 5 mt	1,00	UTC
INSTRUMENTOS	51720 (TAG)	TRENA DE AÇO - 5 mt	1,00	UTC
INSTRUMENTOS	53359 (TAG)	TRENA DE AÇO - 5 mt	1,00	UTC
INSTRUMENTOS	53362 (TAG)	TRENA DE AÇO - 5 mt	1,00	UTC
INSTRUMENTOS	53365 (TAG)	TRENA DE AÇO - 5 mt	1,00	UTC
INSTRUMENTOS	53374 (TAG)	TRENA DE AÇO - 5 mt	1,00	UTC
INSTRUMENTOS	53377 (TAG)	TRENA DE AÇO - 5 mt	1,00	UTC

Este documento é cópia do original, assinado digitalmente por PAULO GUILHERME DE MENDONCA LOPES e Tribunal de Justica do Estado de Sao Paulo, protocolado em 15/02/2021 às 17:43 , sob o número WJM21402038267 .
Para conferir o original, acesse o site https://esaj.tjsp.jus.br/pastadigital/pg/abrirConferenciaDocumento.do, informe o processo 1069420-76.2017.8.26.0100 e código A6CEA63.

RELAÇÃO DE IMOVEIS QUE COMPORÃO A UPI HEFTOS

Tipo	AF	DESCRIÇÃO	QUANT	PROPRIETÁRIO
INSTRUMENTOS	**53378 (TAG)**	TRENA DE AÇO - 5 mt	1,00	UTC
INSTRUMENTOS	**53382 (TAG)**	TRENA DE AÇO - 5 mt	1,00	UTC
INSTRUMENTOS	**53385 (TAG)**	TRENA DE AÇO - 5 mt	1,00	UTC
INSTRUMENTOS	**53401 (TAG)**	TRENA DE AÇO - 5 mt	1,00	UTC
INSTRUMENTOS	**53410 (TAG)**	TRENA DE AÇO - 5 mt	1,00	UTC
INSTRUMENTOS	**53415 (TAG)**	TRENA DE AÇO - 5 mt	1,00	UTC
INSTRUMENTOS	**53429 (TAG)**	TRENA DE AÇO - 5 mt	1,00	UTC
INSTRUMENTOS	**53447 (TAG)**	TRENA DE AÇO - 5 mt	1,00	UTC
INSTRUMENTOS	**53449 (TAG)**	TRENA DE AÇO - 5 mt	1,00	UTC
INSTRUMENTOS	**53454 (TAG)**	TRENA DE AÇO - 5 mt	1,00	UTC
INSTRUMENTOS	**54705 (TAG)**	TRENA DE AÇO - 5 mt	1,00	UTC
INSTRUMENTOS	**55101 (TAG)**	TRENA DE AÇO - 5 mt	1,00	UTC
INSTRUMENTOS	**55109 (TAG)**	TRENA DE AÇO - 5 mt	1,00	UTC
INSTRUMENTOS	**55135 (TAG)**	TRENA DE AÇO - 5 mt	1,00	UTC
INSTRUMENTOS	**55140 (TAG)**	TRENA DE AÇO - 5 mt	1,00	UTC
INSTRUMENTOS	**55141 (TAG)**	TRENA DE AÇO - 5 mt	1,00	UTC
INSTRUMENTOS	**55143 (TAG)**	TRENA DE AÇO - 5 mt	1,00	UTC
INSTRUMENTOS	**56080 (TAG)**	TRENA DE AÇO - 5 mt	1,00	UTC
INSTRUMENTOS	**56172 (TAG)**	TRENA DE AÇO - 5 mt	1,00	UTC
INSTRUMENTOS	**56174 (TAG)**	TRENA DE AÇO - 5 mt	1,00	UTC
INSTRUMENTOS	**57703 (TAG)**	TRENA DE AÇO - 5 mt	1,00	UTC
INSTRUMENTOS	**57980 (TAG)**	TRENA DE AÇO - 5 mt	1,00	UTC
INSTRUMENTOS	**58018 (TAG)**	TRENA DE AÇO - 5 mt	1,00	UTC
INSTRUMENTOS	**58621 (TAG)**	TRENA DE AÇO - 5 mt	1,00	UTC
INSTRUMENTOS	**58623 (TAG)**	TRENA DE AÇO - 5 mt	1,00	UTC
INSTRUMENTOS	**58818 (TAG)**	TRENA DE AÇO - 5 mt	1,00	UTC
INSTRUMENTOS	**58823 (TAG)**	TRENA DE AÇO - 5 mt	1,00	UTC
INSTRUMENTOS	**58824 (TAG)**	TRENA DE AÇO - 5 mt	1,00	UTC
INSTRUMENTOS	**58829 (TAG)**	TRENA DE AÇO - 5 mt	1,00	UTC
INSTRUMENTOS	**58860 (TAG)**	TRENA DE AÇO - 5 mt	1,00	UTC
INSTRUMENTOS	**62573 (TAG)**	TRENA DE AÇO - 5 mt	1,00	UTC
INSTRUMENTOS	**62574 (TAG)**	TRENA DE AÇO - 5 mt	1,00	UTC
INSTRUMENTOS	**62575 (TAG)**	TRENA DE AÇO - 5 mt	1,00	UTC
INSTRUMENTOS	**62578 (TAG)**	TRENA DE AÇO - 5 mt	1,00	UTC
INSTRUMENTOS	**62580 (TAG)**	TRENA DE AÇO - 5 mt	1,00	UTC
INSTRUMENTOS	**62584 (TAG)**	TRENA DE AÇO - 5 mt	1,00	UTC
INSTRUMENTOS	**62586 (TAG)**	TRENA DE AÇO - 5 mt	1,00	UTC
INSTRUMENTOS	**62587 (TAG)**	TRENA DE AÇO - 5 mt	1,00	UTC
INSTRUMENTOS	**62588 (TAG)**	TRENA DE AÇO - 5 mt	1,00	UTC

Este documento é cópia do original, assinado digitalmente por PAULO GUILHERME DE MENDONCA LOPES e Tribunal de Justica do Estado de Sao Paulo, protocolado em 15/02/2021 às 17:43 , sob o número WJM21140203267 .
Para conferir o original, acesse o site https://esaj.tjsp.jus.br/pastadigital/pg/abrirConferenciaDocumento.do, informe o processo 1069420-76.2017.8.26.0100 e código A6CEA63.

HEFTOS

RELAÇÃO DE IMOVEIS QUE COMPORÃO A UPI HEFTOS

Tipo	AF	DESCRIÇÃO	QUANT	PROPRIETÁRIO
INSTRUMENTOS	62592 (TAG)	TRENA DE AÇO - 5 mt	1,00	UTC
INSTRUMENTOS	62594 (TAG)	TRENA DE AÇO - 5 mt	1,00	UTC
INSTRUMENTOS	62595 (TAG)	TRENA DE AÇO - 5 mt	1,00	UTC
INSTRUMENTOS	62596 (TAG)	TRENA DE AÇO - 5 mt	1,00	UTC
INSTRUMENTOS	62599 (TAG)	TRENA DE AÇO - 5 mt	1,00	UTC
INSTRUMENTOS	62602 (TAG)	TRENA DE AÇO - 5 mt	1,00	UTC
INSTRUMENTOS	62604 (TAG)	TRENA DE AÇO - 5 mt	1,00	UTC
INSTRUMENTOS	62618 (TAG)	TRENA DE AÇO - 5 mt	1,00	UTC
INSTRUMENTOS	62619 (TAG)	TRENA DE AÇO - 5 mt	1,00	UTC
INSTRUMENTOS	62635 (TAG)	TRENA DE AÇO - 5 mt	1,00	UTC
INSTRUMENTOS	62642 (TAG)	TRENA DE AÇO - 5 mt	1,00	UTC
INSTRUMENTOS	62649 (TAG)	TRENA DE AÇO - 5 mt	1,00	UTC
INSTRUMENTOS	64853 (TAG)	TRENA DE AÇO - 5 mt	1,00	UTC
INSTRUMENTOS	64854 (TAG)	TRENA DE AÇO - 5 mt	1,00	UTC
INSTRUMENTOS	64855 (TAG)	TRENA DE AÇO - 5 mt	1,00	UTC
INSTRUMENTOS	64860 (TAG)	TRENA DE AÇO - 5 mt	1,00	UTC
INSTRUMENTOS	64866 (TAG)	TRENA DE AÇO - 5 mt	1,00	UTC
INSTRUMENTOS	64868 (TAG)	TRENA DE AÇO - 5 mt	1,00	UTC
INSTRUMENTOS	64871 (TAG)	TRENA DE AÇO - 5 mt	1,00	UTC
INSTRUMENTOS	64874 (TAG)	TRENA DE AÇO - 5 mt	1,00	UTC
INSTRUMENTOS	64885 (TAG)	TRENA DE AÇO - 5 mt	1,00	UTC
INSTRUMENTOS	64889 (TAG)	TRENA DE AÇO - 5 mt	1,00	UTC
INSTRUMENTOS	64894 (TAG)	TRENA DE AÇO - 5 mt	1,00	UTC
INSTRUMENTOS	64895 (TAG)	TRENA DE AÇO - 5 mt	1,00	UTC
INSTRUMENTOS	64896 (TAG)	TRENA DE AÇO - 5 mt	1,00	UTC
INSTRUMENTOS	64901 (TAG)	TRENA DE AÇO - 5 mt	1,00	UTC
INSTRUMENTOS	64907 (TAG)	TRENA DE AÇO - 5 mt	1,00	UTC
INSTRUMENTOS	64913 (TAG)	TRENA DE AÇO - 5 mt	1,00	UTC
INSTRUMENTOS	64933 (TAG)	TRENA DE AÇO - 5 mt	1,00	UTC
INSTRUMENTOS	64938 (TAG)	TRENA DE AÇO - 5 mt	1,00	UTC
INSTRUMENTOS	64943 (TAG)	TRENA DE AÇO - 5 mt	1,00	UTC
INSTRUMENTOS	64946 (TAG)	TRENA DE AÇO - 5 mt	1,00	UTC
INSTRUMENTOS	64947 (TAG)	TRENA DE AÇO - 5 mt	1,00	UTC
INSTRUMENTOS	64949 (TAG)	TRENA DE AÇO - 5 mt	1,00	UTC
INSTRUMENTOS	64952 (TAG)	TRENA DE AÇO - 5 mt	1,00	UTC
INSTRUMENTOS	64957 (TAG)	TRENA DE AÇO - 5 mt	1,00	UTC
INSTRUMENTOS	64959 (TAG)	TRENA DE AÇO - 5 mt	1,00	UTC
INSTRUMENTOS	64966 (TAG)	TRENA DE AÇO - 5 mt	1,00	UTC
INSTRUMENTOS	64972 (TAG)	TRENA DE AÇO - 5 mt	1,00	UTC

Este documento é cópia do original, assinado digitalmente por PAULO GUILHERME DE MENDONCA LOPES e Tribunal de Justica do Estado de Sao Paulo, protocolado em 15/02/2021 às 17:43 , sob o número WJM21402038267 .
Para conferir o original, acesse o site https://esaj.tjsp.jus.br/pastadigital/pg/abrirConferenciaDocumento.do, informe o processo 1069420-76.2017.8.26.0100 e código A6CEA63.

HEFTOS

RELAÇÃO DE IMOVEIS QUE COMPORÃO A UPI HEFTOS

Tipo	AF	DESCRIÇÃO	QUANT	PROPRIETÁRIO
INSTRUMENTOS	**64987 (TAG)**	TRENA DE AÇO - 5 mt	1,00	UTC
INSTRUMENTOS	**64990 (TAG)**	TRENA DE AÇO - 5 mt	1,00	UTC
INSTRUMENTOS	**64993 (TAG)**	TRENA DE AÇO - 5 mt	1,00	UTC
INSTRUMENTOS	**64994 (TAG)**	TRENA DE AÇO - 5 mt	1,00	UTC
INSTRUMENTOS	**64997 (TAG)**	TRENA DE AÇO - 5 mt	1,00	UTC
INSTRUMENTOS	**65008 (TAG)**	TRENA DE AÇO - 5 mt	1,00	UTC
INSTRUMENTOS	**65009 (TAG)**	TRENA DE AÇO - 5 mt	1,00	UTC
INSTRUMENTOS	**65010 (TAG)**	TRENA DE AÇO - 5 mt	1,00	UTC
INSTRUMENTOS	**65012 (TAG)**	TRENA DE AÇO - 5 mt	1,00	UTC
INSTRUMENTOS	**65018 (TAG)**	TRENA DE AÇO - 5 mt	1,00	UTC
INSTRUMENTOS	**65021 (TAG)**	TRENA DE AÇO - 5 mt	1,00	UTC
INSTRUMENTOS	**65023 (TAG)**	TRENA DE AÇO - 5 mt	1,00	UTC
INSTRUMENTOS	**65029 (TAG)**	TRENA DE AÇO - 5 mt	1,00	UTC
INSTRUMENTOS	**65042 (TAG)**	TRENA DE AÇO - 5 mt	1,00	UTC
INSTRUMENTOS	**65043 (TAG)**	TRENA DE AÇO - 5 mt	1,00	UTC
INSTRUMENTOS	**65048 (TAG)**	TRENA DE AÇO - 5 mt	1,00	UTC
INSTRUMENTOS	**65051 (TAG)**	TRENA DE AÇO - 5 mt	1,00	UTC
INSTRUMENTOS	**65053 (TAG)**	TRENA DE AÇO - 5 mt	1,00	UTC
INSTRUMENTOS	**65055 (TAG)**	TRENA DE AÇO - 5 mt	1,00	UTC
INSTRUMENTOS	**65075 (TAG)**	TRENA DE AÇO - 5 mt	1,00	UTC
INSTRUMENTOS	**65077 (TAG)**	TRENA DE AÇO - 5 mt	1,00	UTC
INSTRUMENTOS	**65096 (TAG)**	TRENA DE AÇO - 5 mt	1,00	UTC
INSTRUMENTOS	**65102 (TAG)**	TRENA DE AÇO - 5 mt	1,00	UTC
INSTRUMENTOS	**65108 (TAG)**	TRENA DE AÇO - 5 mt	1,00	UTC
INSTRUMENTOS	**65110 (TAG)**	TRENA DE AÇO - 5 mt	1,00	UTC
INSTRUMENTOS	**65111 (TAG)**	TRENA DE AÇO - 5 mt	1,00	UTC
INSTRUMENTOS	**65114 (TAG)**	TRENA DE AÇO - 5 mt	1,00	UTC
INSTRUMENTOS	**65121 (TAG)**	TRENA DE AÇO - 5 mt	1,00	UTC
INSTRUMENTOS	**65124 (TAG)**	TRENA DE AÇO - 5 mt	1,00	UTC
INSTRUMENTOS	**65133 (TAG)**	TRENA DE AÇO - 5 mt	1,00	UTC
INSTRUMENTOS	**65138 (TAG)**	TRENA DE AÇO - 5 mt	1,00	UTC
INSTRUMENTOS	**65148 (TAG)**	TRENA DE AÇO - 5 mt	1,00	UTC
INSTRUMENTOS	**65152 (TAG)**	TRENA DE AÇO - 5 mt	1,00	UTC
INSTRUMENTOS	**65170 (TAG)**	TRENA DE AÇO - 5 mt	1,00	UTC
INSTRUMENTOS	**65191 (TAG)**	TRENA DE AÇO - 5 mt	1,00	UTC
INSTRUMENTOS	**66630 (TAG)**	TRENA DE AÇO - 5 mt	1,00	UTC
INSTRUMENTOS	**67594 (TAG)**	TRENA DE AÇO - 5 mt	1,00	UTC
INSTRUMENTOS	**67597 (TAG)**	TRENA DE AÇO - 5 mt	1,00	UTC
INSTRUMENTOS	**67605 (TAG)**	TRENA DE AÇO - 5 mt	1,00	UTC

Este documento é cópia do original, assinado digitalmente por PAULO GUILHERME DE MENDONCA LOPES e Tribunal de Justica do Estado de Sao Paulo, protocolado em 15/02/2021 às 17:43 , sob o número WJM21140203267 .
Para conferir o original, acesse o site https://esaj.tjsp.jus.br/pastadigital/pg/abrirConferenciaDocumento.do, informe o processo 1069420-76.2017.8.26.0100 e código A6CEA63.

HEFTOS

RELAÇÃO DE IMOVEIS QUE COMPORÃO A UPI HEFTOS

Tipo	AF	DESCRIÇÃO	QUANT	PROPRIETÁRIO
INSTRUMENTOS	**67607 (TAG)**	TRENA DE AÇO - 5 mt	1,00	UTC
INSTRUMENTOS	**67609 (TAG)**	TRENA DE AÇO - 5 mt	1,00	UTC
INSTRUMENTOS	**67612 (TAG)**	TRENA DE AÇO - 5 mt	1,00	UTC
INSTRUMENTOS	**67615 (TAG)**	TRENA DE AÇO - 5 mt	1,00	UTC
INSTRUMENTOS	**67619 (TAG)**	TRENA DE AÇO - 5 mt	1,00	UTC
INSTRUMENTOS	**67620 (TAG)**	TRENA DE AÇO - 5 mt	1,00	UTC
INSTRUMENTOS	**67624 (TAG)**	TRENA DE AÇO - 5 mt	1,00	UTC
INSTRUMENTOS	**67625 (TAG)**	TRENA DE AÇO - 5 mt	1,00	UTC
INSTRUMENTOS	**67627 (TAG)**	TRENA DE AÇO - 5 mt	1,00	UTC
INSTRUMENTOS	**67628 (TAG)**	TRENA DE AÇO - 5 mt	1,00	UTC
MOVEIS/ELETROELET	**78785 (TAG)**	TRENA DE AÇO - 5 mt	1,00	UTC
FERRAMENTAS	**C.09.001.003 (NE)**	CHAVE CANHÃO COM PERFIL INTERNO SEXTAVADO HASTE LONGA - 4 mm	1,00	UTC
MOVEIS/ELETROELET	**C.09.001.003 (NE)**	CHAVE CANHÃO COM PERFIL INTERNO SEXTAVADO HASTE LONGA - 4 mm	16,00	UTC
FERRAMENTAS	**C.09.018.038 (NE)**	CHAVE ESTRELA - 1/2" x 9/16"	3,00	UTC
FERRAMENTAS	**C.52.003.012 (NE)**	TALHADEIRA SEXTAVADA - 3/4" x 6" - 175 X 19	27,00	UTC
INSTRUMENTOS	**C.46.008.003 (NE)**	RÉGUA FLEXÍVEL AÇO INOX - 300 mm .	11,00	UTC
MOVEIS/ELETROELET	**C.09.010.047 (NE)**	CHAVE COMBINADA - 5/8"	21,00	UTC
MOVEIS/ELETROELET	**C.09.010.047 (NE)**	CHAVE COMBINADA - 5/8"	21,00	UTC
MOVEIS/ELETROELET	**C.09.010.047 (NE)**	CHAVE COMBINADA - 5/8"	21,00	UTC
MOVEIS/ELETROELET	**C.09.010.047 (NE)**	CHAVE COMBINADA - 5/8"	21,00	UTC
FERRAMENTAS	**E.04.026.001 (NE)**	ABRACADEIRA PERFIL PARA AMARRACAO DE ANDAIME	6846,00	UTC
FERRAMENTAS	**E.04.026.001 (NE)**	ABRACADEIRA PERFIL PARA AMARRACAO DE ANDAIME	142,00	UTC
FERRAMENTAS	**C.09.015.116 (NE)**	CHAVE DE FENDA - 5/16 x 6 - COM ISOLACAO 1000V - NR10	3,00	UTC
MOVEIS/ELETROELET	**C.01.101.017 (NE)**	CADEADO DE LATAO MACICO, HASTE DE ACO TEMPERADO E CROMADO, COM CHAVES REMOVIVEIS 25mm	4,00	UTC
EQUIPAMENTOS	**C.09.021.071 (NE)**	CHAVE FIXA DE BATER 15/16"	1,00	UTC
FERRAMENTAS	**C.09.021.071 (NE)**	CHAVE FIXA DE BATER 15/16"	1,00	UTC
MOVEIS/ELETROELET	**C.09.019.050 (NE)**	CHAVE ESTRELA DE BATER - 1"	2,00	UTC
MOVEIS/ELETROELET	**C.09.019.050 (NE)**	CHAVE ESTRELA DE BATER - 1"	2,00	UTC
MOVEIS/ELETROELET	**C.09.019.050 (NE)**	CHAVE ESTRELA DE BATER - 1"	2,00	UTC
MOVEIS/ELETROELET	**C.09.019.050 (NE)**	CHAVE ESTRELA DE BATER - 1"	2,00	UTC
MOVEIS/ELETROELET	**C.09.019.051 (NE)**	CHAVE ESTRELA DE BATER - 1.1/16"	2,00	UTC
MOVEIS/ELETROELET	**C.09.019.051 (NE)**	CHAVE ESTRELA DE BATER - 1.1/16"	2,00	UTC
MOVEIS/ELETROELET	**C.09.019.051 (NE)**	CHAVE ESTRELA DE BATER - 1.1/16"	2,00	UTC
MOVEIS/ELETROELET	**C.09.019.051 (NE)**	CHAVE ESTRELA DE BATER - 1.1/16"	2,00	UTC
MOVEIS/ELETROELET	**C.09.019.067 (NE)**	CHAVE ESTRELA DE BATER - 15/16"	2,00	UTC
MOVEIS/ELETROELET	**C.09.019.067 (NE)**	CHAVE ESTRELA DE BATER - 15/16"	2,00	UTC
MOVEIS/ELETROELET	**C.09.019.067 (NE)**	CHAVE ESTRELA DE BATER - 15/16"	2,00	UTC
MOVEIS/ELETROELET	**C.09.019.067 (NE)**	CHAVE ESTRELA DE BATER - 15/16"	2,00	UTC
MOVEIS/ELETROELET	**C.09.020.064 (NE)**	CHAVE FIXA - 5/8" x 11/16"	2,00	UTC

Este documento é cópia do original, assinado digitalmente por PAULO GUILHERME DE MENDONCA LOPES e Tribunal de Justica do Estado de Sao Paulo, protocolado em 15/02/2021 às 17:43 , sob o número WJM21402038267 .
Para conferir o original, acesse o site https://esaj.tjsp.jus.br/pastadigital/pg/abrirConferenciaDocumento.do, informe o processo 1069420-76.2017.8.26.0100 e código A6CEA63.

HEFTOS

RELAÇÃO DE IMOVEIS QUE COMPORÃO A UPI HEFTOS

Tipo	AF	DESCRIÇÃO	QUANT	PROPRIETÁRIO
MOVEIS/ELETROELET	C.09.020.064 (NE)	CHAVE FIXA - 5/8" x 11/16"	2,00	UTC
FERRAMENTAS	C.09.025.021 (NE)	CHAVE SEXTAVADA TIPO ALLEN CURTA - 15 mm	1,00	UTC
FERRAMENTAS	C.09.015.117 (NE)	CHAVE DE FENDA - 5/16 x 8 - COM ISOLACAO 1000V - NR10	2,00	UTC
MOVEIS/ELETROELET	C.09.015.117 (NE)	CHAVE DE FENDA - 5/16 x 8 - COM ISOLACAO 1000V - NR10	15,00	UTC
MOVEIS/ELETROELET	C.09.015.117 (NE)	CHAVE DE FENDA - 5/16 x 8 - COM ISOLACAO 1000V - NR10	15,00	UTC
MOVEIS/ELETROELET	C.09.015.117 (NE)	CHAVE DE FENDA - 5/16 x 8 - COM ISOLACAO 1000V - NR10	15,00	UTC
MOVEIS/ELETROELET	C.09.015.117 (NE)	CHAVE DE FENDA - 5/16 x 8 - COM ISOLACAO 1000V - NR10	15,00	UTC
MOVEIS/ELETROELET	C.09.015.117 (NE)	CHAVE DE FENDA - 5/16 x 8 - COM ISOLACAO 1000V - NR10	15,00	UTC
EQUIPAMENTOS	C.09.026.002 (NE)	CHAVE SEXTAVADA TIPO ALLEN LONGA - 08 mm	1,00	UTC
EQUIPAMENTOS	C.09.002.007 (NE)	CHAVE COMBINADA - 11 mm	1,00	UTC
MOVEIS/ELETROELET	C.09.002.007 (NE)	CHAVE COMBINADA - 11 mm	26,00	UTC
MOVEIS/ELETROELET	C.09.002.007 (NE)	CHAVE COMBINADA - 11 mm	26,00	UTC
MOVEIS/ELETROELET	C.09.002.007 (NE)	CHAVE COMBINADA - 11 mm	26,00	UTC
MOVEIS/ELETROELET	C.09.002.007 (NE)	CHAVE COMBINADA - 11 mm	26,00	UTC
MOVEIS/ELETROELET	C.09.002.007 (NE)	CHAVE COMBINADA - 11 mm	26,00	UTC
FERRAMENTAS	C.09.002.007 (NE)	CHAVE COMBINADA - 11 mm	5,00	UTC
MOVEIS/ELETROELET	C.09.020.011 (NE)	CHAVE FIXA - 16 mm x 17 mm	4,00	UTC
MOVEIS/ELETROELET	C.09.020.011 (NE)	CHAVE FIXA - 16 mm x 17 mm	4,00	UTC
MOVEIS/ELETROELET	C.09.020.011 (NE)	CHAVE FIXA - 16 mm x 17 mm	4,00	UTC
MOVEIS/ELETROELET	C.09.020.011 (NE)	CHAVE FIXA - 16 mm x 17 mm	4,00	UTC
EQUIPAMENTOS	C.09.010.050 (NE)	CHAVE COMBINADA - 9/16"	5,00	UTC
FERRAMENTAS	C.09.010.050 (NE)	CHAVE COMBINADA - 9/16"	5,00	UTC
FERRAMENTAS	C.09.010.050 (NE)	CHAVE COMBINADA - 9/16"	64,00	UTC
FERRAMENTAS	C.09.019.050 (NE)	CHAVE ESTRELA DE BATER - 1"	16,00	UTC
FERRAMENTAS	C.09.019.050 (NE)	CHAVE ESTRELA DE BATER - 1"	1,00	UTC
FERRAMENTAS	C.09.019.051 (NE)	CHAVE ESTRELA DE BATER - 1.1/16"	61,00	UTC
FERRAMENTAS	C.09.019.051 (NE)	CHAVE ESTRELA DE BATER - 1.1/16"	1,00	UTC
FERRAMENTAS	C.09.019.067 (NE)	CHAVE ESTRELA DE BATER - 15/16"	16,00	UTC
FERRAMENTAS	C.09.019.067 (NE)	CHAVE ESTRELA DE BATER - 15/16"	1,00	UTC
MOVEIS/ELETROELET	C.09.023.070 (NE)	CHAVE PHILLIPS - 5/16" x 6" COM ISOLACAO 1000V - NR10	2,00	UTC
MOVEIS/ELETROELET	C.09.023.070 (NE)	CHAVE PHILLIPS - 5/16" x 6" COM ISOLACAO 1000V - NR10	2,00	UTC
FERRAMENTAS	E.02.136.004 (NE)	LUVA TUBULAR COMPLETA - PARA ANDAIME	6585,00	UTC
FERRAMENTAS	E.02.136.004 (NE)	LUVA TUBULAR COMPLETA - PARA ANDAIME	700,00	UTC
FERRAMENTAS	C.09.023.011 (NE)	CHAVE PHILLIPS - 1/4" x 10"	1,00	UTC
MOVEIS/ELETROELET	C.09.023.011 (NE)	CHAVE PHILLIPS - 1/4" x 10"	1,00	UTC
FERRAMENTAS	C.09.015.132 (NE)	CHAVE DE FENDA - 5/16 Pol x 8 Pol - HASTE ISOLADA 1000V	2,00	UTC
MOVEIS/ELETROELET	C.09.023.030 (NE)	CHAVE PHILLIPS - 3/8" x 10"	2,00	UTC
MOVEIS/ELETROELET	C.09.023.030 (NE)	CHAVE PHILLIPS - 3/8" x 10"	2,00	UTC
FERRAMENTAS	C.09.023.068 (NE)	CHAVE PHILLIPS - 5/16 x 8 - COM ISOLACAO 1000V - NR10	2,00	UTC

Este documento é cópia do original, assinado digitalmente por PAULO GUILHERME DE MENDONCA LOPES e Tribunal de Justica do Estado de Sao Paulo, protocolado em 15/02/2021 às 17:43 , sob o número WJM21402038267 .
Para conferir o original, acesse o site https://esaj.tjsp.jus.br/pastadigital/pg/abrirConferenciaDocumento.do, informe o processo 1069420-76.2017.8.26.0100 e código A6CEA63.

HEFTOS

RELAÇÃO DE IMOVEIS QUE COMPORÃO A UPI HEFTOS

Tipo	AF	DESCRIÇÃO	QUANT	PROPRIETÁRIO
MOVEIS/ELETROELET	C.09.010.050 (NE)	CHAVE COMBINADA - 9/16"	21,00	UTC
MOVEIS/ELETROELET	C.09.010.050 (NE)	CHAVE COMBINADA - 9/16"	21,00	UTC
MOVEIS/ELETROELET	C.09.010.050 (NE)	CHAVE COMBINADA - 9/16"	21,00	UTC
MOVEIS/ELETROELET	C.09.010.050 (NE)	CHAVE COMBINADA - 9/16"	21,00	UTC
EQUIPAMENTOS	C.09.002.006 (NE)	CHAVE COMBINADA - 10 mm	1,00	UTC
MOVEIS/ELETROELET	C.09.002.006 (NE)	CHAVE COMBINADA - 10 mm	26,00	UTC
MOVEIS/ELETROELET	C.09.002.006 (NE)	CHAVE COMBINADA - 10 mm	26,00	UTC
MOVEIS/ELETROELET	C.09.002.006 (NE)	CHAVE COMBINADA - 10 mm	26,00	UTC
MOVEIS/ELETROELET	C.09.002.006 (NE)	CHAVE COMBINADA - 10 mm	26,00	UTC
MOVEIS/ELETROELET	C.09.002.006 (NE)	CHAVE COMBINADA - 10 mm	26,00	UTC
FERRAMENTAS	C.09.002.006 (NE)	CHAVE COMBINADA - 10 mm	6,00	UTC
EQUIPAMENTOS	C.09.026.009 (NE)	CHAVE SEXTAVADA TIPO ALLEN LONGA - 11 mm	1,00	UTC
FERRAMENTAS	C.09.010.019 (NE)	CHAVE COMBINADA - 1/4"	223,00	UTC
FERRAMENTAS	C.09.010.019 (NE)	CHAVE COMBINADA - 1/4"	32,00	UTC
MOVEIS/ELETROELET	C.01.084.005 (NE)	RISCADOR TIPO "L" - 8"	4,00	UTC
MOVEIS/ELETROELET	C.01.084.005 (NE)	RISCADOR TIPO "L" - 8"	4,00	UTC
MOVEIS/ELETROELET	C.01.084.005 (NE)	RISCADOR TIPO "L" - 8"	4,00	UTC
MOVEIS/ELETROELET	C.01.084.005 (NE)	RISCADOR TIPO "L" - 8"	4,00	UTC
EQUIPAMENTOS	C.09.015.094 (NE)	CHAVE DE FENDA - 1/4" x 8" - ISOLAMENTO 1000 V	3,00	UTC
FERRAMENTAS	C.09.015.094 (NE)	CHAVE DE FENDA - 1/4" x 8" - ISOLAMENTO 1000 V	3,00	UTC
MOVEIS/ELETROELET	C.09.010.018 (NE)	CHAVE COMBINADA - 1/2"	21,00	UTC
MOVEIS/ELETROELET	C.09.010.018 (NE)	CHAVE COMBINADA - 1/2"	21,00	UTC
MOVEIS/ELETROELET	C.09.010.018 (NE)	CHAVE COMBINADA - 1/2"	21,00	UTC
MOVEIS/ELETROELET	C.09.010.018 (NE)	CHAVE COMBINADA - 1/2"	21,00	UTC
FERRAMENTAS	C.09.015.092 (NE)	CHAVE DE FENDA - 3/16" x 6" - ISOLAMENTO 1000 V	12,00	UTC
MOVEIS/ELETROELET	C.50.001.029 (NE)	SOQUETE ESTRIADO - 25 mm COM QUADRADO 1/2"	3,00	UTC
MOVEIS/ELETROELET	C.50.001.096 (NE)	SOQUETE ESTRIADO - 11/16" COM QUADRADO 1/2"	12,00	UTC
MOVEIS/ELETROELET	C.50.001.099 (NE)	SOQUETE ESTRIADO - 15/16" COM QUADRADO 1/2"	12,00	UTC
FERRAMENTAS	C.50.001.125 (NE)	SOQUETE ESTRIADO - 5/16" COM QUADRADO 1/2"	6,00	UTC
MOVEIS/ELETROELET	C.50.001.126 (NE)	SOQUETE ESTRIADO - 5/8" COM QUADRADO 1/2"	12,00	UTC
MOVEIS/ELETROELET	C.50.001.127 (NE)	SOQUETE ESTRIADO - 7/16" COM QUADRADO 1/2"	12,00	UTC
EQUIPAMENTOS	C.09.015.045 (NE)	CHAVE DE FENDA - 3/8" x 10"	1,00	UTC
FERRAMENTAS	C.09.015.045 (NE)	CHAVE DE FENDA - 3/8" x 10"	1,00	UTC
MOVEIS/ELETROELET	C.09.015.045 (NE)	CHAVE DE FENDA - 3/8" x 10"	4,00	UTC
MOVEIS/ELETROELET	C.09.015.045 (NE)	CHAVE DE FENDA - 3/8" x 10"	4,00	UTC
MOVEIS/ELETROELET	C.09.015.045 (NE)	CHAVE DE FENDA - 3/8" x 10"	4,00	UTC
MOVEIS/ELETROELET	C.50.001.066 (NE)	SOQUETE ESTRIADO - 1" COM QUADRADO 1/2"	12,00	UTC
EQUIPAMENTOS	C.50.001.003 (NE)	SOQUETE ESTRIADO - 10 mm COM QUADRADO 1/2"	1,00	UTC
MOVEIS/ELETROELET	C.50.001.128 (NE)	SOQUETE ESTRIADO - 7/8" COM QUADRADO 1/2"	12,00	UTC

Este documento é cópia do original, assinado digitalmente por PAULO GUILHERME DE MENDONCA LOPES e Tribunal de Justica do Estado de Sao Paulo, protocolado em 15/02/2021 às 17:43 , sob o número WJM21402038267 .
Para conferir o original, acesse o site https://esaj.tjsp.jus.br/pastadigital/pg/abrirConferenciaDocumento.do, informe o processo 1069420-76.2017.8.26.0100 e código A6CEA63.

HEFTOS

RELAÇÃO DE IMOVEIS QUE COMPORÃO A UPI HEFTOS

Tipo	AF	DESCRIÇÃO	QUANT	PROPRIETÁRIO
EQUIPAMENTOS	C.50.001.009 (NE)	SOQUETE ESTRIADO - 15 mm COM QUADRADO 1/2"	1,00	UTC
EQUIPAMENTOS	C.09.010.048 (NE)	CHAVE COMBINADA - 7/16"	12,00	UTC
FERRAMENTAS	C.09.010.048 (NE)	CHAVE COMBINADA - 7/16"	12,00	UTC
MOVEIS/ELETROELET	C.09.010.048 (NE)	CHAVE COMBINADA - 7/16"	5,00	UTC
MOVEIS/ELETROELET	C.09.010.048 (NE)	CHAVE COMBINADA - 7/16"	5,00	UTC
MOVEIS/ELETROELET	C.09.010.048 (NE)	CHAVE COMBINADA - 7/16"	5,00	UTC
MOVEIS/ELETROELET	C.09.010.048 (NE)	CHAVE COMBINADA - 7/16"	5,00	UTC
MOVEIS/ELETROELET	C.09.010.048 (NE)	CHAVE COMBINADA - 7/16"	5,00	UTC
FERRAMENTAS	C.09.010.048 (NE)	CHAVE COMBINADA - 7/16"	38,00	UTC
FERRAMENTAS	C.09.025.017 (NE)	CHAVE SEXTAVADA TIPO ALLEN CURTA - 11 mm	1,00	UTC
FERRAMENTAS	C.50.005.001 (NE)	SOQUETE SEXTAVADO - 6 mm COM QUADRADO 1/2"	11,00	UTC
FERRAMENTAS	C.50.005.003 (NE)	SOQUETE SEXTAVADO - 7 mm COM QUADRADO 1/2"	10,00	UTC
MOVEIS/ELETROELET	C.09.020.009 (NE)	CHAVE FIXA - 14 mm x 15 mm	4,00	UTC
MOVEIS/ELETROELET	C.09.020.009 (NE)	CHAVE FIXA - 14 mm x 15 mm	4,00	UTC
MOVEIS/ELETROELET	C.09.020.009 (NE)	CHAVE FIXA - 14 mm x 15 mm	4,00	UTC
MOVEIS/ELETROELET	C.09.020.009 (NE)	CHAVE FIXA - 14 mm x 15 mm	4,00	UTC
MOVEIS/ELETROELET	C.09.025.017 (NE)	CHAVE SEXTAVADA TIPO ALLEN CURTA - 11 mm	4,00	UTC
MOVEIS/ELETROELET	C.09.025.017 (NE)	CHAVE SEXTAVADA TIPO ALLEN CURTA - 11 mm	4,00	UTC
MOVEIS/ELETROELET	C.09.025.017 (NE)	CHAVE SEXTAVADA TIPO ALLEN CURTA - 11 mm	4,00	UTC
MOVEIS/ELETROELET	C.09.025.017 (NE)	CHAVE SEXTAVADA TIPO ALLEN CURTA - 11 mm	4,00	UTC
MOVEIS/ELETROELET	C.50.001.118 (NE)	SOQUETE ESTRIADO - 3/4" COM QUADRADO 1/2"	4,00	UTC
FERRAMENTAS	C.09.015.096 (NE)	CHAVE DE FENDA - 1/8" x 6" - ISOLAMENTO 1000 V	9,00	UTC
FERRAMENTAS	X.04.002.002 (NE)	TUBO HOLL PARA ANDAIMES 500mm Ø 1.1/2"	4288,00	UTC
FERRAMENTAS	X.04.002.002 (NE)	TUBO HOLL PARA ANDAIMES 500mm Ø 1.1/2"	200,00	UTC
FERRAMENTAS	C.09.018.045 (NE)	CHAVE ESTRELA - 3/8" x 7/16"	6,00	UTC
FERRAMENTAS	C.09.015.093 (NE)	CHAVE DE FENDA - 1/4" x 1.1/2" - ISOLAMENTO 1000 V	16,00	UTC
EQUIPAMENTOS	C.09.023.062 (NE)	CHAVE PHILLIPS - 3/16" x 4" - ISOLAMENTO 1000 V	2,00	UTC
FERRAMENTAS	C.09.023.062 (NE)	CHAVE PHILLIPS - 3/16" x 4" - ISOLAMENTO 1000 V	2,00	UTC
INSTRUMENTOS	65070 (TAG)	TRENA DE AÇO - 5 mt	1,00	UTC
MOVEIS/ELETROELET	78729 (TAG)	TRENA DE ACO - 3 mt	1,00	UTC
MOVEIS/ELETROELET	78730 (TAG)	TRENA DE ACO - 3 mt	1,00	UTC
MOVEIS/ELETROELET	78731 (TAG)	TRENA DE ACO - 3 mt	1,00	UTC
MOVEIS/ELETROELET	78732 (TAG)	TRENA DE ACO - 3 mt	1,00	UTC
MOVEIS/ELETROELET	78733 (TAG)	TRENA DE ACO - 3 mt	1,00	UTC
MOVEIS/ELETROELET	78734 (TAG)	TRENA DE ACO - 3 mt	1,00	UTC
MOVEIS/ELETROELET	78735 (TAG)	TRENA DE ACO - 3 mt	1,00	UTC
MOVEIS/ELETROELET	78736 (TAG)	TRENA DE ACO - 3 mt	1,00	UTC
MOVEIS/ELETROELET	78737 (TAG)	TRENA DE ACO - 3 mt	1,00	UTC
MOVEIS/ELETROELET	78738 (TAG)	TRENA DE ACO - 3 mt	1,00	UTC

Este documento é cópia do original, assinado digitalmente por PAULO GUILHERME DE MENDONCA LOPES e Tribunal de Justica do Estado de Sao Paulo, protocolado em 15/02/2021 às 17:43 , sob o número WJM21402038267 .
Para conferir o original, acesse o site https://esaj.tjsp.jus.br/pastadigital/pg/abrirConferenciaDocumento.do, informe o processo 1069420-76.2017.8.26.0100 e código A6CEA63.

HEFTOS

RELAÇÃO DE IMOVEIS QUE COMPORÃO A UPI HEFTOS

Tipo	AF	DESCRIÇÃO	QUANT	PROPRIETÁRIO
MOVEIS/ELETROELET	78739 (TAG)	TRENA DE ACO - 3 mt	1,00	UTC
MOVEIS/ELETROELET	78740 (TAG)	TRENA DE ACO - 3 mt	1,00	UTC
MOVEIS/ELETROELET	78741 (TAG)	TRENA DE ACO - 3 mt	1,00	UTC
MOVEIS/ELETROELET	78742 (TAG)	TRENA DE ACO - 3 mt	1,00	UTC
MOVEIS/ELETROELET	78743 (TAG)	TRENA DE ACO - 3 mt	1,00	UTC
MOVEIS/ELETROELET	78744 (TAG)	TRENA DE ACO - 3 mt	1,00	UTC
MOVEIS/ELETROELET	78745 (TAG)	TRENA DE ACO - 3 mt	1,00	UTC
MOVEIS/ELETROELET	78746 (TAG)	TRENA DE ACO - 3 mt	1,00	UTC
MOVEIS/ELETROELET	78747 (TAG)	TRENA DE ACO - 3 mt	1,00	UTC
MOVEIS/ELETROELET	78748 (TAG)	TRENA DE ACO - 3 mt	1,00	UTC
MOVEIS/ELETROELET	78749 (TAG)	TRENA DE ACO - 3 mt	1,00	UTC
MOVEIS/ELETROELET	78750 (TAG)	TRENA DE ACO - 3 mt	1,00	UTC
MOVEIS/ELETROELET	78751 (TAG)	TRENA DE ACO - 3 mt	1,00	UTC
MOVEIS/ELETROELET	78752 (TAG)	TRENA DE ACO - 3 mt	1,00	UTC
MOVEIS/ELETROELET	78753 (TAG)	TRENA DE ACO - 3 mt	1,00	UTC
MOVEIS/ELETROELET	78754 (TAG)	TRENA DE ACO - 3 mt	1,00	UTC
MOVEIS/ELETROELET	78755 (TAG)	TRENA DE ACO - 3 mt	1,00	UTC
MOVEIS/ELETROELET	78756 (TAG)	TRENA DE ACO - 3 mt	1,00	UTC
MOVEIS/ELETROELET	78757 (TAG)	TRENA DE ACO - 3 mt	1,00	UTC
MOVEIS/ELETROELET	78758 (TAG)	TRENA DE ACO - 3 mt	1,00	UTC
MOVEIS/ELETROELET	78759 (TAG)	TRENA DE ACO - 3 mt	1,00	UTC
MOVEIS/ELETROELET	78760 (TAG)	TRENA DE ACO - 3 mt	1,00	UTC
MOVEIS/ELETROELET	78761 (TAG)	TRENA DE ACO - 3 mt	1,00	UTC
MOVEIS/ELETROELET	78762 (TAG)	TRENA DE ACO - 3 mt	1,00	UTC
MOVEIS/ELETROELET	78763 (TAG)	TRENA DE ACO - 3 mt	1,00	UTC
MOVEIS/ELETROELET	78764 (TAG)	TRENA DE ACO - 3 mt	1,00	UTC
MOVEIS/ELETROELET	78765 (TAG)	TRENA DE ACO - 3 mt	1,00	UTC
MOVEIS/ELETROELET	78766 (TAG)	TRENA DE ACO - 3 mt	1,00	UTC
MOVEIS/ELETROELET	78767 (TAG)	TRENA DE ACO - 3 mt	1,00	UTC
MOVEIS/ELETROELET	78772 (TAG)	TRENA DE ACO - 3 mt	1,00	UTC
MOVEIS/ELETROELET	78775 (TAG)	TRENA DE ACO - 3 mt	1,00	UTC
MOVEIS/ELETROELET	78776 (TAG)	TRENA DE ACO - 3 mt	1,00	UTC
FERRAMENTAS	C.09.010.043 (NE)	CHAVE COMBINADA - 3/8"	226,00	UTC
MOVEIS/ELETROELET	C.09.010.043 (NE)	CHAVE COMBINADA - 3/8"	5,00	UTC
MOVEIS/ELETROELET	C.09.010.043 (NE)	CHAVE COMBINADA - 3/8"	5,00	UTC
MOVEIS/ELETROELET	C.09.010.043 (NE)	CHAVE COMBINADA - 3/8"	5,00	UTC
MOVEIS/ELETROELET	C.09.010.043 (NE)	CHAVE COMBINADA - 3/8"	5,00	UTC
MOVEIS/ELETROELET	C.09.010.043 (NE)	CHAVE COMBINADA - 3/8"	5,00	UTC
FERRAMENTAS	C.09.010.043 (NE)	CHAVE COMBINADA - 3/8"	38,00	UTC

Este documento é cópia do original, assinado digitalmente por PAULO GUILHERME DE MENDONCA LOPES e Tribunal de Justica do Estado de Sao Paulo, protocolado em 15/02/2021 às 17:43 , sob o número WJM21402038267
Para conferir o original, acesse o site https://esaj.tjsp.jus.br/pastadigital/pg/abrirConferenciaDocumento.do, informe o processo 1069420-76.2017.8.26.0100 e código A6CEA63.

HEFTOS

RELAÇÃO DE IMOVEIS QUE COMPORÃO A UPI HEFTOS

Tipo	AF	DESCRIÇÃO	QUANT	PROPRIETÁRIO
EQUIPAMENTOS	**C.09.027.028 (NE)**	CHAVE SEXTAVADA TIPO ALLEN CURTA - 9/16"	5,00	UTC
FERRAMENTAS	**C.09.027.028 (NE)**	CHAVE SEXTAVADA TIPO ALLEN CURTA - 9/16"	5,00	UTC
FERRAMENTAS	**C.09.027.028 (NE)**	CHAVE SEXTAVADA TIPO ALLEN CURTA - 9/16"	15,00	UTC
EQUIPAMENTOS	**C.09.023.035 (NE)**	CHAVE PHILLIPS - 5/16" x 8"	3,00	UTC
FERRAMENTAS	**C.09.023.035 (NE)**	CHAVE PHILLIPS - 5/16" x 8"	3,00	UTC
FERRAMENTAS	**E.02.131.289 (NE)**	PLACA DE BASE FIXA PARA ANDAIME	304,00	UTC
FERRAMENTAS	**E.02.131.289 (NE)**	PLACA DE BASE FIXA PARA ANDAIME	350,00	UTC
MOVEIS/ELETROELET	**C.09.027.028 (NE)**	CHAVE SEXTAVADA TIPO ALLEN CURTA - 9/16"	4,00	UTC
MOVEIS/ELETROELET	**C.09.027.028 (NE)**	CHAVE SEXTAVADA TIPO ALLEN CURTA - 9/16"	4,00	UTC
MOVEIS/ELETROELET	**C.09.027.028 (NE)**	CHAVE SEXTAVADA TIPO ALLEN CURTA - 9/16"	4,00	UTC
MOVEIS/ELETROELET	**C.09.027.028 (NE)**	CHAVE SEXTAVADA TIPO ALLEN CURTA - 9/16"	4,00	UTC
MOVEIS/ELETROELET	**C.09.023.061 (NE)**	CHAVE PHILLIPS - 1/8" x 6" - ISOLAMENTO 1000 V	4,00	UTC
MOVEIS/ELETROELET	**C.09.023.061 (NE)**	CHAVE PHILLIPS - 1/8" x 6" - ISOLAMENTO 1000 V	4,00	UTC
MOVEIS/ELETROELET	**C.09.023.061 (NE)**	CHAVE PHILLIPS - 1/8" x 6" - ISOLAMENTO 1000 V	4,00	UTC
FERRAMENTAS	**C.01.084.005 (NE)**	RISCADOR TIPO "L" - 8"	11,00	UTC
FERRAMENTAS	**C.01.084.005 (NE)**	RISCADOR TIPO "L" - 8"	43,00	UTC
EQUIPAMENTOS	**C.09.010.046 (NE)**	CHAVE COMBINADA - 5/16"	2,00	UTC
FERRAMENTAS	**C.09.010.046 (NE)**	CHAVE COMBINADA - 5/16"	2,00	UTC
FERRAMENTAS	**C.09.010.046 (NE)**	CHAVE COMBINADA - 5/16"	38,00	UTC
FERRAMENTAS	**C.09.018.039 (NE)**	CHAVE ESTRELA - 1/4" x 5/16"	4,00	UTC
EQUIPAMENTOS	**C.09.026.004 (NE)**	CHAVE SEXTAVADA TIPO ALLEN LONGA - 10 mm	1,00	UTC
MOVEIS/ELETROELET	**C.09.015.058 (NE)**	CHAVE DE FENDA - 5/16" x 12"	1,00	UTC
MOVEIS/ELETROELET	**C.09.015.058 (NE)**	CHAVE DE FENDA - 5/16" x 12"	1,00	UTC
MOVEIS/ELETROELET	**42698 (TAG)**	TRENA DE ACO - 3 mt	1,00	UTC
MOVEIS/ELETROELET	**78768 (TAG)**	TRENA DE ACO - 3 mt	1,00	UTC
MOVEIS/ELETROELET	**78769 (TAG)**	TRENA DE ACO - 3 mt	1,00	UTC
MOVEIS/ELETROELET	**78770 (TAG)**	TRENA DE ACO - 3 mt	1,00	UTC
MOVEIS/ELETROELET	**78771 (TAG)**	TRENA DE ACO - 3 mt	1,00	UTC
MOVEIS/ELETROELET	**78773 (TAG)**	TRENA DE ACO - 3 mt	1,00	UTC
MOVEIS/ELETROELET	**78774 (TAG)**	TRENA DE ACO - 3 mt	1,00	UTC
MOVEIS/ELETROELET	**78777 (TAG)**	TRENA DE ACO - 3 mt	1,00	UTC
MOVEIS/ELETROELET	**78778 (TAG)**	TRENA DE ACO - 3 mt	1,00	UTC
MOVEIS/ELETROELET	**C.50.001.094 (NE)**	SOQUETE ESTRIADO - 1/2" COM QUADRADO 1/2"	12,00	UTC
MOVEIS/ELETROELET	**C.50.001.131 (NE)**	SOQUETE ESTRIADO - 9/16" COM QUADRADO 1/2"	12,00	UTC
MOVEIS/ELETROELET	**C.09.010.046 (NE)**	CHAVE COMBINADA - 5/16"	21,00	UTC
MOVEIS/ELETROELET	**C.09.010.046 (NE)**	CHAVE COMBINADA - 5/16"	21,00	UTC
MOVEIS/ELETROELET	**C.09.010.046 (NE)**	CHAVE COMBINADA - 5/16"	21,00	UTC
MOVEIS/ELETROELET	**C.09.010.046 (NE)**	CHAVE COMBINADA - 5/16"	21,00	UTC
MOVEIS/ELETROELET	**C.09.023.066 (NE)**	CHAVE PHILLIPS - 3/16 x 6 - COM ISOLACAO 1000V - NR10	18,00	UTC

Este documento é cópia do original, assinado digitalmente por PAULO GUILHERME DE MENDONCA LOPES e Tribunal de Justica do Estado de Sao Paulo, protocolado em 15/02/2021 às 17:43 , sob o número WJM21402038267 .
Para conferir o original, acesse o site https://esaj.tjsp.jus.br/pastadigital/pg/abrirConferenciaDocumento.do, informe o processo 1069420-76.2017.8.26.0100 e código A6CEA63.

HEFTOS

RELAÇÃO DE IMOVEIS QUE COMPORÃO A UPI HEFTOS

Tipo	AF	DESCRIÇÃO	QUANT	PROPRIETÁRIO
MOVEIS/ELETROELET	C.09.023.066 (NE)	CHAVE PHILLIPS - 3/16 x 6 - COM ISOLACAO 1000V - NR10	18,00	UTC
MOVEIS/ELETROELET	C.09.023.066 (NE)	CHAVE PHILLIPS - 3/16 x 6 - COM ISOLACAO 1000V - NR10	18,00	UTC
MOVEIS/ELETROELET	C.09.023.066 (NE)	CHAVE PHILLIPS - 3/16 x 6 - COM ISOLACAO 1000V - NR10	18,00	UTC
MOVEIS/ELETROELET	C.09.023.066 (NE)	CHAVE PHILLIPS - 3/16 x 6 - COM ISOLACAO 1000V - NR10	18,00	UTC
FERRAMENTAS	C.09.015.057 (NE)	CHAVE DE FENDA - 5/16" x 10"	6,00	UTC
FERRAMENTAS	C.50.006.025 (NE)	SOQUETE SEXTAVADO - 1/4" COM QUADRADO 1/2"	6,00	UTC
FERRAMENTAS	C.52.003.025 (NE)	TALHADEIRA SEXTAVADA - 7/8" x 8"	10,00	UTC
MOVEIS/ELETROELET	C.09.020.004 (NE)	CHAVE FIXA - 10 mm x 11 mm	4,00	UTC
MOVEIS/ELETROELET	C.09.020.004 (NE)	CHAVE FIXA - 10 mm x 11 mm	4,00	UTC
MOVEIS/ELETROELET	C.09.020.004 (NE)	CHAVE FIXA - 10 mm x 11 mm	4,00	UTC
MOVEIS/ELETROELET	C.09.020.004 (NE)	CHAVE FIXA - 10 mm x 11 mm	4,00	UTC
MOVEIS/ELETROELET	C.09.020.063 (NE)	CHAVE FIXA - 3/8" x 7/16"	1,00	UTC
MOVEIS/ELETROELET	C.09.020.063 (NE)	CHAVE FIXA - 3/8" x 7/16"	1,00	UTC
MOVEIS/ELETROELET	C.09.010.019 (NE)	CHAVE COMBINADA - 1/4"	21,00	UTC
MOVEIS/ELETROELET	C.09.010.019 (NE)	CHAVE COMBINADA - 1/4"	21,00	UTC
MOVEIS/ELETROELET	C.09.010.019 (NE)	CHAVE COMBINADA - 1/4"	21,00	UTC
MOVEIS/ELETROELET	C.09.010.019 (NE)	CHAVE COMBINADA - 1/4"	21,00	UTC
FERRAMENTAS	C.09.031.012 (NE)	CHAVE HEXAGONAL ABAULADA - 12mm	2,00	UTC
MOVEIS/ELETROELET	C.09.020.002 (NE)	CHAVE FIXA - 8 mm x 9 mm	4,00	UTC
MOVEIS/ELETROELET	C.09.020.002 (NE)	CHAVE FIXA - 8 mm x 9 mm	4,00	UTC
MOVEIS/ELETROELET	C.09.020.002 (NE)	CHAVE FIXA - 8 mm x 9 mm	4,00	UTC
FERRAMENTAS	C.09.015.055 (NE)	CHAVE DE FENDA - 5/16" x 8"	44,00	UTC
MOVEIS/ELETROELET	C.09.015.055 (NE)	CHAVE DE FENDA - 5/16" x 8"	2,00	UTC
EQUIPAMENTOS	C.50.001.121 (NE)	SOQUETE ESTRIADO - 3/8" COM QUADRADO 1/2"	1,00	UTC
MOVEIS/ELETROELET	C.50.001.121 (NE)	SOQUETE ESTRIADO - 3/8" COM QUADRADO 1/2"	7,00	UTC
FERRAMENTAS	C.52.003.008 (NE)	TALHADEIRA SEXTAVADA - 1/2" x 5"	5,00	UTC
FERRAMENTAS	C.52.003.010 (NE)	TALHADEIRA SEXTAVADA - 1/2" x 6"	1,00	UTC
EQUIPAMENTOS	C.09.023.010 (NE)	CHAVE PHILLIPS - 1/4" x 8"	1,00	UTC
MOVEIS/ELETROELET	C.09.015.053 (NE)	CHAVE DE FENDA - 5/16" x 6"	2,00	UTC
MOVEIS/ELETROELET	C.09.015.053 (NE)	CHAVE DE FENDA - 5/16" x 6"	2,00	UTC
MOVEIS/ELETROELET	C.09.015.053 (NE)	CHAVE DE FENDA - 5/16" x 6"	2,00	UTC
MOVEIS/ELETROELET	C.09.015.053 (NE)	CHAVE DE FENDA - 5/16" x 6"	2,00	UTC
MOVEIS/ELETROELET	C.09.015.053 (NE)	CHAVE DE FENDA - 5/16" x 6"	2,00	UTC
MOVEIS/ELETROELET	C.09.015.053 (NE)	CHAVE DE FENDA - 5/16" x 6"	2,00	UTC
MOVEIS/ELETROELET	C.09.020.001 (NE)	CHAVE FIXA - 6 mm x 7 mm	4,00	UTC
MOVEIS/ELETROELET	C.09.020.001 (NE)	CHAVE FIXA - 6 mm x 7 mm	4,00	UTC
MOVEIS/ELETROELET	C.09.020.001 (NE)	CHAVE FIXA - 6 mm x 7 mm	4,00	UTC
MOVEIS/ELETROELET	C.09.020.001 (NE)	CHAVE FIXA - 6 mm x 7 mm	4,00	UTC
EQUIPAMENTOS	C.09.002.004 (NE)	CHAVE COMBINADA - 8 mm	1,00	UTC

Este documento é cópia do original, assinado digitalmente por PAULO GUILHERME DE MENDONCA LOPES e Tribunal de Justica do Estado de Sao Paulo, protocolado em 15/02/2021 às 17:43 , sob o número WJM21402038267 .
Para conferir o original, acesse o site https://esaj.tjsp.jus.br/pastadigital/pg/abrirConferenciaDocumento.do, informe o processo 1069420-76.2017.8.26.0100 e código A6CEA63.

HEFTOS

RELAÇÃO DE IMOVEIS QUE COMPORÃO A UPI HEFTOS

Tipo	AF	DESCRIÇÃO	QUANT	PROPRIETÁRIO
FERRAMENTAS	C.09.002.004 (NE)	CHAVE COMBINADA - 8 mm	1,00	UTC
MOVEIS/ELETROELET	C.09.002.004 (NE)	CHAVE COMBINADA - 8 mm	26,00	UTC
MOVEIS/ELETROELET	C.09.002.004 (NE)	CHAVE COMBINADA - 8 mm	26,00	UTC
MOVEIS/ELETROELET	C.09.002.004 (NE)	CHAVE COMBINADA - 8 mm	26,00	UTC
MOVEIS/ELETROELET	C.09.002.004 (NE)	CHAVE COMBINADA - 8 mm	26,00	UTC
MOVEIS/ELETROELET	C.09.002.004 (NE)	CHAVE COMBINADA - 8 mm	26,00	UTC
FERRAMENTAS	C.09.015.051 (NE)	CHAVE DE FENDA - 5/16" x 4"	1,00	UTC
MOVEIS/ELETROELET	C.09.015.051 (NE)	CHAVE DE FENDA - 5/16" x 4"	1,00	UTC
FERRAMENTAS	C.09.020.056 (NE)	CHAVE FIXA - 1/4" x 5/16"	3,00	UTC
FERRAMENTAS	C.09.015.076 (NE)	CHAVE DE FENDA COM HASTE ISOLADA PARA 1000V 1/4" x 6"	5,00	UTC
FERRAMENTAS	C.09.002.005 (NE)	CHAVE COMBINADA - 9 mm	2,00	UTC
MOVEIS/ELETROELET	C.09.002.005 (NE)	CHAVE COMBINADA - 9 mm	26,00	UTC
MOVEIS/ELETROELET	C.09.002.005 (NE)	CHAVE COMBINADA - 9 mm	26,00	UTC
MOVEIS/ELETROELET	C.09.002.005 (NE)	CHAVE COMBINADA - 9 mm	26,00	UTC
MOVEIS/ELETROELET	C.09.002.005 (NE)	CHAVE COMBINADA - 9 mm	26,00	UTC
MOVEIS/ELETROELET	C.09.002.005 (NE)	CHAVE COMBINADA - 9 mm	26,00	UTC
EQUIPAMENTOS	43069 (AF)	SEPARADOR DE FLANGE HIDRAULICO TIPO CUNHA ACIONAMENTO COM BOMBA MANUAL CAP. 10T MOD. SFCT - 109	1,00	UTC
EQUIPAMENTOS	C.09.023.009 (NE)	CHAVE PHILLIPS - 1/4" x 6"	1,00	UTC
FERRAMENTAS	C.09.023.009 (NE)	CHAVE PHILLIPS - 1/4" x 6"	1,00	UTC
MOVEIS/ELETROELET	C.09.023.009 (NE)	CHAVE PHILLIPS - 1/4" x 6"	12,00	UTC
MOVEIS/ELETROELET	C.09.023.009 (NE)	CHAVE PHILLIPS - 1/4" x 6"	12,00	UTC
FERRAMENTAS	C.09.002.003 (NE)	CHAVE COMBINADA - 7 mm	1,00	UTC
MOVEIS/ELETROELET	C.09.002.003 (NE)	CHAVE COMBINADA - 7 mm	22,00	UTC
MOVEIS/ELETROELET	C.09.002.003 (NE)	CHAVE COMBINADA - 7 mm	22,00	UTC
MOVEIS/ELETROELET	C.09.002.003 (NE)	CHAVE COMBINADA - 7 mm	22,00	UTC
MOVEIS/ELETROELET	C.09.002.003 (NE)	CHAVE COMBINADA - 7 mm	22,00	UTC
MOVEIS/ELETROELET	C.09.002.003 (NE)	CHAVE COMBINADA - 7 mm	22,00	UTC
MOVEIS/ELETROELET	C.09.002.001 (NE)	CHAVE COMBINADA - 6 mm	26,00	UTC
MOVEIS/ELETROELET	C.09.002.001 (NE)	CHAVE COMBINADA - 6 mm	26,00	UTC
MOVEIS/ELETROELET	C.09.002.001 (NE)	CHAVE COMBINADA - 6 mm	26,00	UTC
MOVEIS/ELETROELET	C.09.002.001 (NE)	CHAVE COMBINADA - 6 mm	26,00	UTC
MOVEIS/ELETROELET	C.09.002.001 (NE)	CHAVE COMBINADA - 6 mm	26,00	UTC
EQUIPAMENTOS	C.09.015.013 (NE)	CHAVE DE FENDA - 1/4" x 6"	1,00	UTC
FERRAMENTAS	C.09.015.013 (NE)	CHAVE DE FENDA - 1/4" x 6"	1,00	UTC
MOVEIS/ELETROELET	C.09.015.013 (NE)	CHAVE DE FENDA - 1/4" x 6"	6,00	UTC
MOVEIS/ELETROELET	C.09.015.013 (NE)	CHAVE DE FENDA - 1/4" x 6"	6,00	UTC
MOVEIS/ELETROELET	C.09.015.013 (NE)	CHAVE DE FENDA - 1/4" x 6"	6,00	UTC
MOVEIS/ELETROELET	C.09.015.013 (NE)	CHAVE DE FENDA - 1/4" x 6"	6,00	UTC
MOVEIS/ELETROELET	C.09.015.013 (NE)	CHAVE DE FENDA - 1/4" x 6"	6,00	UTC

Este documento é cópia do original, assinado digitalmente por PAULO GUILHERME DE MENDONCA LOPES e Tribunal de Justica do Estado de Sao Paulo, protocolado em 15/02/2021 às 17:43 , sob o número WJM21402038267 .
Para conferir o original, acesse o site https://esaj.tjsp.jus.br/pastadigital/pg/abrirConferenciaDocumento.do, informe o processo 1069420-76.2017.8.26.0100 e código A6CEA63.

HEFTOS

RELAÇÃO DE IMOVEIS QUE COMPORÃO A UPI HEFTOS

Tipo	AF	DESCRIÇÃO	QUANT	PROPRIETÁRIO
EQUIPAMENTOS	C.09.026.003 (NE)	CHAVE SEXTAVADA TIPO ALLEN LONGA - 09 mm	1,00	UTC
FERRAMENTAS	C.09.015.077 (NE)	CHAVE DE FENDA COM HASTE ISOLADA PARA 1000V 3/16" x 6"	1,00	UTC
EQUIPAMENTOS	C.09.025.016 (NE)	CHAVE SEXTAVADA TIPO ALLEN CURTA - 10 mm	1,00	UTC
FERRAMENTAS	C.09.025.016 (NE)	CHAVE SEXTAVADA TIPO ALLEN CURTA - 10 mm	1,00	UTC
MOVEIS/ELETROELET	C.09.025.016 (NE)	CHAVE SEXTAVADA TIPO ALLEN CURTA - 10 mm	28,00	UTC
MOVEIS/ELETROELET	C.09.025.016 (NE)	CHAVE SEXTAVADA TIPO ALLEN CURTA - 10 mm	28,00	UTC
MOVEIS/ELETROELET	C.09.025.016 (NE)	CHAVE SEXTAVADA TIPO ALLEN CURTA - 10 mm	28,00	UTC
MOVEIS/ELETROELET	C.09.025.016 (NE)	CHAVE SEXTAVADA TIPO ALLEN CURTA - 10 mm	28,00	UTC
MOVEIS/ELETROELET	C.09.025.016 (NE)	CHAVE SEXTAVADA TIPO ALLEN CURTA - 10 mm	28,00	UTC
FERRAMENTAS	C.09.015.016 (NE)	CHAVE DE FENDA - 1/4" x 8"	60,00	UTC
MOVEIS/ELETROELET	C.09.015.016 (NE)	CHAVE DE FENDA - 1/4" x 8"	6,00	UTC
MOVEIS/ELETROELET	C.09.015.016 (NE)	CHAVE DE FENDA - 1/4" x 8"	6,00	UTC
MOVEIS/ELETROELET	C.09.015.016 (NE)	CHAVE DE FENDA - 1/4" x 8"	6,00	UTC
MOVEIS/ELETROELET	C.09.015.016 (NE)	CHAVE DE FENDA - 1/4" x 8"	6,00	UTC
MOVEIS/ELETROELET	C.09.015.016 (NE)	CHAVE DE FENDA - 1/4" x 8"	6,00	UTC
MOVEIS/ELETROELET	C.09.015.016 (NE)	CHAVE DE FENDA - 1/4" x 8"	6,00	UTC
FERRAMENTAS	C.09.015.016 (NE)	CHAVE DE FENDA - 1/4" x 8"	17,00	UTC
MOVEIS/ELETROELET	C.09.023.004 (NE)	CHAVE PHILLIPS - 1/4" x 1.1/2"	16,00	UTC
MOVEIS/ELETROELET	C.09.023.004 (NE)	CHAVE PHILLIPS - 1/4" x 1.1/2"	16,00	UTC
MOVEIS/ELETROELET	C.09.023.004 (NE)	CHAVE PHILLIPS - 1/4" x 1.1/2"	16,00	UTC
MOVEIS/ELETROELET	C.09.023.004 (NE)	CHAVE PHILLIPS - 1/4" x 1.1/2"	16,00	UTC
MOVEIS/ELETROELET	C.09.023.004 (NE)	CHAVE PHILLIPS - 1/4" x 1.1/2"	16,00	UTC
MOVEIS/ELETROELET	C.09.023.008 (NE)	CHAVE PHILLIPS - 1/4" x 5"	2,00	UTC
MOVEIS/ELETROELET	C.09.023.008 (NE)	CHAVE PHILLIPS - 1/4" x 5"	2,00	UTC
MOVEIS/ELETROELET	C.09.023.008 (NE)	CHAVE PHILLIPS - 1/4" x 5"	2,00	UTC
MOVEIS/ELETROELET	C.09.023.008 (NE)	CHAVE PHILLIPS - 1/4" x 5"	2,00	UTC
MOVEIS/ELETROELET	C.09.015.012 (NE)	CHAVE DE FENDA - 1/4" x 5"	3,00	UTC
EQUIPAMENTOS	C.09.026.015 (NE)	CHAVE SEXTAVADA TIPO ALLEN LONGA - 02 mm	1,00	UTC
FERRAMENTAS	C.09.029.006 (NE)	CHAVE SEXTAVADA TIPO ALLEN LONGA - 1"	1,00	UTC
EQUIPAMENTOS	C.09.023.008 (NE)	CHAVE PHILLIPS - 1/4" x 5"	1,00	UTC
EQUIPAMENTOS	C.09.027.005 (NE)	CHAVE SEXTAVADA TIPO ALLEN CURTA - 1/2"	8,00	UTC
FERRAMENTAS	C.09.027.005 (NE)	CHAVE SEXTAVADA TIPO ALLEN CURTA - 1/2"	8,00	UTC
MOVEIS/ELETROELET	C.09.027.005 (NE)	CHAVE SEXTAVADA TIPO ALLEN CURTA - 1/2"	10,00	UTC
MOVEIS/ELETROELET	C.09.027.005 (NE)	CHAVE SEXTAVADA TIPO ALLEN CURTA - 1/2"	10,00	UTC
MOVEIS/ELETROELET	C.09.027.005 (NE)	CHAVE SEXTAVADA TIPO ALLEN CURTA - 1/2"	10,00	UTC
MOVEIS/ELETROELET	C.09.027.005 (NE)	CHAVE SEXTAVADA TIPO ALLEN CURTA - 1/2"	10,00	UTC
MOVEIS/ELETROELET	C.09.027.005 (NE)	CHAVE SEXTAVADA TIPO ALLEN CURTA - 1/2"	10,00	UTC
MOVEIS/ELETROELET	C.09.027.005 (NE)	CHAVE SEXTAVADA TIPO ALLEN CURTA - 1/2"	10,00	UTC
FERRAMENTAS	C.09.027.005 (NE)	CHAVE SEXTAVADA TIPO ALLEN CURTA - 1/2"	15,00	UTC

Este documento é cópia do original, assinado digitalmente por PAULO GUILHERME DE MENDONCA LOPES e Tribunal de Justica do Estado de Sao Paulo, protocolado em 15/02/2021 às 17:43 , sob o número WJM21402038267 .
Para conferir o original, acesse o site https://esaj.tjsp.jus.br/pastadigital/pg/abrirConferenciaDocumento.do, informe o processo 1069420-76.2017.8.26.0100 e código A6CEA63.

RELAÇÃO DE IMOVEIS QUE COMPORÃO A UPI HEFTOS

Tipo	AF	DESCRIÇÃO	QUANT	PROPRIETÁRIO
FERRAMENTAS	C.09.015.039 (NE)	CHAVE DE FENDA - 3/16" x 8"	2,00	UTC
MOVEIS/ELETROELET	C.09.015.039 (NE)	CHAVE DE FENDA - 3/16" x 8"	1,00	UTC
EQUIPAMENTOS	C.09.026.021 (NE)	CHAVE SEXTAVADA TIPO ALLEN LONGA - 07 mm	1,00	UTC
EQUIPAMENTOS	C.09.015.007 (NE)	CHAVE DE FENDA - 1/4" x 1.1/2"	4,00	UTC
MOVEIS/ELETROELET	C.09.015.007 (NE)	CHAVE DE FENDA - 1/4" x 1.1/2"	4,00	UTC
MOVEIS/ELETROELET	C.09.015.007 (NE)	CHAVE DE FENDA - 1/4" x 1.1/2"	4,00	UTC
MOVEIS/ELETROELET	C.09.015.007 (NE)	CHAVE DE FENDA - 1/4" x 1.1/2"	4,00	UTC
MOVEIS/ELETROELET	C.09.015.007 (NE)	CHAVE DE FENDA - 1/4" x 1.1/2"	4,00	UTC
MOVEIS/ELETROELET	C.09.015.007 (NE)	CHAVE DE FENDA - 1/4" x 1.1/2"	4,00	UTC
MOVEIS/ELETROELET	C.09.015.007 (NE)	CHAVE DE FENDA - 1/4" x 1.1/2"	4,00	UTC
MOVEIS/ELETROELET	C.09.015.007 (NE)	CHAVE DE FENDA - 1/4" x 1.1/2"	4,00	UTC
FERRAMENTAS	C.09.015.007 (NE)	CHAVE DE FENDA - 1/4" x 1.1/2"	1,00	UTC
EQUIPAMENTOS	C.09.015.034 (NE)	CHAVE DE FENDA - 3/16" x 4"	1,00	UTC
FERRAMENTAS	C.09.015.034 (NE)	CHAVE DE FENDA - 3/16" x 4"	1,00	UTC
MOVEIS/ELETROELET	C.09.015.034 (NE)	CHAVE DE FENDA - 3/16" x 4"	17,00	UTC
MOVEIS/ELETROELET	C.09.015.034 (NE)	CHAVE DE FENDA - 3/16" x 4"	17,00	UTC
MOVEIS/ELETROELET	C.09.015.034 (NE)	CHAVE DE FENDA - 3/16" x 4"	17,00	UTC
MOVEIS/ELETROELET	C.09.015.034 (NE)	CHAVE DE FENDA - 3/16" x 4"	17,00	UTC
MOVEIS/ELETROELET	C.09.015.034 (NE)	CHAVE DE FENDA - 3/16" x 4"	17,00	UTC
MOVEIS/ELETROELET	C.09.015.034 (NE)	CHAVE DE FENDA - 3/16" x 4"	17,00	UTC
MOVEIS/ELETROELET	C.09.015.034 (NE)	CHAVE DE FENDA - 3/16" x 4"	17,00	UTC
EQUIPAMENTOS	C.09.015.017 (NE)	CHAVE DE FENDA - 1/4" x 10"	2,00	UTC
MOVEIS/ELETROELET	C.09.015.017 (NE)	CHAVE DE FENDA - 1/4" x 10"	1,00	UTC
MOVEIS/ELETROELET	C.09.015.017 (NE)	CHAVE DE FENDA - 1/4" x 10"	1,00	UTC
EQUIPAMENTOS	C.09.023.025 (NE)	CHAVE PHILLIPS - 3/16" x 4"	1,00	UTC
FERRAMENTAS	C.09.023.025 (NE)	CHAVE PHILLIPS - 3/16" x 4"	1,00	UTC
MOVEIS/ELETROELET	C.09.023.025 (NE)	CHAVE PHILLIPS - 3/16" x 4"	4,00	UTC
MOVEIS/ELETROELET	C.09.023.025 (NE)	CHAVE PHILLIPS - 3/16" x 4"	4,00	UTC
FERRAMENTAS	C.09.023.029 (NE)	CHAVE PHILLIPS - 3/8" x 8"	1,00	UTC
MOVEIS/ELETROELET	C.09.023.029 (NE)	CHAVE PHILLIPS - 3/8" x 8"	2,00	UTC
MOVEIS/ELETROELET	C.09.023.029 (NE)	CHAVE PHILLIPS - 3/8" x 8"	2,00	UTC
MOVEIS/ELETROELET	C.09.023.029 (NE)	CHAVE PHILLIPS - 3/8" x 8"	2,00	UTC
MOVEIS/ELETROELET	C.09.023.029 (NE)	CHAVE PHILLIPS - 3/8" x 8"	2,00	UTC
MOVEIS/ELETROELET	C.09.023.029 (NE)	CHAVE PHILLIPS - 3/8" x 8"	2,00	UTC
EQUIPAMENTOS	C.09.015.025 (NE)	CHAVE DE FENDA - 1/8" x 6" - HASTE ISOLADA	2,00	UTC
FERRAMENTAS	C.09.015.025 (NE)	CHAVE DE FENDA - 1/8" x 6" - HASTE ISOLADA	2,00	UTC
MOVEIS/ELETROELET	C.09.015.025 (NE)	CHAVE DE FENDA - 1/8" x 6" - HASTE ISOLADA	6,00	UTC
MOVEIS/ELETROELET	C.09.015.025 (NE)	CHAVE DE FENDA - 1/8" x 6" - HASTE ISOLADA	6,00	UTC
MOVEIS/ELETROELET	C.09.015.025 (NE)	CHAVE DE FENDA - 1/8" x 6" - HASTE ISOLADA	6,00	UTC

Este documento é cópia do original, assinado digitalmente por PAULO GUILHERME DE MENDONCA LOPES e Tribunal de Justica do Estado de Sao Paulo, protocolado em 15/02/2021 às 17:43 , sob o número WJM21402038267 .
Para conferir o original, acesse o site https://esaj.tjsp.jus.br/pastadigital/pg/abrirConferenciaDocumento.do, informe o processo 1069420-76.2017.8.26.0100 e código A6CEA63.

HEFTOS

RELAÇÃO DE IMOVEIS QUE COMPORÃO A UPI HEFTOS

Tipo	AF	DESCRIÇÃO	QUANT	PROPRIETÁRIO
MOVEIS/ELETROELET	C.09.015.025 (NE)	CHAVE DE FENDA - 1/8" x 6" - HASTE ISOLADA	6,00	UTC
MOVEIS/ELETROELET	C.09.015.025 (NE)	CHAVE DE FENDA - 1/8" x 6" - HASTE ISOLADA	6,00	UTC
EQUIPAMENTOS	C.09.025.018 (NE)	CHAVE SEXTAVADA TIPO ALLEN CURTA - 12 mm	1,00	UTC
FERRAMENTAS	C.09.025.018 (NE)	CHAVE SEXTAVADA TIPO ALLEN CURTA - 12 mm	1,00	UTC
MOVEIS/ELETROELET	C.09.025.018 (NE)	CHAVE SEXTAVADA TIPO ALLEN CURTA - 12 mm	4,00	UTC
MOVEIS/ELETROELET	C.09.025.018 (NE)	CHAVE SEXTAVADA TIPO ALLEN CURTA - 12 mm	4,00	UTC
MOVEIS/ELETROELET	C.09.025.018 (NE)	CHAVE SEXTAVADA TIPO ALLEN CURTA - 12 mm	4,00	UTC
MOVEIS/ELETROELET	C.09.025.018 (NE)	CHAVE SEXTAVADA TIPO ALLEN CURTA - 12 mm	4,00	UTC
EQUIPAMENTOS	C.09.027.025 (NE)	CHAVE SEXTAVADA TIPO ALLEN CURTA - 7/16"	4,00	UTC
FERRAMENTAS	C.09.027.025 (NE)	CHAVE SEXTAVADA TIPO ALLEN CURTA - 7/16"	4,00	UTC
MOVEIS/ELETROELET	C.09.027.025 (NE)	CHAVE SEXTAVADA TIPO ALLEN CURTA - 7/16"	10,00	UTC
MOVEIS/ELETROELET	C.09.027.025 (NE)	CHAVE SEXTAVADA TIPO ALLEN CURTA - 7/16"	10,00	UTC
MOVEIS/ELETROELET	C.09.027.025 (NE)	CHAVE SEXTAVADA TIPO ALLEN CURTA - 7/16"	10,00	UTC
MOVEIS/ELETROELET	C.09.027.025 (NE)	CHAVE SEXTAVADA TIPO ALLEN CURTA - 7/16"	10,00	UTC
MOVEIS/ELETROELET	C.09.027.025 (NE)	CHAVE SEXTAVADA TIPO ALLEN CURTA - 7/16"	10,00	UTC
FERRAMENTAS	C.09.027.025 (NE)	CHAVE SEXTAVADA TIPO ALLEN CURTA - 7/16"	15,00	UTC
FERRAMENTAS	C.09.023.024 (NE)	CHAVE PHILLIPS - 3/16" x 3"	3,00	UTC
MOVEIS/ELETROELET	C.09.023.024 (NE)	CHAVE PHILLIPS - 3/16" x 3"	8,00	UTC
MOVEIS/ELETROELET	C.09.023.024 (NE)	CHAVE PHILLIPS - 3/16" x 3"	8,00	UTC
MOVEIS/ELETROELET	C.09.023.024 (NE)	CHAVE PHILLIPS - 3/16" x 3"	8,00	UTC
MOVEIS/ELETROELET	C.09.023.024 (NE)	CHAVE PHILLIPS - 3/16" x 3"	8,00	UTC
MOVEIS/ELETROELET	C.09.023.024 (NE)	CHAVE PHILLIPS - 3/16" x 3"	8,00	UTC
MOVEIS/ELETROELET	C.09.023.024 (NE)	CHAVE PHILLIPS - 3/16" x 3"	8,00	UTC
FERRAMENTAS	C.09.023.027 (NE)	CHAVE PHILLIPS - 3/16" x 6"	14,00	UTC
MOVEIS/ELETROELET	C.09.023.027 (NE)	CHAVE PHILLIPS - 3/16" x 6"	8,00	UTC
MOVEIS/ELETROELET	C.09.015.080 (NE)	CHAVE DE FENDA COM HASTE ISOLADA PARA 1000V 1/8" x 3"	1,00	UTC
EQUIPAMENTOS	C.09.015.037 (NE)	CHAVE DE FENDA - 3/16" x 6"	1,00	UTC
FERRAMENTAS	C.09.015.037 (NE)	CHAVE DE FENDA - 3/16" x 6"	1,00	UTC
MOVEIS/ELETROELET	C.09.015.037 (NE)	CHAVE DE FENDA - 3/16" x 6"	7,00	UTC
MOVEIS/ELETROELET	C.09.015.037 (NE)	CHAVE DE FENDA - 3/16" x 6"	7,00	UTC
MOVEIS/ELETROELET	C.09.015.037 (NE)	CHAVE DE FENDA - 3/16" x 6"	7,00	UTC
MOVEIS/ELETROELET	C.09.015.037 (NE)	CHAVE DE FENDA - 3/16" x 6"	7,00	UTC
MOVEIS/ELETROELET	C.09.015.037 (NE)	CHAVE DE FENDA - 3/16" x 6"	7,00	UTC
MOVEIS/ELETROELET	C.09.015.037 (NE)	CHAVE DE FENDA - 3/16" x 6"	7,00	UTC
FERRAMENTAS	C.09.015.035 (NE)	CHAVE DE FENDA - 3/16" x 4" - HASTE ISOLADA	2,00	UTC
FERRAMENTAS	C.09.015.036 (NE)	CHAVE DE FENDA - 3/16" x 5"	2,00	UTC
MOVEIS/ELETROELET	C.09.015.036 (NE)	CHAVE DE FENDA - 3/16" x 5"	3,00	UTC
MOVEIS/ELETROELET	C.09.015.036 (NE)	CHAVE DE FENDA - 3/16" x 5"	3,00	UTC
MOVEIS/ELETROELET	C.09.015.036 (NE)	CHAVE DE FENDA - 3/16" x 5"	3,00	UTC

Este documento é cópia do original, assinado digitalmente por PAULO GUILHERME DE MENDONCA LOPES e Tribunal de Justica do Estado de Sao Paulo, protocolado em 15/02/2021 às 17:43 , sob o número WJM21402038267 .
Para conferir o original, acesse o site https://esaj.tjsp.jus.br/pastadigital/pg/abrirConferenciaDocumento.do, informe o processo 1069420-76.2017.8.26.0100 e código A6CEA63.

HEFTOS

RELAÇÃO DE IMOVEIS QUE COMPORÃO A UPI HEFTOS

Tipo	AF	DESCRIÇÃO	QUANT	PROPRIETÁRIO
MOVEIS/ELETROELET	C.09.015.036 (NE)	CHAVE DE FENDA - 3/16" x 5"	3,00	UTC
MOVEIS/ELETROELET	C.09.015.036 (NE)	CHAVE DE FENDA - 3/16" x 5"	3,00	UTC
FERRAMENTAS	C.09.031.011 (NE)	CHAVE HEXAGONAL ABAULADA - 10mm	2,00	UTC
MOVEIS/ELETROELET	C.09.015.033 (NE)	CHAVE DE FENDA - 3/16" x 3"	6,00	UTC
MOVEIS/ELETROELET	C.09.015.033 (NE)	CHAVE DE FENDA - 3/16" x 3"	6,00	UTC
MOVEIS/ELETROELET	C.09.015.033 (NE)	CHAVE DE FENDA - 3/16" x 3"	6,00	UTC
MOVEIS/ELETROELET	C.09.015.033 (NE)	CHAVE DE FENDA - 3/16" x 3"	6,00	UTC
MOVEIS/ELETROELET	C.09.015.033 (NE)	CHAVE DE FENDA - 3/16" x 3"	6,00	UTC
EQUIPAMENTOS	C.09.023.018 (NE)	CHAVE PHILLIPS - 1/8" x 6"	5,00	UTC
FERRAMENTAS	C.09.023.018 (NE)	CHAVE PHILLIPS - 1/8" x 6"	5,00	UTC
MOVEIS/ELETROELET	C.09.023.018 (NE)	CHAVE PHILLIPS - 1/8" x 6"	4,00	UTC
MOVEIS/ELETROELET	C.09.015.030 (NE)	CHAVE DE FENDA - 3/16" x 1.1/2"	8,00	UTC
MOVEIS/ELETROELET	C.09.015.030 (NE)	CHAVE DE FENDA - 3/16" x 1.1/2"	8,00	UTC
MOVEIS/ELETROELET	C.09.015.030 (NE)	CHAVE DE FENDA - 3/16" x 1.1/2"	8,00	UTC
MOVEIS/ELETROELET	C.09.015.030 (NE)	CHAVE DE FENDA - 3/16" x 1.1/2"	8,00	UTC
MOVEIS/ELETROELET	C.09.015.030 (NE)	CHAVE DE FENDA - 3/16" x 1.1/2"	8,00	UTC
MOVEIS/ELETROELET	C.09.015.030 (NE)	CHAVE DE FENDA - 3/16" x 1.1/2"	8,00	UTC
EQUIPAMENTOS	C.09.015.024 (NE)	CHAVE DE FENDA - 1/8" x 6"	1,00	UTC
FERRAMENTAS	C.09.015.024 (NE)	CHAVE DE FENDA - 1/8" x 6"	1,00	UTC
MOVEIS/ELETROELET	C.09.015.024 (NE)	CHAVE DE FENDA - 1/8" x 6"	28,00	UTC
MOVEIS/ELETROELET	C.09.015.024 (NE)	CHAVE DE FENDA - 1/8" x 6"	28,00	UTC
MOVEIS/ELETROELET	C.09.015.024 (NE)	CHAVE DE FENDA - 1/8" x 6"	28,00	UTC
MOVEIS/ELETROELET	C.09.015.024 (NE)	CHAVE DE FENDA - 1/8" x 6"	28,00	UTC
MOVEIS/ELETROELET	C.09.015.024 (NE)	CHAVE DE FENDA - 1/8" x 6"	28,00	UTC
MOVEIS/ELETROELET	C.09.015.024 (NE)	CHAVE DE FENDA - 1/8" x 6"	28,00	UTC
MOVEIS/ELETROELET	C.09.015.024 (NE)	CHAVE DE FENDA - 1/8" x 6"	28,00	UTC
EQUIPAMENTOS	C.09.025.015 (NE)	CHAVE SEXTAVADA TIPO ALLEN CURTA - 9 mm	1,00	UTC
FERRAMENTAS	C.09.025.015 (NE)	CHAVE SEXTAVADA TIPO ALLEN CURTA - 9 mm	1,00	UTC
MOVEIS/ELETROELET	C.09.025.015 (NE)	CHAVE SEXTAVADA TIPO ALLEN CURTA - 9 mm	28,00	UTC
MOVEIS/ELETROELET	C.09.025.015 (NE)	CHAVE SEXTAVADA TIPO ALLEN CURTA - 9 mm	28,00	UTC
MOVEIS/ELETROELET	C.09.025.015 (NE)	CHAVE SEXTAVADA TIPO ALLEN CURTA - 9 mm	28,00	UTC
MOVEIS/ELETROELET	C.09.025.015 (NE)	CHAVE SEXTAVADA TIPO ALLEN CURTA - 9 mm	28,00	UTC
MOVEIS/ELETROELET	C.09.025.015 (NE)	CHAVE SEXTAVADA TIPO ALLEN CURTA - 9 mm	28,00	UTC
EQUIPAMENTOS	C.09.015.022 (NE)	CHAVE DE FENDA - 1/8" x 4"	3,00	UTC
FERRAMENTAS	C.09.015.022 (NE)	CHAVE DE FENDA - 1/8" x 4"	3,00	UTC
MOVEIS/ELETROELET	C.09.015.022 (NE)	CHAVE DE FENDA - 1/8" x 4"	12,00	UTC
MOVEIS/ELETROELET	C.09.015.022 (NE)	CHAVE DE FENDA - 1/8" x 4"	12,00	UTC
MOVEIS/ELETROELET	C.09.015.022 (NE)	CHAVE DE FENDA - 1/8" x 4"	12,00	UTC
MOVEIS/ELETROELET	C.09.015.022 (NE)	CHAVE DE FENDA - 1/8" x 4"	12,00	UTC

Este documento é cópia do original, assinado digitalmente por PAULO GUILHERME DE MENDONCA LOPES e Tribunal de Justica do Estado de Sao Paulo, protocolado em 15/02/2021 às 17:43 , sob o número WJM21402038267
Para conferir o original, acesse o site https://esaj.tjsp.jus.br/pastadigital/pg/abrirConferenciaDocumento.do, informe o processo 1069420-76.2017.8.26.0100 e código A6CEA63.

HEFTOS

RELAÇÃO DE IMOVEIS QUE COMPORÃO A UPI HEFTOS

Tipo	AF	DESCRIÇÃO	QUANT	PROPRIETÁRIO
MOVEIS/ELETROELET	C.09.015.022 (NE)	CHAVE DE FENDA - 1/8" x 4"	12,00	UTC
MOVEIS/ELETROELET	C.09.015.022 (NE)	CHAVE DE FENDA - 1/8" x 4"	12,00	UTC
MOVEIS/ELETROELET	C.09.015.023 (NE)	CHAVE DE FENDA - 1/8" x 5"	8,00	UTC
MOVEIS/ELETROELET	C.09.015.023 (NE)	CHAVE DE FENDA - 1/8" x 5"	8,00	UTC
MOVEIS/ELETROELET	C.09.015.023 (NE)	CHAVE DE FENDA - 1/8" x 5"	8,00	UTC
MOVEIS/ELETROELET	C.09.015.023 (NE)	CHAVE DE FENDA - 1/8" x 5"	8,00	UTC
FERRAMENTAS	C.09.023.016 (NE)	CHAVE PHILLIPS - 1/8" x 4"	2,00	UTC
MOVEIS/ELETROELET	C.09.015.021 (NE)	CHAVE DE FENDA - 1/8" x 3"	8,00	UTC
MOVEIS/ELETROELET	C.09.015.021 (NE)	CHAVE DE FENDA - 1/8" x 3"	8,00	UTC
FERRAMENTAS	C.09.015.026 (NE)	CHAVE DE FENDA - 1/8" x 8"	11,00	UTC
MOVEIS/ELETROELET	C.09.015.026 (NE)	CHAVE DE FENDA - 1/8" x 8"	1,00	UTC
EQUIPAMENTOS	C.09.023.015 (NE)	CHAVE PHILLIPS - 1/8" x 3"	1,00	UTC
FERRAMENTAS	C.09.023.015 (NE)	CHAVE PHILLIPS - 1/8" x 3"	1,00	UTC
EQUIPAMENTOS	C.09.023.055 (NE)	CHAVE PHILLIPS COM HASTE ISOLADA PARA 1000V - 3/16" x 4"	2,00	UTC
FERRAMENTAS	C.09.023.055 (NE)	CHAVE PHILLIPS COM HASTE ISOLADA PARA 1000V - 3/16" x 4"	2,00	UTC
EQUIPAMENTOS	C.09.026.017 (NE)	CHAVE SEXTAVADA TIPO ALLEN LONGA - 06 mm	1,00	UTC
FERRAMENTAS	C.09.025.014 (NE)	CHAVE SEXTAVADA TIPO ALLEN CURTA - 8 mm	32,00	UTC
MOVEIS/ELETROELET	C.09.025.014 (NE)	CHAVE SEXTAVADA TIPO ALLEN CURTA - 8 mm	28,00	UTC
MOVEIS/ELETROELET	C.09.025.014 (NE)	CHAVE SEXTAVADA TIPO ALLEN CURTA - 8 mm	28,00	UTC
MOVEIS/ELETROELET	C.09.025.014 (NE)	CHAVE SEXTAVADA TIPO ALLEN CURTA - 8 mm	28,00	UTC
MOVEIS/ELETROELET	C.09.025.014 (NE)	CHAVE SEXTAVADA TIPO ALLEN CURTA - 8 mm	28,00	UTC
MOVEIS/ELETROELET	C.09.025.014 (NE)	CHAVE SEXTAVADA TIPO ALLEN CURTA - 8 mm	28,00	UTC
EQUIPAMENTOS	C.09.026.024 (NE)	CHAVE SEXTAVADA TIPO ALLEN LONGA - 04 mm	1,00	UTC
FERRAMENTAS	C.09.026.026 (NE)	CHAVE SEXTAVADA TIPO ALLEN LONGA - 1,5 mm	1,00	UTC
EQUIPAMENTOS	C.09.026.020 (NE)	CHAVE SEXTAVADA TIPO ALLEN LONGA - 05 mm	1,00	UTC
FERRAMENTAS	C.09.023.017 (NE)	CHAVE PHILLIPS - 1/8" x 5"	2,00	UTC
EQUIPAMENTOS	C.09.027.020 (NE)	CHAVE SEXTAVADA TIPO ALLEN CURTA - 3/8"	5,00	UTC
FERRAMENTAS	C.09.027.020 (NE)	CHAVE SEXTAVADA TIPO ALLEN CURTA - 3/8"	5,00	UTC
MOVEIS/ELETROELET	C.09.027.020 (NE)	CHAVE SEXTAVADA TIPO ALLEN CURTA - 3/8"	10,00	UTC
MOVEIS/ELETROELET	C.09.027.020 (NE)	CHAVE SEXTAVADA TIPO ALLEN CURTA - 3/8"	10,00	UTC
MOVEIS/ELETROELET	C.09.027.020 (NE)	CHAVE SEXTAVADA TIPO ALLEN CURTA - 3/8"	10,00	UTC
MOVEIS/ELETROELET	C.09.027.020 (NE)	CHAVE SEXTAVADA TIPO ALLEN CURTA - 3/8"	10,00	UTC
MOVEIS/ELETROELET	C.09.027.020 (NE)	CHAVE SEXTAVADA TIPO ALLEN CURTA - 3/8"	10,00	UTC
FERRAMENTAS	C.09.027.020 (NE)	CHAVE SEXTAVADA TIPO ALLEN CURTA - 3/8"	15,00	UTC
EQUIPAMENTOS	C.09.027.021 (NE)	CHAVE SEXTAVADA TIPO ALLEN CURTA - 5/16"	5,00	UTC
FERRAMENTAS	C.09.027.021 (NE)	CHAVE SEXTAVADA TIPO ALLEN CURTA - 5/16"	5,00	UTC
MOVEIS/ELETROELET	C.09.027.021 (NE)	CHAVE SEXTAVADA TIPO ALLEN CURTA - 5/16"	10,00	UTC
MOVEIS/ELETROELET	C.09.027.021 (NE)	CHAVE SEXTAVADA TIPO ALLEN CURTA - 5/16"	10,00	UTC
MOVEIS/ELETROELET	C.09.027.021 (NE)	CHAVE SEXTAVADA TIPO ALLEN CURTA - 5/16"	10,00	UTC

Este documento é cópia do original, assinado digitalmente por PAULO GUILHERME DE MENDONCA LOPES e Tribunal de Justica do Estado de Sao Paulo, protocolado em 15/02/2021 às 17:43 , sob o número WJM21402038267 .
Para conferir o original, acesse o site https://esaj.tjsp.jus.br/pastadigital/pg/abrirConferenciaDocumento.do, informe o processo 1069420-76.2017.8.26.0100 e código A6CEA63.

HEFTOS

RELAÇÃO DE IMOVEIS QUE COMPORÃO A UPI HEFTOS

Tipo	AF	DESCRIÇÃO	QUANT	PROPRIETÁRIO
MOVEIS/ELETROELET	C.09.027.021 (NE)	CHAVE SEXTAVADA TIPO ALLEN CURTA - 5/16"	10,00	UTC
MOVEIS/ELETROELET	C.09.027.021 (NE)	CHAVE SEXTAVADA TIPO ALLEN CURTA - 5/16"	10,00	UTC
MOVEIS/ELETROELET	C.09.027.021 (NE)	CHAVE SEXTAVADA TIPO ALLEN CURTA - 5/16"	10,00	UTC
FERRAMENTAS	C.09.027.021 (NE)	CHAVE SEXTAVADA TIPO ALLEN CURTA - 5/16"	15,00	UTC
FERRAMENTAS	C.09.026.008 (NE)	CHAVE SEXTAVADA TIPO ALLEN LONGA - 1/4"	1,00	UTC
FERRAMENTAS	C.09.031.010 (NE)	CHAVE HEXAGONAL ABAULADA - 8mm	1,00	UTC
FERRAMENTAS	C.09.029.017 (NE)	CHAVE SEXTAVADA TIPO ALLEN LONGA - 3/16"	1,00	UTC
EQUIPAMENTOS	C.09.027.029 (NE)	CHAVE SEXTAVADA TIPO ALLEN CURTA - 9/32"	3,00	UTC
FERRAMENTAS	C.09.027.029 (NE)	CHAVE SEXTAVADA TIPO ALLEN CURTA - 9/32"	3,00	UTC
MOVEIS/ELETROELET	C.09.027.029 (NE)	CHAVE SEXTAVADA TIPO ALLEN CURTA - 9/32"	40,00	UTC
MOVEIS/ELETROELET	C.09.027.029 (NE)	CHAVE SEXTAVADA TIPO ALLEN CURTA - 9/32"	40,00	UTC
MOVEIS/ELETROELET	C.09.027.029 (NE)	CHAVE SEXTAVADA TIPO ALLEN CURTA - 9/32"	40,00	UTC
MOVEIS/ELETROELET	C.09.027.029 (NE)	CHAVE SEXTAVADA TIPO ALLEN CURTA - 9/32"	40,00	UTC
MOVEIS/ELETROELET	C.09.027.029 (NE)	CHAVE SEXTAVADA TIPO ALLEN CURTA - 9/32"	40,00	UTC
FERRAMENTAS	C.09.027.029 (NE)	CHAVE SEXTAVADA TIPO ALLEN CURTA - 9/32"	15,00	UTC
EQUIPAMENTOS	C.09.025.004 (NE)	CHAVE SEXTAVADA TIPO ALLEN CURTA - 2 mm	1,00	UTC
FERRAMENTAS	C.09.025.004 (NE)	CHAVE SEXTAVADA TIPO ALLEN CURTA - 2 mm	1,00	UTC
MOVEIS/ELETROELET	C.09.025.004 (NE)	CHAVE SEXTAVADA TIPO ALLEN CURTA - 2 mm	28,00	UTC
MOVEIS/ELETROELET	C.09.025.004 (NE)	CHAVE SEXTAVADA TIPO ALLEN CURTA - 2 mm	28,00	UTC
MOVEIS/ELETROELET	C.09.025.004 (NE)	CHAVE SEXTAVADA TIPO ALLEN CURTA - 2 mm	28,00	UTC
MOVEIS/ELETROELET	C.09.025.004 (NE)	CHAVE SEXTAVADA TIPO ALLEN CURTA - 2 mm	28,00	UTC
MOVEIS/ELETROELET	C.09.025.004 (NE)	CHAVE SEXTAVADA TIPO ALLEN CURTA - 2 mm	28,00	UTC
FERRAMENTAS	C.09.025.013 (NE)	CHAVE SEXTAVADA TIPO ALLEN CURTA - 7 mm	30,00	UTC
MOVEIS/ELETROELET	C.09.025.013 (NE)	CHAVE SEXTAVADA TIPO ALLEN CURTA - 7 mm	28,00	UTC
MOVEIS/ELETROELET	C.09.025.013 (NE)	CHAVE SEXTAVADA TIPO ALLEN CURTA - 7 mm	28,00	UTC
MOVEIS/ELETROELET	C.09.025.013 (NE)	CHAVE SEXTAVADA TIPO ALLEN CURTA - 7 mm	28,00	UTC
MOVEIS/ELETROELET	C.09.025.013 (NE)	CHAVE SEXTAVADA TIPO ALLEN CURTA - 7 mm	28,00	UTC
MOVEIS/ELETROELET	C.09.025.013 (NE)	CHAVE SEXTAVADA TIPO ALLEN CURTA - 7 mm	28,00	UTC
EQUIPAMENTOS	C.09.027.006 (NE)	CHAVE SEXTAVADA TIPO ALLEN CURTA - 1/4"	9,00	UTC
FERRAMENTAS	C.09.027.006 (NE)	CHAVE SEXTAVADA TIPO ALLEN CURTA - 1/4"	9,00	UTC
MOVEIS/ELETROELET	C.09.027.006 (NE)	CHAVE SEXTAVADA TIPO ALLEN CURTA - 1/4"	10,00	UTC
MOVEIS/ELETROELET	C.09.027.006 (NE)	CHAVE SEXTAVADA TIPO ALLEN CURTA - 1/4"	10,00	UTC
MOVEIS/ELETROELET	C.09.027.006 (NE)	CHAVE SEXTAVADA TIPO ALLEN CURTA - 1/4"	10,00	UTC
MOVEIS/ELETROELET	C.09.027.006 (NE)	CHAVE SEXTAVADA TIPO ALLEN CURTA - 1/4"	10,00	UTC
MOVEIS/ELETROELET	C.09.027.006 (NE)	CHAVE SEXTAVADA TIPO ALLEN CURTA - 1/4"	10,00	UTC
FERRAMENTAS	C.09.027.006 (NE)	CHAVE SEXTAVADA TIPO ALLEN CURTA - 1/4"	15,00	UTC
FERRAMENTAS	C.09.031.009 (NE)	CHAVE HEXAGONAL ABAULADA - 6mm	1,00	UTC
FERRAMENTAS	C.09.026.005 (NE)	CHAVE SEXTAVADA TIPO ALLEN LONGA - 1/16"	1,00	UTC
FERRAMENTAS	C.09.031.008 (NE)	CHAVE HEXAGONAL ABAULADA - 5mm	2,00	UTC

Este documento é cópia do original, assinado digitalmente por PAULO GUILHERME DE MENDONCA LOPES e Tribunal de Justica do Estado de Sao Paulo, protocolado em 15/02/2021 às 17:43 , sob o número WJM21140203267 .
Para conferir o original, acesse o site https://esaj.tjsp.jus.br/pastadigital/pg/abrirConferenciaDocumento.do, informe o processo 1069420-76.2017.8.26.0100 e código A6CEA63.

HEFTOS

RELAÇÃO DE IMOVEIS QUE COMPORÃO A UPI HEFTOS

Tipo	AF	DESCRIÇÃO	QUANT	PROPRIETÁRIO
FERRAMENTAS	C.09.031.007 (NE)	CHAVE HEXAGONAL ABAULADA - 4mm	3,00	UTC
FERRAMENTAS	C.09.031.006 (NE)	CHAVE HEXAGONAL ABAULADA - 3mm	3,00	UTC
FERRAMENTAS	C.09.031.005 (NE)	CHAVE HEXAGONAL ABAULADA - 2,5mm	2,00	UTC
FERRAMENTAS	C.09.031.004 (NE)	CHAVE HEXAGONAL ABAULADA - 2mm	3,00	UTC
EQUIPAMENTOS	C.09.027.026 (NE)	CHAVE SEXTAVADA TIPO ALLEN CURTA - 7/32"	6,00	UTC
FERRAMENTAS	C.09.027.026 (NE)	CHAVE SEXTAVADA TIPO ALLEN CURTA - 7/32"	6,00	UTC
MOVEIS/ELETROELET	C.09.027.026 (NE)	CHAVE SEXTAVADA TIPO ALLEN CURTA - 7/32"	40,00	UTC
MOVEIS/ELETROELET	C.09.027.026 (NE)	CHAVE SEXTAVADA TIPO ALLEN CURTA - 7/32"	40,00	UTC
MOVEIS/ELETROELET	C.09.027.026 (NE)	CHAVE SEXTAVADA TIPO ALLEN CURTA - 7/32"	40,00	UTC
MOVEIS/ELETROELET	C.09.027.026 (NE)	CHAVE SEXTAVADA TIPO ALLEN CURTA - 7/32"	40,00	UTC
MOVEIS/ELETROELET	C.09.027.026 (NE)	CHAVE SEXTAVADA TIPO ALLEN CURTA - 7/32"	40,00	UTC
FERRAMENTAS	C.09.027.026 (NE)	CHAVE SEXTAVADA TIPO ALLEN CURTA - 7/32"	15,00	UTC
FERRAMENTAS	C.09.031.003 (NE)	CHAVE HEXAGONAL ABAULADA - 1,5mm	3,00	UTC
EQUIPAMENTOS	C.09.026.018 (NE)	CHAVE SEXTAVADA TIPO ALLEN LONGA - 19 mm	1,00	UTC
EQUIPAMENTOS	C.09.029.009 (NE)	CHAVE SEXTAVADA TIPO ALLEN LONGA COM CABO "T" - 3/16"	1,00	UTC
FERRAMENTAS	C.09.029.016 (NE)	CHAVE SEXTAVADA TIPO ALLEN LONGA - 1/8"	1,00	UTC
EQUIPAMENTOS	C.09.025.011 (NE)	CHAVE SEXTAVADA TIPO ALLEN CURTA - 6 mm	1,00	UTC
FERRAMENTAS	C.09.025.011 (NE)	CHAVE SEXTAVADA TIPO ALLEN CURTA - 6 mm	1,00	UTC
MOVEIS/ELETROELET	C.09.025.011 (NE)	CHAVE SEXTAVADA TIPO ALLEN CURTA - 6 mm	28,00	UTC
MOVEIS/ELETROELET	C.09.025.011 (NE)	CHAVE SEXTAVADA TIPO ALLEN CURTA - 6 mm	28,00	UTC
MOVEIS/ELETROELET	C.09.025.011 (NE)	CHAVE SEXTAVADA TIPO ALLEN CURTA - 6 mm	28,00	UTC
MOVEIS/ELETROELET	C.09.025.011 (NE)	CHAVE SEXTAVADA TIPO ALLEN CURTA - 6 mm	28,00	UTC
MOVEIS/ELETROELET	C.09.025.011 (NE)	CHAVE SEXTAVADA TIPO ALLEN CURTA - 6 mm	28,00	UTC
EQUIPAMENTOS	C.09.027.017 (NE)	CHAVE SEXTAVADA TIPO ALLEN CURTA - 3/16"	6,00	UTC
FERRAMENTAS	C.09.027.017 (NE)	CHAVE SEXTAVADA TIPO ALLEN CURTA - 3/16"	6,00	UTC
MOVEIS/ELETROELET	C.09.027.017 (NE)	CHAVE SEXTAVADA TIPO ALLEN CURTA - 3/16"	10,00	UTC
MOVEIS/ELETROELET	C.09.027.017 (NE)	CHAVE SEXTAVADA TIPO ALLEN CURTA - 3/16"	10,00	UTC
MOVEIS/ELETROELET	C.09.027.017 (NE)	CHAVE SEXTAVADA TIPO ALLEN CURTA - 3/16"	10,00	UTC
MOVEIS/ELETROELET	C.09.027.017 (NE)	CHAVE SEXTAVADA TIPO ALLEN CURTA - 3/16"	10,00	UTC
MOVEIS/ELETROELET	C.09.027.017 (NE)	CHAVE SEXTAVADA TIPO ALLEN CURTA - 3/16"	10,00	UTC
FERRAMENTAS	C.09.027.017 (NE)	CHAVE SEXTAVADA TIPO ALLEN CURTA - 3/16"	15,00	UTC
FERRAMENTAS	C.09.025.057 (NE)	CHAVE SEXTAVADA TIPO ALLEN CURTA - 5,5 mm	2,00	UTC
EQUIPAMENTOS	C.09.025.006 (NE)	CHAVE SEXTAVADA TIPO ALLEN CURTA - 3 mm	1,00	UTC
FERRAMENTAS	C.09.025.006 (NE)	CHAVE SEXTAVADA TIPO ALLEN CURTA - 3 mm	1,00	UTC
MOVEIS/ELETROELET	C.09.025.006 (NE)	CHAVE SEXTAVADA TIPO ALLEN CURTA - 3 mm	28,00	UTC
MOVEIS/ELETROELET	C.09.025.006 (NE)	CHAVE SEXTAVADA TIPO ALLEN CURTA - 3 mm	28,00	UTC
MOVEIS/ELETROELET	C.09.025.006 (NE)	CHAVE SEXTAVADA TIPO ALLEN CURTA - 3 mm	28,00	UTC
MOVEIS/ELETROELET	C.09.025.006 (NE)	CHAVE SEXTAVADA TIPO ALLEN CURTA - 3 mm	28,00	UTC
MOVEIS/ELETROELET	C.09.025.006 (NE)	CHAVE SEXTAVADA TIPO ALLEN CURTA - 3 mm	28,00	UTC

Este documento é cópia do original, assinado digitalmente por PAULO GUILHERME DE MENDONCA LOPES e Tribunal de Justica do Estado de Sao Paulo, protocolado em 15/02/2021 às 17:43 , sob o número WJM21402038267
Para conferir o original, acesse o site https://esaj.tjsp.jus.br/pastadigital/pg/abrirConferenciaDocumento.do, informe o processo 1069420-76.2017.8.26.0100 e código A6CEA63.

HEFTOS

RELAÇÃO DE IMOVEIS QUE COMPORÃO A UPI HEFTOS

Tipo	AF	DESCRIÇÃO	QUANT	PROPRIETÁRIO
EQUIPAMENTOS	E.03.085.003 (NE)	TRILHO PARA MAQUINA DE CORTE MC-46, EM ALUMINIO - W.M.	2,00	UTC
EQUIPAMENTOS	C.09.025.009 (NE)	CHAVE SEXTAVADA TIPO ALLEN CURTA - 4,5 mm	1,00	UTC
FERRAMENTAS	C.09.025.009 (NE)	CHAVE SEXTAVADA TIPO ALLEN CURTA - 4,5 mm	1,00	UTC
EQUIPAMENTOS	C.09.025.010 (NE)	CHAVE SEXTAVADA TIPO ALLEN CURTA - 5 mm	1,00	UTC
FERRAMENTAS	C.09.025.010 (NE)	CHAVE SEXTAVADA TIPO ALLEN CURTA - 5 mm	1,00	UTC
MOVEIS/ELETROELET	C.09.025.010 (NE)	CHAVE SEXTAVADA TIPO ALLEN CURTA - 5 mm	28,00	UTC
MOVEIS/ELETROELET	C.09.025.010 (NE)	CHAVE SEXTAVADA TIPO ALLEN CURTA - 5 mm	28,00	UTC
MOVEIS/ELETROELET	C.09.025.010 (NE)	CHAVE SEXTAVADA TIPO ALLEN CURTA - 5 mm	28,00	UTC
MOVEIS/ELETROELET	C.09.025.010 (NE)	CHAVE SEXTAVADA TIPO ALLEN CURTA - 5 mm	28,00	UTC
MOVEIS/ELETROELET	C.09.025.010 (NE)	CHAVE SEXTAVADA TIPO ALLEN CURTA - 5 mm	28,00	UTC
EQUIPAMENTOS	C.09.027.007 (NE)	CHAVE SEXTAVADA TIPO ALLEN CURTA - 1/8"	4,00	UTC
FERRAMENTAS	C.09.027.007 (NE)	CHAVE SEXTAVADA TIPO ALLEN CURTA - 1/8"	4,00	UTC
MOVEIS/ELETROELET	C.09.027.007 (NE)	CHAVE SEXTAVADA TIPO ALLEN CURTA - 1/8"	30,00	UTC
MOVEIS/ELETROELET	C.09.027.007 (NE)	CHAVE SEXTAVADA TIPO ALLEN CURTA - 1/8"	30,00	UTC
MOVEIS/ELETROELET	C.09.027.007 (NE)	CHAVE SEXTAVADA TIPO ALLEN CURTA - 1/8"	30,00	UTC
MOVEIS/ELETROELET	C.09.027.007 (NE)	CHAVE SEXTAVADA TIPO ALLEN CURTA - 1/8"	30,00	UTC
MOVEIS/ELETROELET	C.09.027.007 (NE)	CHAVE SEXTAVADA TIPO ALLEN CURTA - 1/8"	30,00	UTC
FERRAMENTAS	C.09.027.007 (NE)	CHAVE SEXTAVADA TIPO ALLEN CURTA - 1/8"	15,00	UTC
FERRAMENTAS	C.09.025.007 (NE)	CHAVE SEXTAVADA TIPO ALLEN CURTA - 3,5 mm	1,00	UTC
EQUIPAMENTOS	C.09.025.008 (NE)	CHAVE SEXTAVADA TIPO ALLEN CURTA - 4 mm	1,00	UTC
FERRAMENTAS	C.09.025.008 (NE)	CHAVE SEXTAVADA TIPO ALLEN CURTA - 4 mm	1,00	UTC
MOVEIS/ELETROELET	C.09.025.008 (NE)	CHAVE SEXTAVADA TIPO ALLEN CURTA - 4 mm	28,00	UTC
MOVEIS/ELETROELET	C.09.025.008 (NE)	CHAVE SEXTAVADA TIPO ALLEN CURTA - 4 mm	28,00	UTC
MOVEIS/ELETROELET	C.09.025.008 (NE)	CHAVE SEXTAVADA TIPO ALLEN CURTA - 4 mm	28,00	UTC
MOVEIS/ELETROELET	C.09.025.008 (NE)	CHAVE SEXTAVADA TIPO ALLEN CURTA - 4 mm	28,00	UTC
MOVEIS/ELETROELET	C.09.025.008 (NE)	CHAVE SEXTAVADA TIPO ALLEN CURTA - 4 mm	28,00	UTC
EQUIPAMENTOS	C.09.027.018 (NE)	CHAVE SEXTAVADA TIPO ALLEN CURTA - 3/32"	8,00	UTC
FERRAMENTAS	C.09.027.018 (NE)	CHAVE SEXTAVADA TIPO ALLEN CURTA - 3/32"	8,00	UTC
MOVEIS/ELETROELET	C.09.027.018 (NE)	CHAVE SEXTAVADA TIPO ALLEN CURTA - 3/32"	15,00	UTC
MOVEIS/ELETROELET	C.09.027.018 (NE)	CHAVE SEXTAVADA TIPO ALLEN CURTA - 3/32"	15,00	UTC
MOVEIS/ELETROELET	C.09.027.018 (NE)	CHAVE SEXTAVADA TIPO ALLEN CURTA - 3/32"	15,00	UTC
MOVEIS/ELETROELET	C.09.027.018 (NE)	CHAVE SEXTAVADA TIPO ALLEN CURTA - 3/32"	15,00	UTC
MOVEIS/ELETROELET	C.09.027.018 (NE)	CHAVE SEXTAVADA TIPO ALLEN CURTA - 3/32"	15,00	UTC
MOVEIS/ELETROELET	C.09.027.018 (NE)	CHAVE SEXTAVADA TIPO ALLEN CURTA - 3/32"	15,00	UTC
FERRAMENTAS	C.09.027.018 (NE)	CHAVE SEXTAVADA TIPO ALLEN CURTA - 3/32"	15,00	UTC
FERRAMENTAS	C.09.027.022 (NE)	CHAVE SEXTAVADA TIPO ALLEN CURTA - 5/32"	7,00	UTC
EQUIPAMENTOS	C.09.025.005 (NE)	CHAVE SEXTAVADA TIPO ALLEN CURTA - 2,5 mm	1,00	UTC
MOVEIS/ELETROELET	C.09.025.005 (NE)	CHAVE SEXTAVADA TIPO ALLEN CURTA - 2,5 mm	13,00	UTC
MOVEIS/ELETROELET	C.09.027.004 (NE)	CHAVE SEXTAVADA TIPO ALLEN CURTA - 1/16"	4,00	UTC

Este documento é cópia do original, assinado digitalmente por PAULO GUILHERME DE MENDONCA LOPES e Tribunal de Justica do Estado de Sao Paulo, protocolado em 15/02/2021 às 17:43 , sob o número WJM21402038267 .
Para conferir o original, acesse o site https://esaj.tjsp.jus.br/pastadigital/pg/abrirConferenciaDocumento.do, informe o processo 1069420-76.2017.8.26.0100 e código A6CEA63.

RELAÇÃO DE IMOVEIS QUE COMPORÃO A UPI HEFTOS

Tipo	AF	DESCRIÇÃO	QUANT	PROPRIETÁRIO
MOVEIS/ELETROELET	**C.09.027.004 (NE)**	CHAVE SEXTAVADA TIPO ALLEN CURTA - 1/16"	4,00	UTC
MOVEIS/ELETROELET	**C.09.027.004 (NE)**	CHAVE SEXTAVADA TIPO ALLEN CURTA - 1/16"	4,00	UTC
MOVEIS/ELETROELET	**34869 (AF)**	CABECOTE (ALIMENTADOR) MODELO, SUITCASE 12 RC, PARA MAQUINA SOLDA, COM ACESSORIOS; REF.XMT 350	1,00	UTC

Este documento é cópia do original, assinado digitalmente por PAULO GUILHERME DE MENDONCA LOPES e Tribunal de Justica do Estado de Sao Paulo, protocolado em 15/02/2021 às 17:43 , sob o número WJM21402038267 .
Para conferir o original, acesse o site https://esaj.tjsp.jus.br/pastadigital/pg/abrirConferenciaDocumento.do, informe o processo 1069420-76.2017.8.26.0100 e código A6CEA63.

AZEVEDO & TRAVASSOS®
Desde 1922

CARTA PROPOSTA

Esta CARTA PROPOSTA ("Carta") representa as bases gerais pelas quais a AZEVEDO & TRAVASSOS S.A. pretende realizar operação de investimento contemplando (i) a estruturação de financiamento em favor do Grupo UTC e (ii) a aquisição do controle e/ou de determinados ativos do Grupo UTC, dentro do contexto de sua recuperação judicial. A presente Carta é apresentada no âmbito de discussões preliminares mantidas entre a A&T e o Grupo UTC e se sujeita aos termos e condições estabelecidos para implementação do investimento, bem como à não verificação de nenhuma das hipóteses resolutivas.

I. Investidora	**AZEVEDO & TRAVASSOS S.A.**, sociedade anônima de capital aberto, com sede à Rua Vicente Antônio de Oliveira, número 1050, Vila Mirante, São Paulo, Capital, CEP 02955-080, inscrita no CNPJ/MF sob o nº 61.351.532/0001-68 ("Investidora" ou "A&T").
II. Oblatos	**UTC PARTICIPAÇÕES S.A. – EM RECUPERAÇÃO JUDICIAL**, sociedade anônima de capital fechado, com sede na Cidade de São Paulo, Estado de São Paulo, na Av. São Gabriel nº 301, 10º andar, Jardim Paulista, CEP: 01435-001, inscrita no CNPJ/MF sob nº 02.164.892/0001-91 ("UTC Part."); **UTC ENGENHARIA S.A. – EM RECUPERAÇÃO JUDICIAL**, sociedade anônima de capital fechado, com sede na Cidade de São Paulo, Estado de São Paulo, na Av. São Gabriel, nº 301, 1º andar, Jardim Paulista, CEP: 01435-001, inscrita no CNPJ/MF sob nº 44.023.661/0001-08 ("UTC Eng."); **CONSTRAN S.A. CONSTRUÇÕES E COMÉRCIO – EM RECUEPRAÇÃO JUDICIAL**, sociedade anônima de capital fechado, com sede na Cidade de São Paulo, Estado de São Paulo, na Av. São Gabriel, nº 301, 8º andar, Jardim Paulista, CEP: 01435-001, inscrita no CNPJ/MF sob nº 61.156.568/0001-90 ("Constran"); **UTC INVESTIMENTOS S.A. – EM RECUPERAÇÃO JUDICIAL**, sociedade anônima de capital fechado, com sede na Cidade de São Paulo, Estado de São Paulo, na Av. São Gabriel, nº 301, 5º andar, Jardim Paulista, CEP: 01435-001, inscrita no CNPJ/MF sob nº 15.580.266/0001-28 ("UTC Inv."); **NITEROI REPAROS NAVAIS LTDA. – EM RECUPERAÇÃO JUDICIAL**, sociedade limitada com sede na Cidade de São Paulo, Estado de São Paulo, na Av. São Gabriel, nº 301, 3º andar, Jardim Paulista, CEP: 01435-001, inscrita no CNPJ/MF sob nº 07.956.625/0001-70 ("Naval");

AZEVEDO & TRAVASSOS

Este documento é cópia do original, assinado digitalmente por PAULO GUILHERME DE MENDONCA LOPES e Tribunal de Justica do Estado de Sao Paulo, protocolado em 15/02/2021 às 17:43 , sob o número WJMJ21402038267
Para conferir o original, acesse o site https://esaj.tjsp.jus.br/pastadigital/pg/abrirConferenciaDocumento.do, informe o processo 1069420-76.2017.8.26.0100 e código A6CEA67.

MAPE S.A. CONSTRUÇÕES E COMÉRCIO EM RECUPERAÇÃO JUDICIAL, sociedade anônima de capital fechado, com sede na Cidade de São Paulo, Estado de São Paulo, na Av. São Gabriel, nº 301, 7º andar, Jardim Paulista, CEP: 01435-001, inscrita no CNPJ/MF sob nº 03.225.984/0001-05 ("Mape");

UTC DESENVOLVIMENTO IMOBILIÁRIO S.A. - EM RECUPERAÇÃO JUDICIAL, sociedade anônima de capital fechado, com sede na Cidade de Salvador, Estado da Bahia, na Av. Lucaia, nº 337, Rio Vermelho, CEP 41940-660, inscrita no CNPJ/MF sob o nº 03.670.800/0001-08 ("UTC Imob.");

NORTEOLEUM EXPLORAÇÃO E PRODUÇÃO S.A. - EM RECUPERAÇÃO JUDICIAL, sociedade anônima de capital fechado, com sede na Cidade de Mossoró, Estado do Rio Grande do Norte, na Av. Wilson Rosado, s/n, Alto do Sumaré, CEP 59633-730, inscrita no CNPJ/MF sob nº 12.456.210/0001-78 ("Norteoleum");

PATRIMONIAL VOLGA S.A. - EM RECUPERAÇÃO JUDICIAL, sociedade anônima de capital fechado, com sede na Cidade de Salvador, Estado da Bahia, na Av. Lucaia, nº 337, Rio Vermelho, CEP 41940-66, inscrita no CNPJ/MF sob o nº 02.044.407/0001-46 ("Volga");

TRANSMIX ENGENHARIA, INDÚSTRIA E COMÉRCIO S.A. - EM RECUPERAÇÃO JUDICIAL, sociedade anônima de capital fechado, com sede na Cidade de São Paulo, Estado de São Paulo, na Av. São Gabriel, nº 301, 6º andar, Jardim Paulista, CEP: 01435-001, inscrita no CNPJ/MF sob nº 60.955.465/0001-28 ("Transmix.");

COBRAZIL S.A. - EM RECUPERAÇÃO JUDICIAL, sociedade anônima de capital fechado, com sede na Cidade de São Paulo, Estado de São Paulo, na Av. São Gabriel, nº 301, 2º andar, Jardim Paulista, CEP: 01435-001, inscrita no CNPJ/MF sob nº 33.036.195/0001-89 ("Cobrazil"); e

COBRENA CIA. DE REPAROS MARÍTIMOS E TERRESTRES LTDA. - EM RECUPERAÇÃO JUDICIAL, sociedade limitada com sede na Cidade de Niterói, Estado do Rio de Janeiro, na Rua Monsenhor Reder, nº 273, CEP 24110-814, inscrita no CNPJ/MF sob o nº 33.958.638/0001-99 ("Cobrena").

Este documento é cópia do original, assinado digitalmente por PAULO GUILHERME DE MENDONCA LOPES e Tribunal de Justica do Estado de Sao Paulo, protocolado em 15/02/2021 às 17:43 , sob o número WJMJ21402038267
Para conferir o original, acesse o site https://esaj.tjsp.jus.br/pastadigital/pg/abrirConferenciaDocumento.do, informe o processo 1069420-76.2017.8.26.0100 e código A6CEA67.

	(UTC Part., UTC Eng., Constran, UTC Inv., Naval, Mape, UTC Imob., Norteoleum, Volga, Transmix, Cobrazil e Cobrena, em conjunto, denominadas simplesmente "Grupo UTC")
III. UPI *Target*	**III.1.** Unidade produtiva isolada ("UPI Heftos") composta (i) por 100% (cem por cento) das ações de emissão da **HEFTOS ÓLEO E GÁS CONSTRUÇÕES S.A.**, sociedade anônima de capital fechado, com sede na Cidade de São Paulo, Estado de São Paulo, na Avenida São Gabriel nº 301, 1º andar, sala 101, Jardim Paulista, CEP: 01435-001, inscrita no CNPJ/MF sob o nº 34.125.700/0001-24 ("Heftos"); (ii) pela propriedade da totalidade dos ativos operacionais (tangíveis e intangíveis) para consecução das operações da Heftos, conforme relação a ser previamente aprovada pela Investidora (inclusive, eventuais ativos que atualmente sejam objeto de locação do Grupo UTC, suas coligadas, controladas e afiliadas, bem como se seus acionistas e demais partes relacionadas); (iii) pela propriedade (ou o direito à propriedade, na hipótese de financiamento) da matrícula que compõe o imóvel onde se desenvolvem as operações da Heftos; e (iv) pelos atestados e acervo técnico pertinente ao desenvolvimento das operações pela Heftos, inclusive, mediante registro junto aos órgãos regulatórios competentes. **III.2.** A constituição e composição da UPI Heftos deverá ser previamente avaliada e aprovada por escrito pela Investidora a seu exclusivo critério, sob pena da presente Carta ficar sem efeitos jurídicos.
IV. Oferta	**IV.1.** Por meio da presente Carta, a Investidora declara seu compromisso, sujeito (i) a implementação das Condições Suspensivas e (ii) a não verificação de nenhuma das Condições Resolutivas, com a realização de uma operação de investimento junto ao Grupo UTC contemplando (a) a estruturação de um financiamento, para que o Grupo UTC quite obrigações das Classes I e IV de sua recuperação judicial de até R$ 35.000.000,00 (trinta e cinco milhões de reais) ("Financiamento DIP"), tendo como garantia alienação fiduciária de ativos que, a critério exclusivo da A&T, sejam suficientes para cobrir o financiamento, incluindo, mas não se limitando, a Base Macaé[1] bem como (b) a apresentação de proposta vinculante âncora para compra da UPI Heftos em processo competitivo, na forma do art. 60, da Lei nº 11.101/2005, em ambos os casos nos termos e condições a serem previamente aprovados por escrito pela Investidora a seu exclusivo critério, após o termino da auditoria em andamento. **IV.2.** Consigne-se que a Investidora já iniciou a auditoria e estima que demandará 60 (sessenta) dias para concluir a avaliação dos ativos, bem como a estruturação da operação.

[1] Matrícula nº 2.098, registrada perante o 3º Cartório de Registro de Imóveis de Macaé, Estado do Rio de Janeiro.

Este documento é cópia do original, assinado digitalmente por PAULO GUILHERME DE MENDONCA LOPES e Tribunal de Justica do Estado de Sao Paulo, protocolado em 15/02/2021 às 17:43 , sob o número WJMJ21402038267
Para conferir o original, acesse o site https://esaj.tjsp.jus.br/pastadigital/pg/abrirConferenciaDocumento.do, informe o processo 1069420-76.2017.8.26.0100 e código A6CEA67.

fls. 1538497

V. Condições Suspensivas	**V.1.** A validade e eficácia da presente Carta fica sujeita à satisfação das seguintes condições suspensivas, a exclusivo critério da Investidora ("Condições Suspensivas"): A. Realização de auditora jurídica, operacional e financeira que ofereça conforto à Investidora para a propositura e conclusão das operações de investimento propostas nesta Carta; B. Verificação da constituição da UPI Heftos e regular transferência de todos os ativos e direitos, conforme mencionado no item III da presente Carta; C. Obtenções de todas as aprovações necessárias, incluindo as de cunho societário da Investidora, para implementação, efetivação e formalização de todos os documentos correspondentes ao Financiamento DIP, bem como para formalizar proposta de aquisição da UPI Heftos no contexto do processo competitivo a ser realizado na recuperação judicial do Grupo UTC; D. Aprovação, por investidor ou instituição financeira com comprovada capacidade financeira, de participação na operação em conjunto com a Investidora, garantindo a liquidez necessária para aquisição da UPI Heftos e concessão do Financiamento DIP; E. Acordo entre Grupo UTC e a Investidora, por escrito, que estabeleça os instrumentos do Financiamento DIP preço mínimo para aquisição da UPI Heftos, as condições de pagamento do Financiamento DIP, caso a UPI-Heftos não seja adquirida pela Investidora, demais condições básicas para essas operações e as versões finais vinculantes dos instrumentos que irão compor tais operações; **V.2.** Sem que as Condições Suspensivas tenham sido verificadas, a presente Carta não irá gerar efeitos, não gerando quaisquer obrigações à Investidora. A Investidora, de outro lado, poderá dispensar uma ou mais Condições Suspensivas, à seu exclusivo critério e sempre por escrito, por pessoa com poderes comprovados para essa finalidade.
VI. Diretrizes Básicas do aditamento ao plano de recuperação judicial do Grupo UTC	**VI.1.** O aditamento ao plano de recuperação do Grupo UTC deverá observar ao menos as seguintes diretrizes para a convalidação desta Carta ("Diretrizes Básicas"). A. O Financiamento DIP deverá (**i**) ser garantido por ativos que, a critério exclusivo da Investidora, sejam suficientes para cobrir o financiamento, incluindo, mas não se limitando, a Base Macaé; e (**ii**) conter cláusula estabelecendo o vencimento antecipado do Financiamento DIP no caso de suspensão, nulidade ou ineficácia da decisão homologatória da aquisição da UPI Heftos pela Investidora, em razão de decisão proferida por qualquer juízo em qualquer esfera.

Este documento é cópia do original, assinado digitalmente por PAULO GUILHERME DE MENDONCA LOPES e Tribunal de Justica do Estado de Sao Paulo, protocolado em 15/02/2021 às 17:43 , sob o número WJMJ21402038267
Para conferir o original, acesse o site https://esaj.tjsp.jus.br/pastadigital/pg/abrirConferenciaDocumento.do, informe o processo 1069420-76.2017.8.26.0100 e código A6CEA67.

	B. Alienação da UPI Heftos, na forma do art. 60, da Lei nº 11.101/2005, constituída conforme a presente Carta, permitindo-se a utilização do crédito do Financiamento DIP (atualizado e somado aos respectivos encargos) para composição da proposta de aquisição no processo competitivo, na proporção de R$ 1,00 (um real) em créditos decorrentes do Financiamento DIP para R$ 1,00 (um real) em dinheiro; C. Caso a Investidora não adquira a UPI Heftos, mas conceda o Financiamento DIP, o crédito decorrente do Financiamento DIP, com atualizações e encargos, será quitado com prioridade a todos os demais credores sujeitos e não sujeitos à recuperação judicial do Grupo UTC, observando, inclusive, que a Investidora deverá ser constituída como mandatária do Grupo UTC para recebimento dos valores decorrentes da alienação da UPI Heftos diretamente do adquirente, até o limite do valor para quitação do crédito decorrente do Financiamento DIP, com respectivas atualizações e encargos; D. Mediante apresentação de proposta que contemple o preço mínimo e a oferta de concessão do Financiamento DIP em favor do Grupo UTC, a Investidora será enquadrada como *stalking horse* do processo competitivo de venda da UPI Heftos, fazendo jus (**i**) ao direito de igualar a melhor oferta para aquisição da UPI Heftos no âmbito do processo competitivo; e (**ii**) ao *break-up fee* de 2,0% (dois por cento) do valor total de venda da UPI Heftos, no caso de não ser a vencedora do processo competitivo, para fins de reembolso dos valores implementados para estruturação da operação e avaliação da UPI Heftos. O *break-up fee* será pago pelo adquirente, à vista, em moeda corrente nacional imediatamente após a conclusão do processo competitivo de venda da UPI Heftos, independente da forma de pagamento. **VI.2.** Diante da pretensão externada na Carta, a Investidora se reserva ao direito de concordar ou não com o texto que vier a ser adotado no 3º aditamento ao plano de recuperação judicial do Grupo UTC ou outros aditamentos que contemplem a operação proposta nesta Carta, de modo que se não estiver de acordo ou, remanescendo ambiguidade em relação às Diretrizes Básicas, a Investidora, mediante simples comunicação ao Grupo UTC, estará liberada de quaisquer obrigações previstas nesta Carta. Eventual discordância pela Investidora a respeito dos documentos em questão será apresentada no prazo de 5 (cinco) dias contados da data que receber comunicação do Grupo UTC com a minuta de aditamento que foi encartada aos autos da recuperação judicial.
VII. Condições Resolutivas	**VII.1.** A presente Carta fica sujeita às seguintes condições resolutivas ("Condições Resolutivas"):

Este documento é cópia do original, assinado digitalmente por PAULO GUILHERME DE MENDONCA LOPES e Tribunal de Justica do Estado de Sao Paulo, protocolado em 15/02/2021 às 17:43 , sob o número WJMJ21402038267
Para conferir o original, acesse o site https://esaj.tjsp.jus.br/pastadigital/pg/abrirConferenciaDocumento.do, informe o processo 1069420-76.2017.8.26.0100 e código A6CEA67.

	A. Descumprimento por quaisquer das partes, seus acionistas, administradores, sociedades controladas e/ou coligadas de quaisquer premissas estabelecidas na presente Carta; B. Rejeição de aditamento ao plano de recuperação judicial do Grupo UTC que contemple a operação pretendida nesta Carta ou, ainda, aprovação de aditamento cujas condições não estejam de acordo com esta Carta ou não tenham sido aprovadas pela Investidora; C. Rejeição da homologação de aditamento ao plano de recuperação judicial do Grupo UTC ou anulação de cláusulas que interfiram na operação proposta no âmbito desta Carta; D. Não implementação da totalidade das Condições Suspensivas até 31.12.2021. **VII.2.** Caso quaisquer das Condições Resolutivas sejam verificadas, a Investidora ficará, independentemente de qualquer notificação, comunicação ou interpelação, liberada da totalidade obrigações previstas nesta Carta, incluindo, mas não se limitando, obrigações acessórias e reflexas desta Carta.
VIII. Direito de Retirada	**VIII. 1.** Na hipótese de ser(em) interposto(s) agravo(s) contra decisão que homologar o 3º aditamemento ao plano de recuperação judicial do Grupo UTC –e/ou aditamento ao plano que contemple a operação estabelecida nesta Carta – ou de eventuais embargos de declaração opostos contra a referida decisão, a Investidora poderá, no prazo de 15 (quinze) dias úteis contados da data de publicação da distribuição do(s) referido(s) agravo(s) ou no prazo de 5 (cinco) dias úteis da decisão que deliberar acerca do pedido de efeito suspensivo ou ativo no âmbito do(s) referido(s) agravo(s), desistir da proposta, sem qualquer ônus. Eventual ausência de manifestação importará ratificação da proposta. **VIII.2.** No caso de o Juízo da Recuperação Judicial ou qualquer outro juízo de qualquer instância, por qualquer motivo, suspender ou anular, total ou parcialmente, o 3º aditamento ao plano de recuperação judicial do Grupo UTC – e/ou aditamento ao plano que contemple a operação estabelecida nesta Carta – e/ou o processo de venda da UPI Heftos, a Investidora se reserva ao direito de retirar a sua proposta sem qualquer ônus, fazendo jus ao direito de devolução de quaisquer valores pagos em conexão com esta Carta, inclusive, na hipótese de tais valores terem sido depositados judicialmente.
IX. Divulgação	**IX.1.** A Investidora se reserva o direito de divulgar os termos e condições da presente carta a terceiros e ao mercado, inclusive por meio de Fato Relevante e/ou Comunicado ao Mercado nos termos da regulamentação aplicável. **IX.2.** As Partes ainda estabelecem que o Grupo UTC poderá acostar o presente instrumento ao seu plano de recuperação judicial e divulgar os seus termos e condições ao Administrador Judicial, ao juiz da recuperação judicial e aos seus

Este documento é cópia do original, assinado digitalmente por PAULO GUILHERME DE MENDONCA LOPES e Tribunal de Justica do Estado de Sao Paulo, protocolado em 15/02/2021 às 17:43 , sob o número WJMJ21402038267
Para conferir o original, acesse o site https://esaj.tjsp.jus.br/pastadigital/pg/abrirConferenciaDocumento.do, informe o processo 1069420-76.2017.8.26.0100 e código A6CEA67.

	credores.
X. Lei de Regência e Foro	**X.** A presente Carta é regida pelas Leis da República Federativa do Brasil e as Partes elegem o Foro da Comarca de São Paulo-SP para eventuais controvérsias.

São Paulo, 15 de fevereiro de 2021

AZEVEDO & TRAVASSOS S.A.

Ivan de Carvalho Junior
Diretor Presidente

Bernardino de A. P. Mendes

Bernardino de Almeida Pimentel Mendes
Diretor Executivo

Bernardo Negredo Mendonça de Araújo
Diretor Executivo

Este documento é cópia do original, assinado digitalmente por PAULO GUILHERME DE MENDONCA LOPES e Tribunal de Justica do Estado de Sao Paulo, protocolado em 15/02/2021 às 17:43 , sob o número WJMJ21402038267
Para conferir o original, acesse o site https://esaj.tjsp.jus.br/pastadigital/pg/abrirConferenciaDocumento.do, informe o processo 1069420-76.2017.8.26.0100 e código A6CEA67.

Laudo Econômico-Financeiro

Parecer Técnico sobre o

3º aditamento ao plano de Recuperação Judicial

Lei nº. 11.101/05

Processo nº. 1069420-76.2017.8.26.0100

GRUPO UTC

Em Recuperação Judicial

São Paulo, 15 de fevereiro de 2021.

Este documento é cópia do original, assinado digitalmente por PAULO GUILHERME DE MENDONCA LOPES e Tribunal de Justica do Estado de Sao Paulo, protocolado em 15/02/2021 às 17:43 , sob o número WJMJ21402038267
Para conferir o original, acesse o site https://esaj.tjsp.jus.br/pastadigital/pg/abrirConferenciaDocumento.do, informe o processo 1069420-76.2017.8.26.0100 e código A6CEA79.

ÍNDICE

SUMÁRIO EXECUTIVO **3**

I – INTRODUÇÃO E OBJETIVOS DO TRABALHO **9**

II – O 3º ADITAMENTO AO PLANO DE RECUPERAÇÃO JUDICIAL **26**

III – OS DADOS E AS FONTES DAS INFORMAÇÕES RECEBIDAS E UTILIZADAS **33**

IV - ELABORAÇÃO DA ANÁLISE DE VIABILIDADE ECONÔMICO – FINANCEIRA DAS EMPRESAS E DO 3º ADITAMENTO AO PLANO - EMISSÃO DE PARECER TÉCNICO **35**

V - CONCLUSÃO **41**

VI – TERMO DE ENCERRAMENTO **43**

ANEXOS **44**

ANEXO I – PREMISSAS E PRESSUPOSTOS UTILIZADOS NAS PROJEÇÕES PARA OS ANOS DE 2021 a 2030 45

ANEXO II – PREMISSAS MACROECONÔMICAS 49

ANEXO III – PREMISSAS OPERACIONAIS 51

ANEXO IV – DEMONSTRATIVOS FINANCEIROS PROJETADOS 53

Este documento é cópia do original, assinado digitalmente por PAULO GUILHERME DE MENDONCA LOPES e Tribunal de Justica do Estado de Sao Paulo, protocolado em 15/02/2021 às 17:43 , sob o número WJMJ21402038267
Para conferir o original, acesse o site https://esaj.tjsp.jus.br/pastadigital/pg/abrirConferenciaDocumento.do, informe o processo 1069420-76.2017.8.26.0100 e código A6CEA79.

SUMÁRIO EXECUTIVO

A **MS CARDIM & ASSOCIADOS LTDA.** foi contratada pelas empresas **UTC PARTICIPAÇÕES S/A, UTC ENGENHARIA S/A e suas subsidiárias, CONSTRAN S/A CONSTRUÇÕES E COMÉRCIO e suas subsidiárias, UTC INVESTIMENTOS S. A, NITEROI REPAROS NAVAIS LTDA, MAPE S/A CONSTRUÇÕES E COMÉRCIO, UTC DESENVOLVIMENTO IMOBILIARIO S/A, NORTEOLEUM EXPLORAÇÃO E PRODUÇÃO S/A, COMPLEXO LOGÍSTICO, INDUSTRIAL, ALFANDEGADO LTDA, PATRIMONIAL VOLGA S/A, IGUATEMI ENERGIA LTDA, TRANSMIX ENGENHARIA, INDÚSTRIA E COMÉRCIO S/A, COBRAZIL S/A e suas subsidiárias e COBRENA CIA DE REPAROS MARÍTIMOS E TERRESTRES LTDA,** que compõem e doravante denominadas em conjunto de **GRUPO UTC,** que se encontram em recuperação judicial, para elaborar o presente Laudo econômico-financeiro sobre a viabilidade do 3º aditamento ao plano de Recuperação Judicial; "3º aditamento ao plano de Recuperação Judicial", "3º aditamento ao plano" ou "PRJ", a ser encaminhado ao Exmo. Sr. Dr. Juiz, de Direito da 2ª vara de falências e recuperações judiciais de São Paulo.

Para elaborar este laudo, consideramos os seguintes aspectos destacados no 3º aditamento ao plano de Recuperação:

A) O **GRUPO UTC** é uma empresa nacional de capital fechado, atuando em diversos seguimentos conforme demonstrado no quadro abaixo:

Este documento é cópia do original, assinado digitalmente por PAULO GUILHERME DE MENDONCA LOPES e Tribunal de Justica do Estado de Sao Paulo, protocolado em 15/02/2021 às 17:43 , sob o número WJMJ21402038267
Para conferir o original, acesse o site https://esaj.tjsp.jus.br/pastadigital/pg/abrirConferenciaDocumento.do, informe o processo 1069420-76.2017.8.26.0100 e código A6CEA79.

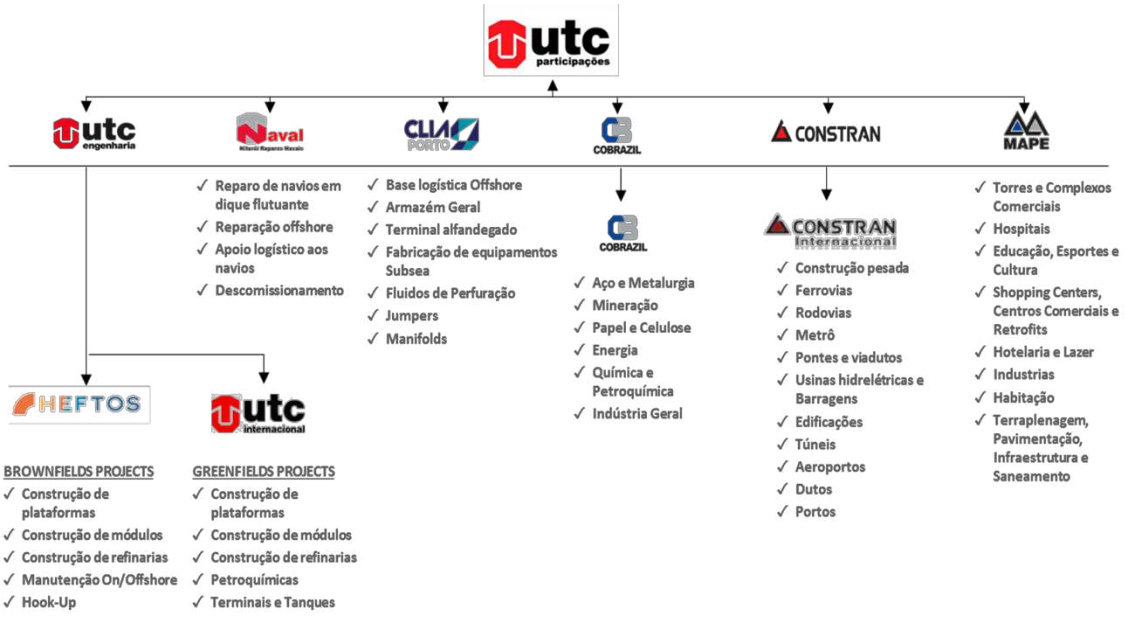

B) O **GRUPO UTC** é composto por sociedades por ações e limitadas e que atuam majoritariamente no ramo de construção pesada, engenharia, administração de aeroportos, Petróleo e Gás e correlatos.

C) O **GRUPO UTC** é um grupo brasileiro, fundado em 1974, que se dedica predominantemente a área de infraestrutura.

D) O **GRUPO UTC** vem passando por uma crise econômico-financeira que comprometeu o adimplemento de suas obrigações, sendo necessária a readequação das suas atividades para dar continuidade às suas operações de forma a permitir o cumprimento de seus compromissos e obrigações.

E) Em 17 de julho de 2017, o **GRUPO UTC** ajuizou, perante o Juízo de Direito da 2ª vara de falências e recuperações judiciais de São Paulo, um pedido de recuperação judicial nos termos da Lei de Falências e Recuperação de Empresas (Lei nº. 11.101/05) ("LFRE");

F) Em 17 de agosto de 2017, o Juízo da Recuperação Judicial deferiu o processamento da Recuperação Judicial, nomeando a **LASPRO CONSULTORES LTDA**, CNPJ/MF nº 22.223.371/0001-75, representada por **Oreste Nestor de Souza Laspro**, OAB-SP nº 98.628, com endereço na Rua Major Quedinho, 111, 18º andar, Centro, São Paulo SP, CEP: 01050-030 como

Este documento é cópia do original, assinado digitalmente por PAULO GUILHERME DE MENDONCA LOPES e Tribunal de Justica do Estado de Sao Paulo, protocolado em 15/02/2021 às 17:43 , sob o número WJMJ21402038267
Para conferir o original, acesse o site https://esaj.tjsp.jus.br/pastadigital/pg/abrirConferenciaDocumento.do, informe o processo 1069420-76.2017.8.26.0100 e código A6CEA79.

Administrador Judicial e determinando que este assinasse o Termo de Compromisso e apresentasse um relatório sobre a situação da empresa em 10 (dez) dias.

G) Em 01 de agosto de 2019, a assembleia de credores aprovou o 1º aditamento ao plano de recuperação judicial do **GRUPO UTC.**

H) Em 03 de novembro de 2020, a assembleia de credores aprovou o 2º aditamento ao plano de recuperação judicial e em 15 de dezembro de 2020 foi homologado pelo juízo da recuperação.

I) O 3º aditamento ao plano de Recuperação Judicial referido tem por objetivo a reestruturação das operações do **GRUPO UTC**, buscando superar a crise econômico-financeira das empresas e reestruturar os seus negócios, de forma a permitir:

(i) O reperfilamento, a renegociação e o pagamento de seus credores da Classe I e IV, nos termos e condições apresentados no 3º aditamento ao plano de Recuperação a ser apresentado ao M.D. Juiz de Recuperação Judicial;

(ii) A geração de capital de giro e fluxos de caixa operacionais necessários ao pagamento das suas dívidas;

(iii) Retornar à normalidade de suas atividades operacionais;

(iv) A sua preservação como fonte de geração de riquezas, tributos e empregos, diretos e indiretos;

(iv) A preservação e efetiva melhora e recuperação do seu valor econômico, bem como de seus ativos tangíveis e intangíveis;

H) O 3º aditamento ao plano que será apresentado, cumpre com os requisitos contidos no Artigo 53, III da LFRE, uma vez que:

- É demonstrada a viabilidade econômica do **GRUPO UTC,** bem como do 3º aditamento ao plano a ser apresentado ao Juízo da Recuperação;

- São demonstrados de maneira pormenorizada os meios de recuperação a serem empregados pelas empresas;

- É acompanhado deste Laudo demonstrando a viabilidade econômico – financeira do 3º aditamento ao plano e das empresas em recuperação judicial;

Este documento é cópia do original, assinado digitalmente por PAULO GUILHERME DE MENDONCA LOPES e Tribunal de Justica do Estado de Sao Paulo, protocolado em 15/02/2021 às 17:43 , sob o número WJMJ21402038267
Para conferir o original, acesse o site https://esaj.tjsp.jus.br/pastadigital/pg/abrirConferenciaDocumento.do, informe o processo 1069420-76.2017.8.26.0100 e código A6CEA79.

- Contém proposta clara e específica para renegociação e pagamento aos credores, sujeitos ao 3º aditamento ao plano de Recuperação Judicial.

Dessa forma, a elaboração do presente Laudo Econômico Financeiro e emissão de Parecer Técnico pela **MS CARDIM** tem por objetivos:

a) Analisar o 3º aditamento ao plano de Recuperação Judicial do **GRUPO UTC** que será apresentado em cumprimento ao Artigo 53 de LFRE, perante a 2ª vara de falências e recuperações judiciais de São Paulo pelas empresas:

UTC PARTICIPAÇÕES S.A, inscrita no CNPJ/MF sob o número 02.164.892/0001-91, com sede à Avenida São Gabriel, número 301, 10º andar, Jardim Paulista, São Paulo, Capital, CEP 01435-001, **UTC ENGENHARIA S.A**, inscrita no CNPJ/MF sob o número 44.023.661/0001-08, com sede à Avenida São Gabriel, número 301, 1º andar, Jardim Paulista, São Paulo, Capital, CEP 01435-001, **CONSTRAN S.A. CONSTRUÇÕES E COMÉRCIO**, inscrita no CNPJ/MF sob o número 61.156.568/0001-90, com sede à Avenida São Gabriel, número 301, 8º andar, Jardim Paulista, São Paulo, Capital, CEP 01435-001, **UTC INVESTIMENTOS S.A**, inscrita no CNPJ/MF sob o número 15.580.266/0001-28, com sede à Avenida São Gabriel, número 301, 5º andar, Jardim Paulista, São Paulo, Capital, CEP 01435-001, **NITERÓI REPAROS NAVAIS LTDA**, inscrita no CNPJ/MF sob o número 07.956.625/0001-70, com sede à Avenida São Gabriel, número 301, 3º andar, Jardim Paulista, São Paulo, Capital, CEP 01435-001, **MAPE S.A CONSTRUÇÕES E COMÉRCIO**, inscrita no CNPJ/MF sob o número 03.225.984/0001-05, com sede à Avenida São Gabriel, número 301, 7º andar, Jardim Paulista, São Paulo, Capital, CEP 01435-001, **UTC DESENVOLVIMENTO IMOBILIARIO S.A**, inscrita no CNPJ/MF sob o número 03.670.800/0001-08, com sede à Avenida Lucaia, número 337, Rio Vermelho, Salvador, Estado da Bahia, CEP 41940-660, **NORTEOLEUM EXPLORAÇÃO E PRODUÇÃO S.A**, inscrita no CNPJ/MF sob o número 12.456.210/0001-78, com sede à Avenida Wilson Rosado, sem número, Alto do Sumaré, Mossoró, Rio Grande do Norte, CEP 59.633-730, **PATRIMONIAL VOLGA S.A,** inscrita no CNPJ/MF sob o número 02.044.407/0001-46, com sede à Avenida Lucaia, número 337, Rio Vermelho, Salvador, Estado da Bahia, CEP 41940-660, **TRANSMIX ENGENHARIA, INDÚSTRIA E COMÉRCIO S.A**, inscrita no CNPJ/MF sob o número 60.955.465/0001-28, com sede à Avenida São Gabriel, número 301,

Este documento é cópia do original, assinado digitalmente por PAULO GUILHERME DE MENDONCA LOPES e Tribunal de Justica do Estado de Sao Paulo, protocolado em 15/02/2021 às 17:43 , sob o número WJMJ21402038267
Para conferir o original, acesse o site https://esaj.tjsp.jus.br/pastadigital/pg/abrirConferenciaDocumento.do, informe o processo 1069420-76.2017.8.26.0100 e código A6CEA79.

6º andar, Jardim Paulista, São Paulo, Capital, CEP 01435-001, **COBRAZIL S.A**, inscrita no CNPJ/MF sob o número 33.036.195/0001-89, com sede à Avenida São Gabriel, número 301, 2º andar, Jardim Paulista, São Paulo, Capital, CEP 01435-001, **COBRENA CIA DE REPAROS MARÍTIMOS E TERRESTRES LTDA**, inscrita no CNPJ/MF sob o número 33.958.638/0001-99, com sede à Rua Monsenhor Raeder, número 273, Niterói, Rio de Janeiro, CEP 24.110-814, em conjunto denominadas **GRUPO UTC**.

b) Analisar a geração de recursos, de acordo com as metas e medidas preconizadas pelo 3º aditamento ao plano, conforme demonstrado no seu teor e nos anexos deste Laudo;

c) Demonstrar as medidas que serão adotadas pela direção do **GRUPO UTC**, as quais permitirão a superação das suas dificuldades financeiras;

d) A emissão de um Laudo e Parecer Técnico sobre as empresas e o 3º aditamento ao plano, identificando a sua viabilidade econômico-financeira, tudo de acordo com que estabelece LFRE, em seu artigo 53, incisos II e III.

No item I, apresentamos aspectos introdutórios desse Laudo bem como os objetivos deste trabalho, incluindo um breve histórico e situação atual das empresas e das suas operações.

São descritas também, as razões da crise econômica porque passam as empresas do **GRUPO UTC**.

No item II, descrevemos todos os aspectos principais do 3º aditamento ao plano de Recuperação Judicial desenvolvido pelo **GRUPO UTC** e seus consultores jurídicos e financeiros, a fim de demonstrar a capacidade das empresas em honrarem com os seus compromissos e recuperar a sua saúde financeira, em linha com a proposta de pagamento aos seus credores.

No item III, identificamos os dados e as fontes de todas as informações recebidas e utilizadas.

No item IV, apresentamos a análise da viabilidade econômico – financeira das empresas e do 3º aditamento ao plano, bem como a emissão de Parecer Técnico.

No item V, apresentamos as nossas conclusões e justificativas de viabilidade econômico–financeira das empresas e do 3º aditamento ao plano.

Este documento é cópia do original, assinado digitalmente por PAULO GUILHERME DE MENDONCA LOPES e Tribunal de Justica do Estado de Sao Paulo, protocolado em 15/02/2021 às 17:43 , sob o número WJMJ21402038267
Para conferir o original, acesse o site https://esaj.tjsp.jus.br/pastadigital/pg/abrirConferenciaDocumento.do, informe o processo 1069420-76.2017.8.26.0100 e código A6CEA79.

Após a análise das informações apresentadas, da constatação e da coerência dos demonstrativos financeiros projetados (Anexo IV), da viabilidade econômico-financeira do **GRUPO UTC** e do 3º aditamento ao plano a ser apresentado ao Juízo e, posteriormente, aos credores, emitimos um Parecer Técnico apresentado no item IV.

Dessa forma, somos de parecer que o 3º aditamento ao plano de Recuperação que analisamos e que deverá ser apresentado ao Juízo e a ser votado em Assembleia Geral de Credores é viável econômica e financeiramente, considerando as razões e os pressupostos de sua viabilidade, conforme expostos detalhadamente neste Laudo e que atende aos interesses de todos credores, acionistas e cotistas do **GRUPO UTC**.

São Paulo, 15 de fevereiro de 2021.

MARIO SERGIO CARDIM NETO
ECONOMISTA
CORECON n°. 3941 - 2ª. Região – SP

MS CARDIM & ASSOCIADOS S/C LTDA
CORECON n°. RE/ 2327 - 2ª. Região - SP

Este documento é cópia do original, assinado digitalmente por PAULO GUILHERME DE MENDONCA LOPES e Tribunal de Justica do Estado de Sao Paulo, protocolado em 15/02/2021 às 17:43 , sob o número WJMJ21402038267
Para conferir o original, acesse o site https://esaj.tjsp.jus.br/pastadigital/pg/abrirConferenciaDocumento.do, informe o processo 1069420-76.2017.8.26.0100 e código A6CEA79.

I – INTRODUÇÃO E OBJETIVOS DO TRABALHO

A **MS CARDIM & ASSOCIADOS S/C LTDA.** (**"MS CARDIM"**) é uma empresa que atua em consultoria e assessoria financeira, foi contratada pelos cotistas e acionistas do **GRUPO UTC,** para elaborar um Laudo de viabilidade econômico-financeira das empresas do **GRUPO UTC** e do 3º aditamento ao plano de Recuperação, com emissão de Parecer Técnico.

Este Laudo contém uma análise crítica e comentários a respeito do 3º aditamento ao plano de Recuperação Judicial e em relação às medidas que serão adotadas pelo **GRUPO UTC**, bem como a demonstração da viabilidade econômico-financeira das empresas e do 3º aditamento ao plano referido.

As proposições que compõem o 3º aditamento ao plano foram elaboradas pela direção do **GRUPO UTC** e seus assessores jurídicos e consultores financeiros e estão de acordo com as disposições contidas na Lei de Falências e Recuperação de Empresas (LFRE).

A nossa análise e elaboração deste Parecer Técnico visa demonstrar a viabilidade econômico-financeira das empresas e do 3º aditamento ao plano a ser apresentado ao Juízo da Recuperação, a capacidade de pagamento a todos os seus credores e a recuperação da saúde financeira do **GRUPO UTC**.

Este Laudo e o nosso parecer técnico incluem análise e comentários sobre os pontos fundamentais do 3º aditamento ao plano de Recuperação, destacando-se as suas principais características e analisando os demonstrativos financeiros apresentados e principalmente o fluxo de pagamento aos credores, até a extinção desses passivos.

O referido Parecer e a conclusão encontram-se nos itens IV e V.

Os 3º aditamentos ao plano de Recuperação Judicial, bem como todos os dados e as informações fornecidas para a elaboração deste Laudo, são por premissa, consideradas boas e válidas, não tendo sido efetuadas análises jurídicas, auditorias ou levantamentos para a validação destas informações.

Conforme nosso melhor entendimento, todos os dados contidos no 3º aditamento ao plano de Recuperação, nos demonstrativos financeiros históricos e projetados e nas informações recebidas são consideradas como verdadeiras e acuradas.

Este documento é cópia do original, assinado digitalmente por PAULO GUILHERME DE MENDONCA LOPES e Tribunal de Justica do Estado de Sao Paulo, protocolado em 15/02/2021 às 17:43 , sob o número WJMJ21402038267
Para conferir o original, acesse o site https://esaj.tjsp.jus.br/pastadigital/pg/abrirConferenciaDocumento.do, informe o processo 1069420-76.2017.8.26.0100 e código A6CEA79.

Embora tirados de fontes confiáveis, não podemos dar nenhuma garantia nem assumir qualquer responsabilidade legal pela precisão de quaisquer dados, opiniões ou estimativas fornecidas pela administração do **GRUPO UTC** e seus assessores jurídicos e consultores financeiros.

A **MS CARDIM** não tem nenhum interesse atual ou futuro nas empresas, cujo 3º aditamento ao plano de Recuperação é objeto de análise neste relatório e não tem nenhum interesse pessoal ou parcialidade com relação às partes envolvidas.

A remuneração da **MS CARDIM** não está condicionada a nenhuma ação, nem resulta das análises, opiniões e conclusões contidas neste relatório ou de seu uso.

Nenhuma parte deste relatório, principalmente qualquer conclusão, a identidade dos consultores, as empresas em contato com os analistas ou qualquer referência a entidades ou às designações concedidas por essas organizações, poderá ser divulgada para o público através de prospectos, anúncios, relações públicas, jornais ou qualquer outro meio de comunicação sem o consentimento por escrito e a aprovação da **MS CARDIM**.

Este Laudo e Parecer Técnico são considerados pela **MS CARDIM** como documentos sigilosos, absolutamente confidenciais, ressaltando-se que não devem ser utilizados para outra finalidade que não seja o encaminhamento ao Juízo da Recuperação Judicial ou outras instâncias judiciais, juntamente com o 3º aditamento ao plano de Recuperação.

Este documento é cópia do original, assinado digitalmente por PAULO GUILHERME DE MENDONCA LOPES e Tribunal de Justica do Estado de Sao Paulo, protocolado em 15/02/2021 às 17:43 , sob o número WJMJ21402038267
Para conferir o original, acesse o site https://esaj.tjsp.jus.br/pastadigital/pg/abrirConferenciaDocumento.do, informe o processo 1069420-76.2017.8.26.0100 e código A6CEA79.

UM BREVE HISTÓRICO DO GRUPO UTC

Fundação da UTC Engenharia.

A UTC Engenharia foi fundada pelo grupo ULTRA para atuar como um braço de montagem para executar seus próprios projetos na área petroquímica, óleo e gás. Tendo em vista o sucesso obtido, passou a prestar serviços para todo o mercado brasileiro.

1996

Management Buyout

Após um curto período em que a empresa pertenceu ao Grupo OAS, os atuais acionistas assumiram o controle acionário da UTC Engenharia. Desde então o grupo diversificou e ampliou sua atuação às atividades de montagem industrial.

2006

Fundação da UTC Desenvolvimento Imobiliário

A diversificação começou com a fundação da UTC DI, cujo foco era o setor de construção imobiliária de empreendimentos comerciais. O setor evoluía rapidamente e o GRUPO UTC transformou essa evolução em oportunidade de crescimento e diversificação.

2009

Fundação da Norte Oleum

Nesta época, com base em sua competência no setor de O&G, o Grupo criou a empresa Norte Oleum para atuação no segmento de óleo e gás, com foco na exploração e produção de petróleo em campos maduros terrestres.

2010

Aquisição da Constran, Cobrazil e Mape

A carência na infraestrutura do país motivou o grupo a expandir sua atuação para os segmentos de construção civil pesada, adquirindo 100% da Constran, Cobrazil e Mape, capacitando-se assim para atuar no mercado de construção de portos, aeroportos, metrôs, rodovias, ferrovias, entre outros.

Este documento é cópia do original, assinado digitalmente por PAULO GUILHERME DE MENDONCA LOPES e Tribunal de Justica do Estado de Sao Paulo, protocolado em 15/02/2021 às 17:43 , sob o número WJMJ21402038267
Para conferir o original, acesse o site https://esaj.tjsp.jus.br/pastadigital/pg/abrirConferenciaDocumento.do, informe o processo 1069420-76.2017.8.26.0100 e código A6CEA79.

2011

Início do Projeto "EEP"

Em 2011, o Plano de Negócios da Petrobras e a regulação de Conteúdo Local indicavam grande demanda por construção de plataformas de perfuração e de produção de petróleo no Brasil, para exploração do pré-sal. Motivado pela oportunidade que se abria, o grupo iniciou o processo de construção do estaleiro EEP, com tecnologia avançada e com parceiro japonês, buscando adquirir os conhecimentos necessários para construir grandes plataformas e navios.

2012

Concessão Aeroportuária em Viracopos

O Consórcio Aeroportos Brasil é instituído e ganha a concessão do Aeroporto de Viracopos em Campinas, São Paulo. Um dos maiores e mais importantes do país, o aeroporto conta com 28 fingers e foi construído conforme previsto no processo de concessão.

2012

Concessão metroviária da linha 6 do Metrô de São Paulo

Início dos serviços relativos à concessão para construir e operar a linha 6 do Metrô de São Paulo.

2016

Desenvolvimento da área de Reparos Navais

O grupo começa a atuar no segmento de reparos navais em diversos tipos e portes de embarcações. O conhecimento e a experiência acumulados, somado com a disponibilidade da base de operações navais em Niterói, e a crescente demanda fundamentaram a decisão de enfrentar o desafio e abrir novas oportunidades de negócio.

2016

Restabelecimento das operações da Cobrazil

Buscando expandir suas áreas de atuação e aumentar sua competitividade no mercado de montagem industrial, o grupo capacitou a Cobrazil, uma empresa de mais de 100 anos voltada ao setor de

Este documento é cópia do original, assinado digitalmente por PAULO GUILHERME DE MENDONCA LOPES e Tribunal de Justica do Estado de Sao Paulo, protocolado em 15/02/2021 às 17:43 , sob o número WJMJ21402038267
Para conferir o original, acesse o site https://esaj.tjsp.jus.br/pastadigital/pg/abrirConferenciaDocumento.do, informe o processo 1069420-76.2017.8.26.0100 e código A6CEA79.

construção civil, para a atuar na atividade de engenharia e construção eletromecânica nos segmentos de geração termoelétrica, mineração, siderurgia, papel e celulose, energia e outros segmentos.

2017

Fundação da CLIA Porto

Em sua área em Niterói, em frente a Baía da Guanabara, o grupo implantou o Complexo Logístico Industrial Alfandegado Portuário, o CLIA Porto. O local dispõe de 96 mil m2 de área livre e 5 mil m2 de área para escritórios. As atividades abrangem apoio logístico, armazém geral e área alfandegada, além de fabricação de equipamentos submarinos, tais como jumpers, manifolds, PLETs, PLEMs, ILTs e outros.

2019

Fundação Constran Internacional

Com a Constran Internacional, o grupo passou a operar em todas as áreas de construção civil pesada com foco na área pública e privada. A MAPE, outra empresa do grupo, é voltada à Construção Civil leve pública e privada,

2019

Fundação Heftos

Com foco no setor de óleo e gás, a Heftos atua em expansões, reformas, manutenção e reparo de unidades industriais em operação, tais como plataformas offshore de petróleo (FPSO), Unidades de Processamento de Gás Natural (UPGN) e refinarias.

2019

Fundação da UTC Internacional e da Cobrazil Construções

Em sinergia com a Heftos, a UTC Internacional tem foco na engenharia e construção de novas FPSO, UPGN e refinarias. No mesmo ano, o grupo fundou a Cobrazil Construções, adicionando à empresa restabelecida em 2016 atuação nos mercados de geração fotovoltaica, distribuição de energia, terminais e portos, alumínio, fertilizantes e outras indústrias de transformação.

Este documento é cópia do original, assinado digitalmente por PAULO GUILHERME DE MENDONCA LOPES e Tribunal de Justica do Estado de Sao Paulo, protocolado em 15/02/2021 às 17:43 , sob o número WJMJ21402038267
Para conferir o original, acesse o site https://esaj.tjsp.jus.br/pastadigital/pg/abrirConferenciaDocumento.do, informe o processo 1069420-76.2017.8.26.0100 e código A6CEA79.

AS RAZÕES DA CRISE ECONÔMICO-FINANCEIRA DO GRUPO UTC

As expectativas das empresas eram muito positivas no início de 2014, chegando a ter em seu quadro de funcionários aproximadamente 35.000 (trinta e cinco mil) colaboradores.

O **GRUPO UTC** foi descapitalizado em decorrência do desequilíbrio econômico financeiro em um dos seus principais projetos, a REFAP, realizado para um de seus principais clientes, a Petrobrás, assim como aquele apurado na ampliação do Aeroporto Internacional de Viracopos e na construção da Usina hidrelétrica de São Manoel, juntamente com a abrupta desaceleração dos investimentos face à forte crise econômica no Brasil.

A crise econômica, que culminou com a desaceleração dos investimentos, se iniciou com o rebaixamento do rating do Brasil por diversas agências internacionais de classificação de risco, tendo este fato gerado o aumento exponencial da taxa de câmbio em curtíssimo prazo, retorno à inflação e aumento da taxa de juros.

A crise nacional não impediu o **GRUPO UTC** de acreditar no país, mantendo seus investimentos e sempre honrando com seus compromissos, nunca atrasando, ao longo de seus mais de 40 (quarenta) anos de existência, o salário dos seus colaboradores.

Mas, como se sabe, a retração da economia brasileira gerou a pior recessão da sua história, devendo-se destacar que o Produto Interno Bruto do Brasil retraiu 3,8% (três vírgulas oito por cento ao ano de 2015 e mais 3,6% (três vírgulas seis por cento) no ano de 2016, sobre a base do ano anterior.

Cumpre notar que a recessão do Brasil ocorreu no momento em que o **GRUPO UTC** estava fazendo relevantes investimentos nas empresas Enseada Indústria Naval S.A, Aeroportos Brasil Viracopos S.A — em recuperação judicial e Move São Paulo S.A.

Esses investimentos foram realizados diretamente pelo grupo, ou através da obtenção de empréstimos no mercado financeiro de centenas de milhões de reais.

Contudo, a recessão gerou a redução dos investimentos públicos e privados, o que afetou o mercado das empresas, que é muito sensível às oscilações do Produto Interno Bruto.

Isto porque a UTC Engenharia, como todas as empresas que atuam no setor de óleo e gás, é suscetível à retração dos investimentos das empresas privadas e de economia mista, em especial, da Petrobras.

Este documento é cópia do original, assinado digitalmente por PAULO GUILHERME DE MENDONCA LOPES e Tribunal de Justica do Estado de Sao Paulo, protocolado em 15/02/2021 às 17:43 , sob o número WJMJ21402038267
Para conferir o original, acesse o site https://esaj.tjsp.jus.br/pastadigital/pg/abrirConferenciaDocumento.do, informe o processo 1069420-76.2017.8.26.0100 e código A6CEA79.

A Constran, por sua vez, também foi atingida, em especial, pela retração dos investimentos em obras de infraestrutura pelo Poder Público, o qual, em razão da forte crise econômica, retraiu fortemente os investimentos em todas as suas obras.

A crise econômica ainda alcançou as demais empresas do grupo, mesmo que elas obtivessem margem operacional positiva de lucro, este era totalmente consumido pelas despesas administrativas do grupo, ou ainda, pelo alto custo financeiro do seu endividamento.

A expectativa da retomada de investimentos e novos empreendimentos sinalizados pelo mercado, sobretudo pela Petrobras, fez com que o grupo mantivesse seu quadro de colaboradores e o arrendamento de maquinário, ante a necessidade do cumprimento destes possíveis contratos.

Em função da não materialização e tomada do crescimento, parte significativa do capital de giro do grupo foi consumida.

Acrescente-se ao acima exposto que, em novembro de 2014, as empresas ainda sofreram outro revés. Os desdobramentos das investigações da Força Tarefa da Operação Lava Jato envolveram as empresas do **GRUPO UTC**.

Cumpre notar que o andamento da referida operação não só impactou comercial e financeiramente o **GRUPO UTC**, sendo certo que os seus efeitos perduram até hoje. Isto porque, apesar da assinatura, em 14 de agosto de 2015, do Memorando de Entendimentos junto ao Ministério da Transparência e Controladoria Geral da União (CGU), não ocorreram novas contratações por parte da UTC Engenharia com o Poder Público, com seus clientes tradicionais da área privada e com a Petrobras.

Devendo-se destacar que o mercado financeiro e, em especial, o mercado securitário, se fecharam para as empresas do **GRUPO UTC**, limitando demasiadamente a sua capacidade de contratação.

Acrescente-se a todo o exposto, as atitudes arbitrárias do principal cliente do grupo, a Petrobras, que passou a realizar diversos bloqueios nos recebíveis da UTC Engenharia.

Esses fatores impactaram diretamente o grupo que foi obrigado a reduzir drasticamente seu contingente de colaboradores para, à época dos fatos, 6.000 (seis mil) funcionários.

O pedido de recuperação judicial do GRUPO UTC foi motivado pelas seguintes razões:

Este documento é cópia do original, assinado digitalmente por PAULO GUILHERME DE MENDONCA LOPES e Tribunal de Justica do Estado de Sao Paulo, protocolado em 15/02/2021 às 17:43 , sob o número WJMJ21402038267
Para conferir o original, acesse o site https://esaj.tjsp.jus.br/pastadigital/pg/abrirConferenciaDocumento.do, informe o processo 1069420-76.2017.8.26.0100 e código A6CEA79.

a) A recessão que alcançou a economia nacional ocasionando a estagnação da infraestrutura no Brasil, aliada ao endividamento do grupo.

b) As atitudes arbitrárias do seu maior cliente, Petrobras.

c) A ausência de novas linhas de créditos, fianças bancárias e garantias.

Ademais, ainda que o **GRUPO UTC** tenha promovido todas as medidas necessárias à celebração de Acordo de Leniência, tendo iniciado as tratativas em agosto de 2015, com a celebração do Memorando de Entendimentos, este só foi concluído em 10 de julho de 2017, por razões alheias a vontade do **GRUPO UTC**, o que comprometeu a contratação de novas obras para a UTC Engenharia.

Os clientes privados e a Petrobras não aceitaram os efeitos do Memorando de Entendimentos e, consequentemente, sequer convidavam as Empresas para participarem de novas concorrências.

Além dos desdobramentos supramencionados, e as dificuldades na contratação de novas obras, o **GRUPO UTC** também foi impactado pelos enormes prejuízos nos seus investimentos tais como, Enseada Indústria Naval S.A., Aeroportos do Brasil S.A. — em recuperação judicial e Move São Paulo S/A, os quais não desempenharam conforme o esperado.

A Enseada Indústria Naval S.A, em razão da recessão que motivou a paralisação dos investimentos na indústria do pré-sal, sofreu diversos cancelamentos de projetos, o que inviabilizou a sua continuidade, culminando com o seu pedido de recuperação extrajudicial.

No entanto, não foi apenas o insucesso da Enseada Indústria Naval S.A que prejudicou a liquidez das empresas.

O mesmo ocorreu com a Move São Paulo S.A, apesar de ter celebrado o contrato de parceria público-privada com o Governo do Estado de São Paulo em 2013, não alcançou a totalidade das linhas de crédito necessárias para o desenvolvimento pontual do projeto, o que frustrou o lucro projetado pelo grupo.

O Aeroporto Internacional de Viracopos, por sua vez, experimentou a queda do número de embarques de passageiros e de carga desde o início da recessão que alcançou o nosso país, o que também impactou diretamente o resultado esperado neste investimento pelo grupo.

Este documento é cópia do original, assinado digitalmente por PAULO GUILHERME DE MENDONCA LOPES e Tribunal de Justica do Estado de Sao Paulo, protocolado em 15/02/2021 às 17:43 , sob o número WJMJ21402038267
Para conferir o original, acesse o site https://esaj.tjsp.jus.br/pastadigital/pg/abrirConferenciaDocumento.do, informe o processo 1069420-76.2017.8.26.0100 e código A6CEA79.

Destaca-se, por fim, que as Empresas ainda experimentaram expressivos prejuízos na execução de 3 (três) grandes obras, sendo a primeira realizada pela UTC Engenharia na Refinaria Alberto Pasquilini — REFAP S/A, a segunda realizada pelo Consórcio Construtor Viracopos, que tem a Constran como consorciada, no Aeroporto Internacional de Viracopos e a terceira realizada pelo Consórcio Constran e UTC Engenharia na Hidroelétrica de São Manoel.

A obra realizada pela UTC Engenharia na Refinaria Alberto Pasquilini — REFAP S.A iniciada em 2011, após inúmeras alterações do projeto básico e do cronograma da obra, gerou um desequilíbrio econômico-financeiro superior a R$ 650.000.000,00 (seiscentos e cinquenta milhões de reais).

Ainda que ela tenha encerrado a obra no final de 2014, em razão da impossibilidade de uma composição amigável, esta foi obrigada a promover ação judicial de indenização contra a Petrobras.

Já a obra realizada pelo Consórcio Construtor Viracopos, o qual tinha como objeto a ampliação do Aeroporto Internacional de Viracopos, em razão das inúmeras alterações do projeto básico e das diversas extensões do prazo de execução da obra, levou o consórcio a um desequilíbrio econômico-financeiro do contrato superior a R$ 600.000.000,00 (seiscentos milhões de reais).

Novamente, ainda que a Constran e a sua consorciada tenham tentado, inúmeras vezes, uma composição amigável, o consórcio foi obrigado a promover procedimento arbitral perante o Centro de Arbitragem e Mediação da Câmara de Comércio Brasil/Canadá.

A terceira obra foi realizada pelo consórcio composto pela Constran e pela JTC Engenharia, o qual tinha como objeto a execução da obra da Hidroelétrica de São Manoel.

Neste caso, a contratante, Empresa de Energia São Manoel S.A, motivou inúmeros atrasos na obra, bem como alterações no seu projeto básico, o que ensejou um desequilíbrio econômico-financeiro do contrato superior a R$ 600.000.000,00 (seiscentos milhões de reais).

Este desequilíbrio objeto de procedimento arbitral perante o Centro de Arbitragem e Mediação da Câmara de Comércio Brasil/Canadá.

Todos esses acontecimentos suscitaram o pedido de recuperação judicial em 17/07/2017.

Este documento é cópia do original, assinado digitalmente por PAULO GUILHERME DE MENDONCA LOPES e Tribunal de Justica do Estado de Sao Paulo, protocolado em 15/02/2021 às 17:43 , sob o número WJMJ21402038267
Para conferir o original, acesse o site https://esaj.tjsp.jus.br/pastadigital/pg/abrirConferenciaDocumento.do, informe o processo 1069420-76.2017.8.26.0100 e código A6CEA79.

Após a homologação do Plano, a credora Patri Sete Empreendimentos imobiliários interpôs, perante a 2ª Câmara do Tribunal de Justiça do Estado de São Paulo, o agravo de instrumento 2204065-93.2018.8.26.0000, tendo sido concedida tutela antecipada para determinar a suspensão de qualquer medida que visasse à alienação de ativos da empresa Volga, em especial, da UPI -Colina Sul.

Em razão da aprovação do Plano e da liminar concedida pelo Desembargador Relator do Tribunal de Justiça do Estado de São Paulo, as empresas promoveram a alienação da UPI-AJ e dos ativos que compõe as UPI-RS, exceto da UPI-Colina Sul.

Sendo assim, foi necessário realizar o 1º aditamento ao plano de Recuperação Judicial, cuja finalidade foi repactuar, tão somente, o pagamento dos Credores Classe I, que não receberam o Crédito nos termos do Plano.

No entanto, com o advento da crise econômico-financeira instaurada pela pandemia da covid-19, diversos investidores interessados em adquirir os ativos previstos no Plano postergaram seus investimentos, impactando no fluxo de recebimento de recursos que seriam destinados ao cumprimento das obrigações estabelecidas no Plano e no 1° aditamento ao plano, motivados pelos seguintes aspectos:

- Tramitação no Congresso Nacional da PEC que altera os prazos para pagamentos dos precatórios estaduais;

- Decisão proferida pelo Presidente do Tribunal de Justiça do Piauí, em 08/05/2020, que alterou o plano de pagamento dos precatórios do Estado do Piauí, suspendendo por 06 (seis) meses o repasse de aportes mensais para a realização desses pagamentos; e

- Desaceleração do mercado imobiliário impactando a alienação da UPI-Colin a Sul, o que ainda não foi realizado por decisão judicial, conforme demonstrado nos itens 2.1.2 e 2.1.2.1 do 2º aditamento

Ademais, buscando seu soerguimento, o **GRUPO UTC** vem participando de diversos processos concorrenciais, sejam eles públicos ou privados, sagrando-se vencedor nas licitações promovidas pela Petrobrás (Refinaria Gabriel Passos).

Este documento é cópia do original, assinado digitalmente por PAULO GUILHERME DE MENDONCA LOPES e Tribunal de Justica do Estado de Sao Paulo, protocolado em 15/02/2021 às 17:43 , sob o número WJMJ21402038267
Para conferir o original, acesse o site https://esaj.tjsp.jus.br/pastadigital/pg/abrirConferenciaDocumento.do, informe o processo 1069420-76.2017.8.26.0100 e código A6CEA79.

Ao mesmo tempo vem buscando novos Clientes privados no mercado de energia, siderurgia, óleo e gás.

Os valores oriundos destes contratos auxiliarão no pagamento das obrigações do Plano.

Entretanto, por atos alheios à vontade das empresas, estes contratos tiveram seus inícios postergados em decorrência da crise provocada pela pandemia da covid-19,

Em consequência desses acontecimentos, as empresas apresentaram 2º aditamento ao plano para reestruturar o pagamento dos Credores Classe I e dos Credores Classe IV, sendo certo que àquele aditamento tinha como principal fonte geradora de recursos a venda das ações que a UTC Participações detém da Aeroportos Brasil S.A ("ABSA").

A UTC Participações, em 13 de outubro de 2020, celebrou o Contrato de Compra e Venda das Ações – Aeroportos Brasil S.A. – em recuperação judicial com a Brazil Invest Airport (BIA) para aquisição da sua participação acionária na ABSA, no valor de R$ 150.000.000,00 (cento e cinquenta milhões de reais).

Este ativo compunha a UPI-Aeroportos Brasil S.A. – em recuperação judicial, o qual é uma UPI-R, sendo certo que os valores recebidos pelas empresas seriam utilizados integralmente para o pagamento dos seus Credores.

A Assembleia de Credores realizada em 3 de novembro de 2020 aprovou o 2º aditamento ao plano, tendo o MM. Juízo da Recuperação Judicial lhe homologado em 15 de dezembro de 2020.

Contudo, como a BIA não pagou o preço de aquisição das ações da ABSA em 14 de dezembro de 2020 e o 2º aditamento ao plano estipulou o pagamento das obrigações das Classes I e Classe IV até a referida data, foi determinado pelo Juízo da Recuperação a apresentação de um 3º aditamento ao plano.

Sendo assim, o **GRUPO UTC** busca, através do 3º aditamento ao plano, o pagamento do saldo remanescente dos Credores Classe I e Credores Classe IV com a obtenção de Financiamento DIP, a alienação da UPI-Colina Sul Áreas 01-A e 02, da UPI- Colina Sul Áreas Remanescente I, UPI- Colina Sul Áreas Remanescentes II, da alienação parcial da UPI-PI e da alienação da UPI-Heftos.

Este documento é cópia do original, assinado digitalmente por PAULO GUILHERME DE MENDONCA LOPES e Tribunal de Justica do Estado de Sao Paulo, protocolado em 15/02/2021 às 17:43 , sob o número WJMJ21402038267
Para conferir o original, acesse o site https://esaj.tjsp.jus.br/pastadigital/pg/abrirConferenciaDocumento.do, informe o processo 1069420-76.2017.8.26.0100 e código A6CEA79.

MEDIDAS DE REORGANIZAÇÃO

Como solução mais eficiente para a equalização e liquidação de parte substancial do passivo das empresas, o 3º aditamento ao plano de recuperação judicial prevê:

(i) Reestruturação do passivo das empresas;

(ii) Organização e constituição de UPIs para alienação judicial, nos termos dos artigos 60 e 142 da LRF, ou arrendamento;

(iii) Redução do custo operacional da sede;

(iv) Redução do quadro de colaboradores;

(v) Redução das despesas operacionais;

(vi) Devolução de máquinas e equipamentos arrendados;

(vii) Preservação de investimentos essenciais para a continuação das empresas;

(viii) Obtenção de linhas de crédito para capitalização do core business das empresas;

(ix) No intuito de viabilizar o cumprimento integral do 3º aditamento ao plano, o **GRUPO UTC** poderá realizar, após a Homologação do 3º aditamento ao plano e nos termos da legislação brasileira, operações de reorganização societária específicas, tais como:

a. Cisão, incorporação, fusão e transformação, dentro de seu quadro societário ou com terceiros;

b. Criar ou participar de SPEs;

c. Mudança de seu objeto social; e

d. Associar-se a investidores que possibilitem o incremento ou que incrementem as suas atividades, por meio de medidas que podem resultar na transferência do controle societário.

Este documento é cópia do original, assinado digitalmente por PAULO GUILHERME DE MENDONCA LOPES e Tribunal de Justica do Estado de Sao Paulo, protocolado em 15/02/2021 às 17:43 , sob o número WJMJ21402038267
Para conferir o original, acesse o site https://esaj.tjsp.jus.br/pastadigital/pg/abrirConferenciaDocumento.do, informe o processo 1069420-76.2017.8.26.0100 e código A6CEA79.

O **GRUPO UTC** busca superar a sua crise econômico-financeira e reestruturar seus negócios, com o objetivo de:

(i) Preservar a sua atividade empresarial como fonte de geração de empregos, tributos e riquezas;

(ii) Estabelecer a forma de pagamento de seus credores, sempre com vistas a atender aos melhores interesses de todos; e

(iii) Possibilitar o soerguimento do **GRUPO UTC**, por meio da restruturação de seu passivo e de suas garantias, bem como da obtenção de novos financiamentos; de modo a manter e expandir a sua atividade empresarial que se desenvolve nos Estados de São Paulo e do Amazonas;

A análise histórica das empresas e as novas medidas a serem adotadas, evidenciam que as empresas são econômica e financeiramente viáveis e têm condições de se reerguer, considerando – se o seu volume de ativos, o tamanho das suas operações e a importância dos produtos vendidos e a retomada gradual do crescimento do país.

Este documento é cópia do original, assinado digitalmente por PAULO GUILHERME DE MENDONCA LOPES e Tribunal de Justica do Estado de Sao Paulo, protocolado em 15/02/2021 às 17:43 , sob o número WJMJ21402038267
Para conferir o original, acesse o site https://esaj.tjsp.jus.br/pastadigital/pg/abrirConferenciaDocumento.do, informe o processo 1069420-76.2017.8.26.0100 e código A6CEA79.

ESCOPO DA LEI DE RECUPERAÇÃO DE EMPRESAS EM CRISE E A VIABILIDADE ECONÔMICA DO GRUPO UTC

a) A retomada financeira do **GRUPO UTC**

Apesar de estar atravessando um indesejado momento de dificuldades financeiras, de ordem externa e interna, o **GRUPO UTC** é um grupo composto por empresas viáveis e com alto valor agregado.

O **GRUPO UTC** está entre as mais tradicionais empresas que atuam majoritariamente no ramo de construção pesada, engenharia, administração de aeroportos, Petróleo e Gás e correlatos

É razoável estimar um aumento no valor agregado das mencionadas empresas com a retomada moderada da economia brasileira a médio e longo prazo, mesmo que seja lento, mas gradual e crescente, como já está ocorrendo.

Como visto, é possível concluir que os aspectos objetivos que ensejaram a crise financeira momentaneamente enfrentada pelas empresas, neste momento, dizem respeito à severa crise econômica decorrente da COVID-19 e seus reflexos.

Os reflexos econômicos internos da crise, como a subida do dólar e a paralisação da economia brasileira a partir da decretação da quarentena em março/2020, se prolongando em várias medidas até os dias atuais (fevereiro/2020), provocaram reflexos diretos e intensos no ramo de construção pesada, engenharia, administração de aeroportos, Petróleo e Gás e correlatos, principalmente no cumprimento dos prazos para a realização das vendas das UPI's, objeto do plano de recuperação e de seus aditamentos.

A viabilidade econômico-financeira

A crise financeira atualmente experimentada pelas empresas, é fruto de uma conjunção de fatores externos e internos que afetaram adversamente os seus fluxos de caixa, impossibilitando a continuidade do pagamento pontual de suas obrigações junto a seus credores.

Entretanto, as atividades desempenhadas pelas empresas são rentáveis e viáveis.

O próprio histórico de manutenção das estruturas técnicas, comerciais e operacionais em nível de excelência pelas empresas, por si só, já demonstra a plena capacidade para o desenvolvimento de suas atividades.

Este documento é cópia do original, assinado digitalmente por PAULO GUILHERME DE MENDONCA LOPES e Tribunal de Justica do Estado de Sao Paulo, protocolado em 15/02/2021 às 17:43 , sob o número WJMJ21402038267
Para conferir o original, acesse o site https://esaj.tjsp.jus.br/pastadigital/pg/abrirConferenciaDocumento.do, informe o processo 1069420-76.2017.8.26.0100 e código A6CEA79.

Nesse contexto, existe a perspectiva de recuperação gradual e moderada da economia e do próprio mercado, inclusive por se tratar de setor com expectativas otimistas de crescimento ao longo dos anos.

Essa projeção leva em consideração o início de uma retomada moderada da economia a partir de 2021 e a expectativa de uma política econômica voltada para o reequilíbrio das contas públicas e focada nas reformas estruturais.

Apesar da inafastável necessidade desta recuperação judicial, o cenário futuro que se descortina favorece o soerguimento do **GRUPO UTC**, com o consequente atendimento dos interesses de seus credores, fornecedores, colaboradores e clientes.

Mesmo diante de uma crise econômica de longo prazo e os grandes desafios que virão pela frente, a economia brasileira poderá crescer moderadamente a partir de 2021, levando consigo os setores chaves para o crescimento do ramo de construção pesada, engenharia, administração de aeroportos, Petróleo e Gás e correlatos.

Ao mesmo tempo, com o aumento da renda das famílias, destravamento e crescimento do crédito, aumento dos investimentos públicos e privados, queda gradual do desemprego e a manutenção dos níveis inflacionários sob controle.

A aprovação do 3º aditamento ao plano de Recuperação judicial do **GRUPO UTC** melhorará o fluxo da caixa das empresas com reflexos positivos no capital de giro.

Além disso, as empresas têm buscado a promoção de uma estrutura organizacional mais enxuta, econômica e eficiente, favorecendo a redução dos custos comerciais, administrativos e melhoria na qualidade dos produtos e prestação de serviços aos seus clientes.

Enfim, a combinação de medidas de reestruturação econômica e austeridade financeira, aliadas a um cenário de recuperação da economia brasileira a partir de 2021, em especial no ramo de construção pesada, engenharia, administração de aeroportos, Petróleo e Gás e correlatos, podem gerar resultados positivos para as empresas.

Nesta linha de princípios, a direção do **GRUPO UTC** confia que a Recuperação Judicial é uma medida bem acertada para permitir que as empresas possam se reestruturar e se reerguer ainda mais forte, continuando a gerar riquezas e empregos, com inegáveis benefícios para os seus cotistas, acionistas e principalmente para os seus credores.

Este documento é cópia do original, assinado digitalmente por PAULO GUILHERME DE MENDONCA LOPES e Tribunal de Justica do Estado de Sao Paulo, protocolado em 15/02/2021 às 17:43 , sob o número WJMJ21402038267
Para conferir o original, acesse o site https://esaj.tjsp.jus.br/pastadigital/pg/abrirConferenciaDocumento.do, informe o processo 1069420-76.2017.8.26.0100 e código A6CEA79.

O modelo de negócios que as empresas pretendem desenvolver para permitir o equacionamento de suas obrigações com as expectativas de geração de caixa futuras encontra-se descrito de forma clara e objetiva neste laudo de viabilidade econômico-financeira e que integra o Anexo 1 do 3º aditamento ao plano, a ser apresentado ao M.D Juízo e aos credores.

Em consonância com as mais avançadas leis contemporâneas que cuidam de empresas em circunstâncias desfavoráveis, a LFRE possui como núcleo de suas disposições o princípio da conservação da empresa viável, na forma do seu Artigo 47.

A recuperação judicial de empresas insere-se no contexto econômico-normativo de proteção aos trabalhadores visando em última análise, a manutenção da fonte produtora e dos empregos diretos e indiretos gerados pela empresa em crise financeira. Esse, aliás, é o teor do artigo 47 da LFRE.

Não há dúvida de que a recuperação judicial, hoje positivada no ordenamento jurídico brasileiro, apresenta-se como instrumento legítimo e necessário à preservação da empresa, refletindo o art. 47 aos princípios constitucionais de estímulo à atividade econômica, justiça social, pleno emprego (art. 170, II e VIII, Constituição Federal/1988) e função social da propriedade (art. 5º, XXIII, Constituição Federal/1988).

Na definição precisa do Prof. JORGE LOBO, o objetivo da recuperação judicial é: "*(...)salvar a empresa em crise que demonstre ser econômica e financeiramente viável, com a finalidade precípua de mantê-la empregadora de mão-de-obra, produtora e distribuidora de bens e serviços.*

É ao mesmo tempo, criadora de riquezas e de prosperidade, gerando impostos e, por igual, ao mesmo tempo, respeitar os interesses dos credores".

Prossegue explicitando que, para salvar a empresa em crise é necessário observar o que se chama "ética da solidariedade".

O prof. Manoel Justino Bezerra Filho, abordando o escopo primordial da recuperação judicial, lembra que "*(...) a Lei, não por acaso, estabelece uma ordem de prioridade nas finalidades que diz perseguir, colocando como primeiro objetivo a 'manutenção da fonte produtora', ou seja, a manutenção da atividade empresarial em sua plenitude tanto quanto possível, com o que haverá possibilidade de manter também o 'emprego dos trabalhadores'.*

Este documento é cópia do original, assinado digitalmente por PAULO GUILHERME DE MENDONCA LOPES e Tribunal de Justica do Estado de Sao Paulo, protocolado em 15/02/2021 às 17:43 , sob o número WJMJ21402038267
Para conferir o original, acesse o site https://esaj.tjsp.jus.br/pastadigital/pg/abrirConferenciaDocumento.do, informe o processo 1069420-76.2017.8.26.0100 e código A6CEA79.

Mantida a atividade empresarial e o trabalho dos empregados, será possível então satisfazer os 'interesses dos credores'".

Ao mesmo tempo, o Prof. Fabio Ulhôa Coelho no seu livro "Comentários à Lei de Falências" – Ed. Saraiva, 2013, preconiza que a viabilidade econômico-financeira da empresa, deve também ser analisada à luz de vetores específicos, tais como:

a) A importância social das empresas no meio empresarial;

b) A mão de obra e a tecnologia empregadas;

c) O volume dos seus ativos e passivos;

d) O tempo de atividade das empresas; e

e) O porte econômico das empresas.

Voltaremos a esses temas, ao final deste Parecer, analisando-os, especificamente para o **GRUPO UTC**.

O **GRUPO UTC**, apesar das inúmeras dificuldades, vem conseguindo manter as suas operações o que evidencia, de forma incontroversa, portanto, a viabilidade operacional do **GRUPO UTC** e sua capacidade de, feitos os ajustes necessários com seus credores, retomar a trilha do crescimento e da eficiência econômico-financeira, apoiada na sua excelente reputação no ramo de construção pesada, engenharia, administração de aeroportos, Petróleo e Gás e correlatos e em sua forte presença comercial junto aos seus clientes.

É importante mencionar que o **GRUPO UTC** está passando por uma crise momentânea e pontual, plenamente passível de ser resolvida, pela adoção e implementação das medidas preconizadas e expostas no 3º aditamento ao plano de Recuperação, objeto de análise deste Parecer Técnico.

Este documento é cópia do original, assinado digitalmente por PAULO GUILHERME DE MENDONCA LOPES e Tribunal de Justica do Estado de Sao Paulo, protocolado em 15/02/2021 às 17:43 , sob o número WJMJ21402038267
Para conferir o original, acesse o site https://esaj.tjsp.jus.br/pastadigital/pg/abrirConferenciaDocumento.do, informe o processo 1069420-76.2017.8.26.0100 e código A6CEA79.

II – O 3º ADITAMENTO AO PLANO DE RECUPERAÇÃO JUDICIAL

Os objetivos do 3º aditamento ao plano, os pontos fundamentais e a sua viabilização

O 3º aditamento ao plano de Recuperação Judicial elaborado pela direção do **GRUPO UTC** e seus assessores jurídicos e consultores financeiros a ser apresentado ao Juízo de Recuperação e aos seus credores, tem por objetivo a realização de medidas que objetivam a reestruturação de suas operações de forma a permitir:

a) O reperfilamento do endividamento das empresas, alterando condições de pagamentos, prazos e valores a serem pagos para Classe I e Classe IV;

b) A geração de capital de giro necessário à retomada das operações das empresas, pagamento das suas dívidas e continuidade das suas atividades;

c) Organização e constituição de UPIs para alienação judicial, nos termos dos artigos 60 e 142 da LRF, ou arrendamento;

d) Reorganização Societária

e) A preservação e a manutenção do emprego dos trabalhadores diretos e indiretos;

f) A preservação dos interesses de seus credores;

g) A preservação das empresas, sua função social e o estímulo à atividade econômica do país e dos Estados e municípios que tem sede, filiais ou escritórios;

h) A superação da crise econômico-financeira do **GRUPO UTC**, que poderá ser viabilizada pela geração dos fluxos de caixa operacionais necessários ao pagamento da dívida reestruturada e a geração de recursos necessários para a continuidade das atividades das empresas, devidamente dimensionadas para a nova realidade do **GRUPO UTC**;

i) A preservação das empresas como fonte de geração de bens, recursos, empregos, impostos diretos e indiretos;

Este documento é cópia do original, assinado digitalmente por PAULO GUILHERME DE MENDONCA LOPES e Tribunal de Justica do Estado de Sao Paulo, protocolado em 15/02/2021 às 17:43 , sob o número WJMJ21402038267
Para conferir o original, acesse o site https://esaj.tjsp.jus.br/pastadigital/pg/abrirConferenciaDocumento.do, informe o processo 1069420-76.2017.8.26.0100 e código A6CEA79.

j) A manutenção do exercício de suas atividades no ramo de construção pesada, engenharia, administração de aeroportos, Petróleo e Gás e correlatos;

k) A preservação da sua função social e a efetiva melhora e recuperação do seu valor econômico, bem como, dos seus ativos tangíveis e intangíveis;

l) Os objetivos do 3º aditamento ao plano poderão ser atingidos também por meio das medidas previstas no Artigo 50 da LFRE:

- Fixação de prazos e condições especiais de pagamentos aos seus credores;

- A obtenção de novos financiamentos;

m) A possibilidade de voltar a ter uma estrutura de capital equilibrada;

n) A concentração e a volta ao exercício de suas atividades, no ramo de construção pesada, engenharia, administração de aeroportos, Petróleo e Gás e correlatos, no qual as empresas possuem amplo conhecimento e reputação.

O **GRUPO UTC** deverá, no prazo legal, apresentar um 3º aditamento ao plano de Recuperação Judicial cuja finalidade é adequar os pagamentos devidos aos credores ao seu fluxo de caixa.

OBJETIVOS DO 3º ADITAMENTO AO PLANO

Objetivo. Diante da existência de dificuldade das empresas em cumprir com suas atuais obrigações financeiras, o 3º aditamento ao plano prevê a realização de medidas que objetivam o reperfilamento do endividamento das empresas, a geração de fluxo de caixa operacional necessário ao pagamento da dívida e a geração de recursos necessários para a continuidade das atividades das empresas, devidamente dimensionadas para a nova realidade do **GRUPO UTC**.

Razões da Recuperação Judicial. A crise do **GRUPO UTC**, de modo resumido, decorre da crise econômico-financeira que atingiu o Brasil nos últimos anos em diversos setores desde 2015, cujos efeitos negativos têm sido sentidos até hoje.

Viabilidade Econômica do 3º aditamento ao plano e Avaliação dos Ativos das empresas. Em cumprimento ao disposto nos incisos II e III do art. 53 da LRF, os Laudos de Viabilidade Econômica e de avaliação de bens e ativos das Empresas, subscritos por empresas especializadas, encontram-se nos anexos do 3º aditamento ao plano de Recuperação Judicial.

Este documento é cópia do original, assinado digitalmente por PAULO GUILHERME DE MENDONCA LOPES e Tribunal de Justica do Estado de Sao Paulo, protocolado em 15/02/2021 às 17:43 , sob o número WJMJ21402038267
Para conferir o original, acesse o site https://esaj.tjsp.jus.br/pastadigital/pg/abrirConferenciaDocumento.do, informe o processo 1069420-76.2017.8.26.0100 e código A6CEA79.

DA ALTERAÇÃO DA FORMA DE PAGAMENTO AOS CREDORES CLASSE I

Os Credores Classe I, nos termos da cláusula 4.1.2 do Plano, denominada "Origem do Pagamento", serão pagos com recursos existentes na Conta de Pagamentos Prioritários, e, se for o caso, com a parcela destinada às empresas dos recursos obtidos pela monetização das UPI-AJ, UPI-PI e UPI-Rs, respeitadas as Regras de Destinação dos Recursos e/ou com os recursos oriundos do Financiamento DIP, se houver, ou ainda, com o Caixa Livre do Grupo UTC.

Os Credores Classe I e Credores Classe I Advogados receberão seu crédito remanescente, listados no Quadro Geral de Credores da seguinte forma:

(i) Até 150 (cento e cinquenta) salários mínimos, deduzidos os valores já pagos pelas empresas:

a. R$ 14.784,00 (quatorze setecentos e oitenta e quatro mil), até o limite do saldo do Crédito do Credor Classe I, em até 120 (cento e vinte) dias contados da data da publicação da decisão que homologar o 3º Aditamento ao Plano, sendo que os pagamentos serão realizados separadamente de acordo com o recebimento dos recursos decorrentes (a) da alienação da UPI-Colina Sul – Áreas 01-A e 02; e (b) do Empréstimo DIP; e

b. O saldo remanescente desta parcela será pago em até 30 (trinta) dias após o recebimento dos recursos oriundos da (b.1) alienação da UPI-Colina Sul – Áreas Remanescentes I; ou (b.2) alienação da parcial da UPI-PI; ou (c) alienação da UPI-Heftos, o que ocorrer primeiro.

(ii) Acima de 150 salários mínimos, deduzidos os valores já pagos pelas empresas, será quitado em 02 (duas) parcelas, no prazo de 168 (cento e sessenta e oito meses), contados da data da homologação da decisão que homologar o 3º Aditamento ao Plano, sendo (a) a primeira no 84º (octogésimo quarto) mês, no valor equivalente a 50% (cinquenta por cento) do saldo do Crédito do Credor Classe I; e (b) a segunda, no 168º (centésimo octogésimo quarto) mês.

As empresas ratificam as cláusulas 4.1.3 e 4.1.3.1 do Plano homologado em 06 de agosto de 2018, bem como as cláusulas 3.1.1.1, 3.1.5, 3.2 e 3.3 do Aditamento ao Plano de Recuperação Judicial homologado em 19 de agosto de 2019.

Este documento é cópia do original, assinado digitalmente por PAULO GUILHERME DE MENDONCA LOPES e Tribunal de Justica do Estado de Sao Paulo, protocolado em 15/02/2021 às 17:43 , sob o número WJMJ21402038267
Para conferir o original, acesse o site https://esaj.tjsp.jus.br/pastadigital/pg/abrirConferenciaDocumento.do, informe o processo 1069420-76.2017.8.26.0100 e código A6CEA79.

DA ALTERAÇÃO DA FORMA DE PAGAMENTO AOS CREDORES CLASSE IV

Os Credores Classe IV, nos termos da cláusula 6.3 e 6.3.2 do Plano, serão pagos com recursos existentes na Conta de Pagamentos Prioritários, e, se for o caso, com a parcela destinada às empresas dos recursos obtidos pela monetização das UPI-AJ e UPI-Rs, respeitadas as Regras de Destinação dos Recursos e/ou com os recursos oriundos do Financiamento DIP, se houver, ou ainda, com o Caixa Livre do Grupo UTC.

Os Credores Classe IV receberão a quantia de R$ 55.000,00 (cinquenta e cinco mil reais) em até 120 (cento e vinte) dias contados da data da publicação da decisão que homologar o 3º Aditamento ao Plano, sendo que os pagamentos serão realizados separadamente de acordo com o recebimento dos recursos decorrentes (a) da alienação da UPI-Colina Sul – Áreas 01-A e 02, UPI-Colina Sul Áreas Remanescentes I; e (b) do Empréstimo DIP.

O saldo remanescente dos Credores Classe IV que excederem o limite fixado na cláusula 4.2 do 3º aditamento ao plano serão pagos em até 30 (trinta) dias após a alienação da UPI-Colina Sul – Áreas Remanescentes II.

Os Credores Classe IV receberão os juros e correção monetária sobre o seu crédito remanescente, nos mesmos termos da cláusula 4.8.2 do Plano.

ALIENAÇÃO DA UPI-HEFTOS E FINANCIAMENTO DIP

A UPI Heftos é composta pela participação acionária da UTC Engenharia e todos os bens que compõe a Heftos, conforme relação de ativos no Anexo 2 do 3º aditamento, incluindo, mas não se limitando (i) 100% (cem por cento) das ações de emissão da Heftos; (ii) propriedade da totalidade dos ativos operacionais (tangíveis e intangíveis) para consecução das operações da Heftos, conforme relação a ser previamente aprovada pela investidora (inclusive, eventuais ativos que atualmente sejam objeto de locação do Grupo UTC, suas coligadas, controladas e afiliadas, bem como se seus acionistas e demais partes relacionadas); (iii) a propriedade (ou o direito à propriedade, na hipótese de financiamento) da matrícula que compõe o imóvel onde se desenvolvem as operações da Heftos; e (iv) atestados e acervo técnico pertinente ao desenvolvimento das operações pela Heftos, inclusive, mediante registro junto aos órgãos regulatórios competentes. A UPI Heftos será constituída com a

Este documento é cópia do original, assinado digitalmente por PAULO GUILHERME DE MENDONCA LOPES e Tribunal de Justica do Estado de Sao Paulo, protocolado em 15/02/2021 às 17:43 , sob o número WJMJ21402038267
Para conferir o original, acesse o site https://esaj.tjsp.jus.br/pastadigital/pg/abrirConferenciaDocumento.do, informe o processo 1069420-76.2017.8.26.0100 e código A6CEA79.

versão de todos os ativos relacionados no Anexo 2 do 3º aditamento para a Heftos, antes da realização do processo competitivo.

A operação de alienação da UPI Heftos ocorrerá mediante a estruturação de operação composta pelos seguinte: (i) concessão de Financiamento DIP de até R$ 35.000.000,00 (trinta e cinco milhões de reais), com a possibilidade de utilização dos créditos decorrentes do Financiamento DIP, com respectivas atualizações e encargos, para composição da proposta de aquisição da UPI Heftos, na proporção de R$ 1,00 (um real) em créditos decorrentes do Financiamento DIP para R$ 1,00 (um real) em dinheiro; (ii) outorga de garantia ao Financiamento DIP satisfatória ao investidor para cobertura da integralidade do crédito, incluindo, o imóvel registrado na matrícula número 2.098, registrado no 3º Ofício de Registro de Imóveis da Comarca de Macaé, Estado do Rio de Janeiro, nos termos das cláusulas 7.1, 7.3 e 7.4 do Plano; e (iii) a captação do *Stalking Horse* UPI Heftos para realização da operação, concedendo-lhe, mediante a apresentação de proposta formal, direito de preferência na aquisição no âmbito do processo competitivo, bem como break-up fee de 2,0% (dois por cento) no caso de aquisição da UPI Heftos por terceiro, a ser quitado pelo adquirente, à vista e em dinheiro.

Após amplas diligências junto ao mercado, em 15/02/2021, a Azevedo & Travassos S.A. apresentou proposta âncora formal para aquisição da UPI Heftos, nos termos do Anexo 3, à qual as Recuperandas aderem, ficando, portanto, a Azevedo & Travassos S.A. constituída como *Stalking Horse* UPI Heftos para fins do processo competitivo, observando todos os termos, condições, premissas, atos, obrigações e demais disposições constantes na referida proposta, de modo que todo o processo de alienação será realizado com base na proposta formulada, inclusive, no tocante às suas limitações, obrigações, formalidades, premissas, pagamento do Financiamento DIP no caso de terceiro adquirente, break-up fee, direito de preferência, etc.

A UPI-Heftos será alienada judicialmente, na forma do art. 60 e 142 da LRF, por meio de Propostas Fechadas, a qual consistirá na entrega de propostas fechadas de arrematação ao Juízo da Recuperação, cujos termos e condições constarão do Edital a ser veiculado, conforme dispõe a Cláusula 8ª e seguintes do Plano.

Os valores auferidos pelo Grupo UTC com a alienação da UPI Heftos serão destinados para a Conta de Pagamento Prioritários, nos termos da cláusula 6.3 do Plano, estabelecendo-se que os créditos decorrentes do Financiamento DIP, na hipótese de arrematação por terceiro diverso do *Stalking Horse* UPI Heftos, serão pagos diretamente pelo adquirente, conforme os termos da proposta apresentada.

Este documento é cópia do original, assinado digitalmente por PAULO GUILHERME DE MENDONCA LOPES e Tribunal de Justica do Estado de Sao Paulo, protocolado em 15/02/2021 às 17:43 , sob o número WJMJ21402038267
Para conferir o original, acesse o site https://esaj.tjsp.jus.br/pastadigital/pg/abrirConferenciaDocumento.do, informe o processo 1069420-76.2017.8.26.0100 e código A6CEA79.

Em relação aos valores remanescentes, o **Grupo UTC** ainda estabelece que o pagamento dos seus Credores se dará nos termos da Conta de Pagamentos Prioritários e seguirão a ordem de pagamento existente na Cascata de Pagamentos, conforme as cláusulas 6.3, 6.3.2 e 6.4 do Plano.

ALIENAÇÃO DA UPI-COLINA SUL

Nos termos da decisão proferida pelo Juízo da Recuperação, em 15 de dezembro de 2020, o Leilão da UPI-Colina Sul – Áreas 01-A e 02 já se iniciou e se encerrará em 24 de fevereiro de 2021. Os valores recebidos pelo **Grupo UTC** decorrentes da alienação da UPI-Colina Sul – Áreas 01-A e 02 serão integralmente utilizados para o pagamento dos Credores Classe I e Credores Classe IV, nos termos das cláusulas 3.2 e 4.2 do 3º Aditamento ao Plano.

A Patrimonial Volga ainda alienará a UPI-Colina Sul Áreas Remanescentes I e UPI-Colina Sul Áreas Remanescentes II, sendo que ora se estabelece que a integralidade dos valores obtidos serão utilizados para o pagamento dos Credores Classe I e Credores Classe IV, nos termos das cláusulas 3.2 e 4.2 do 3º Aditamento ao Plano.

O Grupo UTC, nos termos da cláusula 8.4.2 do Plano, promoverão o Leilão Eletrônico da UPI-Colina Sul Áreas Remanescentes I e UPI-Colina Sul Áreas Remanescentes II, conforme Laudo de Avaliação anexo ao 3º Aditamento ao Plano, utilizando a integralidade dos valores recebidos para o pagamento das obrigações ora fixadas.

Os valores auferidos pelo **Grupo UTC** com a alienação da UPI-Colina Sul Áreas Remanescentes I e UPI-Colina Sul Áreas Remanescentes II serão destinados para a Conta de Pagamento Prioritários, nos termos da cláusula 6.3 do Plano e seguirão a ordem de pagamento da Cascata de Pagamentos, nos termos das cláusulas 6.3, 6.3.2 e 6.4 do Plano.

ALIENAÇÃO PARCIAL DA UPI-PI

O Plano, através das suas cláusulas 4.9.4.2.2 e 6.1.2 do Plano, conferiu ao **Grupo UTC** 25,6% (vinte e cinco vírgula seis por cento) do valor líquido de despesas e tributos, da UPI-PI, desde que os recursos auferidos por elas fossem utilizados para o pagamento dos Credores Classe I.

Este documento é cópia do original, assinado digitalmente por PAULO GUILHERME DE MENDONCA LOPES e Tribunal de Justica do Estado de Sao Paulo, protocolado em 15/02/2021 às 17:43 , sob o número WJMJ21402038267
Para conferir o original, acesse o site https://esaj.tjsp.jus.br/pastadigital/pg/abrirConferenciaDocumento.do, informe o processo 1069420-76.2017.8.26.0100 e código A6CEA79.

A Constran está negociando com potenciais interessados a aquisição de parte da UPI-PI, sendo que ora se estabelece que a integralidade do valor será utilizado para o pagamento das obrigações do **Grupo UTC**.

A parte das empresas na UPI-PI será alienada judicialmente por meio de qualquer uma das formas prescritas e autorizadas em lei, cujos termos e condições constarão do Edital a ser veiculado, nos termos do artigo 60 e 142 da LRF, conforme dispõe a Cláusula 8ª e seguintes do Plano.

Os valores recebidos pelas empresas no Leilão da UPI-PI serão integralmente utilizados para o pagamento dos Credores Classe I.

A Estrutura do endividamento

Conforme art. 49 da LFRE, a estrutura do endividamento do **GRUPO UTC** condiciona ao 3º aditamento ao plano referido, as pessoas físicas e jurídicas mencionadas na lista de credores apresentada, a qual deverá ser substituída pela lista de credores a ser consolidada pelo Administrador Judicial (art.7º, parágrafo 2º) ou por decisões judiciais futuras.

Classes (R$ MM)	Saldo PRJ	% Vert. Concursal	% Vert. Total
Classe I - Trabalhista	174,4	10%	5%
Classe II - Garantia Real	78,5	4%	2%
Classe III - Quirografários	1.520,6	85%	42%
Classe IV - ME e EPP	24,8	1%	1%
Total Concursal	**1.798**	**100%**	**49%**
Extraconcursal Aderente	384,4	0%	11%
Fornecedores	30,2	0%	1%
Finames e Leasing	61,4	0%	2%
Leniência/Cade	678,0	0%	19%
Fiscal/Tributário	688,9	0%	19%
Total Extraconcursal	**1.843**	**0%**	**51%**
Endividamento Total	**3.641**	**0%**	**100%**

Este documento é cópia do original, assinado digitalmente por PAULO GUILHERME DE MENDONCA LOPES e Tribunal de Justica do Estado de Sao Paulo, protocolado em 15/02/2021 às 17:43 , sob o número WJMJ21402038267
Para conferir o original, acesse o site https://esaj.tjsp.jus.br/pastadigital/pg/abrirConferenciaDocumento.do, informe o processo 1069420-76.2017.8.26.0100 e código A6CEA79.

III – OS DADOS E AS FONTES DAS INFORMAÇÕES RECEBIDAS E UTILIZADAS

Para o efeito da:

a) Elaboração do Laudo sobre a viabilidade econômico-financeira do 3º aditamento ao plano e das empresas que compõem o **GRUPO UTC**;

b) Para a emissão do Parecer Técnico sobre o 3º aditamento ao plano de Recuperação foram utilizados os dados e as seguintes fontes de informação:

- 3º aditamento ao plano de Recuperação Judicial para as empresas preparado pela direção do **GRUPO UTC** e seus assessores jurídicos e consultores financeiros a ser encaminhado ao Juízo e aos seus credores contendo a descrição das medidas a serem implementadas pelas empresas;
- Petição inicial encaminhada ao MM. Juízo de Recuperação em 17 de julho de 2017;
- Parecer do Exmo. Sr. Dr. Juiz, de Direito da 2ª Vara de Falências e Recuperações Judiciais de São Paulo, com o deferimento do pedido de Recuperação Judicial em 17 de agosto de 2017;
- Plano de recuperação judicial original aprovado pela AGC em 01/08/2018;
- 1º aditamento ao plano de recuperação judicial protocolado na justiça em 29/07/2019;
- 2º aditamento ao plano de recuperação judicial protocolado na justiça em 03/11/2020;
- 3º aditamento ao plano de recuperação judicial a ser encaminhado ao MM. Juízo de recuperação.
- Breve Histórico e situação atual das empresas contendo informações relevantes que identificam as origens da crise financeira pela qual passou o **GRUPO UTC**, contendo a descrição de todas as medidas a serem adotadas dentro do 3º aditamento ao plano de Recuperação;
- Demonstrativos financeiros históricos;

Este documento é cópia do original, assinado digitalmente por PAULO GUILHERME DE MENDONCA LOPES e Tribunal de Justica do Estado de Sao Paulo, protocolado em 15/02/2021 às 17:43 , sob o número WJMJ21402038267
Para conferir o original, acesse o site https://esaj.tjsp.jus.br/pastadigital/pg/abrirConferenciaDocumento.do, informe o processo 1069420-76.2017.8.26.0100 e código A6CEA79.

- Modelagem financeira e operacional, contendo resumo geral do 3º aditamento ao plano;

- As planilhas e demonstrativos financeiros projetados e consolidados, preparados pela direção do **GRUPO UTC** e que são:

  a) Premissas macroeconômicas;

  b) Mapa de premissas operacionais e financeiras para elaboração dos demonstrativos financeiros projetados;

  c) Demonstrativo de Resultados e Fluxos de Caixa consolidados projetados da empresa de 2021 a 2030, apresentando a geração das receitas, custos, despesas operacionais e a geração de caixa operacional, bem como o cronograma dos fluxos de pagamento aos credores de todas as classes.

Este documento é cópia do original, assinado digitalmente por PAULO GUILHERME DE MENDONCA LOPES e Tribunal de Justica do Estado de Sao Paulo, protocolado em 15/02/2021 às 17:43 , sob o número WJMJ21402038267
Para conferir o original, acesse o site https://esaj.tjsp.jus.br/pastadigital/pg/abrirConferenciaDocumento.do, informe o processo 1069420-76.2017.8.26.0100 e código A6CEA79.

IV - ELABORAÇÃO DA ANÁLISE DE VIABILIDADE ECONÔMICO – FINANCEIRA DAS EMPRESAS E DO 3º ADITAMENTO AO PLANO - EMISSÃO DE PARECER TÉCNICO

Para efeito de elaboração e emissão deste Parecer Técnico, analisamos cuidadosamente todas as informações, os dados fornecidos e as medidas a serem implementadas no 3º aditamento ao plano, destacando-se que:

a) Durante todo o período em que estiver sob Recuperação Judicial a direção, os cotistas e acionistas do **GRUPO UTC** se comprometem a realizar todos os esforços na administração profissional e independente, para manter uma estrutura mínima necessária para que as empresas deem continuidade nas suas operações, nos novos níveis, de forma a poder cumprir com todos os compromissos citados no 3º aditamento ao plano, de acordo com o cronograma de pagamentos, conforme apresentado nos Demonstrativos Financeiros projetados;

b) A geração das receitas do **GRUPO UTC**, para pagamento aos credores está baseada nas seguintes medidas e recursos:

- Geração dos fluxos de caixa operacionais pela continuidade das atividades econômicas e por decorrência da sua reestruturação operacional e financeira;

- Reperfilamento e a renegociação do seu endividamento com modificações nos prazos, nos encargos e na forma de pagamento aos credores;

- Venda de ativos para fazer frente as obrigações financeiras assumidas.

c) Expansão de parcerias e novos fornecimentos;

d) Obtenção de novos recursos através de financiamentos;

e) As premissas adotadas para a elaboração das projeções dos demonstrativos financeiros estão apresentadas no Anexo I para o período de 2021 a 2030 e que cobrem as operações das empresas;

- Os valores das operações expressos em reais (R$), na comercialização dos serviços;

- A identificação dos valores do EBITDA nesses demonstrativos, a cada exercício.

Este documento é cópia do original, assinado digitalmente por PAULO GUILHERME DE MENDONCA LOPES e Tribunal de Justica do Estado de Sao Paulo, protocolado em 15/02/2021 às 17:43 , sob o número WJMJ21402038267
Para conferir o original, acesse o site https://esaj.tjsp.jus.br/pastadigital/pg/abrirConferenciaDocumento.do, informe o processo 1069420-76.2017.8.26.0100 e código A6CEA79.

Os demonstrativos financeiros

Analisamos os demonstrativos financeiros históricos e projetados para o período de 2021 a 2030 consolidados elaborados pelo **GRUPO UTC** e seus consultores financeiros e jurídicos.

a) As premissas e pressupostos adotados, destacados no Mapa de Premissas (Anexo I), ficaram dentro de uma posição conservadora e com consistência com relação à performance histórica das empresas e da sua nova situação.

Foram fixadas as premissas para:

- Receitas brutas consolidadas do **GRUPO UTC**;

- Custos e despesas operacionais;

- Nível de capital de giro.

- Novos investimentos (CAPEX).

b) Os demonstrativos financeiros projetados (DRE e Fluxos de Caixa) a partir das premissas e pressupostos adotados, bem como as informações fornecidas pela direção das empresas, apresentam coerência e consistência técnica na modelagem financeira e tendo sido elaborados dentro de padrões usuais de projeções e simulações de comportamento futuros das operações das empresas, através dos demonstrativos de resultados (DRE) e dos fluxos de caixa.

c) As premissas adotadas (taxas de crescimento das receitas brutas, custos e despesas operacionais, prazos médios de clientes, estoques, fornecedores e outros) demonstraram uma coerência numérica e econômico-financeira entre as premissas adotadas e os valores resultantes, identificando consistência técnica, dentro dos modelos contábil e econômico-financeiro;

d) As projeções identificam a continuidade das operações das empresas com a adoção das medidas já citadas, que no nosso entender são viáveis, na medida em que foram realizadas com base nas suas atividades operacionais já ajustadas aos novos níveis, adotando-se para essas projeções no nosso entender, um critério conservador;

Este documento é cópia do original, assinado digitalmente por PAULO GUILHERME DE MENDONCA LOPES e Tribunal de Justica do Estado de Sao Paulo, protocolado em 15/02/2021 às 17:43 , sob o número WJMJ21402038267
Para conferir o original, acesse o site https://esaj.tjsp.jus.br/pastadigital/pg/abrirConferenciaDocumento.do, informe o processo 1069420-76.2017.8.26.0100 e código A6CEA79.

e) Os demonstrativos financeiros que caracterizam e identificam o 3º aditamento ao plano de Recuperação a ser apresentado ao Juízo, demonstram que todas as suas variáveis estão integradas e com premissas adotadas que julgamos razoáveis e com consistência;

f) Os valores em R$ (reais) das receitas brutas, passam de R$ 551,5 milhões em 2021 para R$ 1.178,1 bilhões em 2030, o que significa uma taxa de crescimento anual composta de 8,7% ao ano.

g) Para a realização das projeções das receitas operacionais (2021 a 2030), foram consideradas as atividades das empresas com a realização das suas operações, sendo que o EBITDA ajustado sobre as receitas líquidas nesse período deverá girar em torno de 6,0% em 2021 a 7,0% em 2030, sendo sempre positivo, a partir de 2021, com exceção dos anos de 2022 e 2023.

h) Ao longo das projeções, o volume do EBITDA é da ordem de R$ 27,2 milhões em 2021 passando para R$ 74,6 milhões em 2030.

i) Os volumes dos fluxos de caixa das operações são suficientes para cobrir as operações normais e os credores concursais das empresas a partir de 2025

j) Para os pagamentos das dívidas concursais será necessário realizar vendas de UPI's e novas captações.

k) Os saldos finais de caixa após as operações descritas no item J são suficientes para o pagamento dos credores concursais e extraconcursais e para a manutenção das suas atividades operacionais, sendo sempre positivos, indicando uma situação de liquidez satisfatória.

Da viabilidade econômico-financeira do 3º aditamento ao plano

O 3º aditamento ao plano de Recuperação Judicial proposto é viável econômica e financeiramente, considerando o cenário apresentado nos demonstrativos financeiros projetados (Anexo IV), na medida que:

a) O cenário macroeconômico é de crescimento moderado no médio e longo prazo, sendo favorável para a recuperação das atividades do ramo de construção pesada, engenharia, administração de aeroportos, Petróleo e Gás e correlatos do **GRUPO UTC**;

Este documento é cópia do original, assinado digitalmente por PAULO GUILHERME DE MENDONCA LOPES e Tribunal de Justica do Estado de Sao Paulo, protocolado em 15/02/2021 às 17:43 , sob o número WJMJ21402038267
Para conferir o original, acesse o site https://esaj.tjsp.jus.br/pastadigital/pg/abrirConferenciaDocumento.do, informe o processo 1069420-76.2017.8.26.0100 e código A6CEA79.

b) Visa maximizar os recursos disponíveis para fazer frente aos compromissos do **GRUPO UTC,** procurando proporcionar aos credores a plena recuperação de seus créditos dentro das condições e dos prazos previstos;

c) As medidas adotadas consideram:

- A renegociação e o reescalonamento do seu endividamento com os credores da Classe I e IV reajustando valores, encargos e novas condições de prazos de pagamentos;

- A continuidade das suas operações com a geração de caixa para o pagamento dos credores;

- Obtenção de Novos Financiamentos.

d) As previsões de continuidade das operações do **GRUPO UTC,** a partir de 2021, no nosso entender, são viáveis na medida que:

- Foram estimadas com base nas suas atividades operacionais anteriores, adotando-se um critério conservador do crescimento das operações – em média de 8,7% ao ano;

- As medidas adotadas nas empresas e que visam ajustar as operações são factíveis e reais.

e) Os demonstrativos financeiros projetados que apresentam o comportamento futuro das empresas, cujo 3º aditamento ao plano deverá ser apresentado ao Juízo, demonstra que todas as suas variáveis estão integradas e com premissas adotadas que julgamos razoáveis e com consistência;

f) Analisamos um conjunto de indicadores financeiros e as relações entre todas as variáveis e os números apresentados nos demonstrativos financeiros projetados e que demonstraram uma coerência numérica e econômico-financeira, identificando uma consistência técnica no conjunto de premissas e pressupostos adotados;

g) A análise dos indicadores financeiros históricos e projetados revela a coerência das medidas adotadas no 3º aditamento ao plano de Recuperação, fazendo com que as empresas, retomando as suas atividades após a reestruturação, passem a ser empresas liquidas e viáveis, podendo atender aos seus compromissos com credores.

h) A avaliação do potencial e da capacidade de pagamento das obrigações e passivos do **GRUPO UTC** com a adoção das medidas preconizadas no 3º aditamento ao plano e com a eliminação

Este documento é cópia do original, assinado digitalmente por PAULO GUILHERME DE MENDONCA LOPES e Tribunal de Justica do Estado de Sao Paulo, protocolado em 15/02/2021 às 17:43 , sob o número WJMJ21402038267
Para conferir o original, acesse o site https://esaj.tjsp.jus.br/pastadigital/pg/abrirConferenciaDocumento.do, informe o processo 1069420-76.2017.8.26.0100 e código A6CEA79.

gradual do endividamento das empresas, pode ser inferido pela geração de fluxos de caixa das operações que são positivos já a partir de 2021, após as vendas de UPI's e novas captações, sendo superior ao fluxo de pagamentos aos credores;

i) Considerando–se também as gerações de receitas recorrentes já referidas anteriormente, o 3º aditamento ao plano, que está sendo apresentado ao Juízo da Recuperação, no nosso entendimento, é viável aos níveis operacional e econômico – financeiro, dando segurança aos seus credores, de que as empresas terão condições de cumprir com os compromissos assumidos no 3º aditamento ao plano referido.

Da viabilidade econômico-financeira do GRUPO UTC

Entre os princípios que regem a Lei n°. 11.101/2005, o mais relevante para fins de deferimento da recuperação judicial é o princípio da viabilidade econômica das empresas, estabelecendo que somente às empresas com reais possibilidades de soerguimento será facultado o regime da recuperação judicial.

Para o Prof. Dr. Fábio Ulhôa Coelho[1], existem alguns critérios objetivos que permitem identificar uma empresa economicamente viável e, portanto, digna de receber o benefício legal da recuperação judicial.

São as seguintes:

a) Importância social das empresas no meio empresarial:

O **GRUPO UTC** possui potencial econômico, com receitas brutas estimadas e projetadas para o período 2021, no total de R$ 551,5 milhões, passando para R$ 1.178,1 bilhões a partir de 2026.

Além disso, conta com um portfólio de ativos e clientes e que se implementado com o 3º aditamento ao plano de Recuperação, que se mostra adequado e compatível com a sua atual situação, demonstra que a sua recuperação econômica é viável e possível, desde que cumpridas as medidas preconizadas e apresentadas no 3º aditamento ao plano.

Ao mesmo tempo, a empresa tem uma importância social relevante para a economia regional, pois é geradora de empregos, sendo que as suas atividades são fundamentais para o ramo de construção pesada, engenharia, administração de aeroportos, Petróleo e Gás e

Este documento é cópia do original, assinado digitalmente por PAULO GUILHERME DE MENDONCA LOPES e Tribunal de Justica do Estado de Sao Paulo, protocolado em 15/02/2021 às 17:43 , sob o número WJMJ21402038267
Para conferir o original, acesse o site https://esaj.tjsp.jus.br/pastadigital/pg/abrirConferenciaDocumento.do, informe o processo 1069420-76.2017.8.26.0100 e código A6CEA79.

correlatos, bem como, para a sua equipe de colaboradores diretos, cujas famílias dependem de suas atividades.

b) <u>Mão de obra e Tecnologia empregada:</u>

O **GRUPO UTC** chegou a ter um elevado efetivo de pessoal, antes da crise financeira, reduzindo-o na nova fase das empresas. Atualmente, conta com um efetivo de pessoal da ordem de 1.726 (mil setecentos e vinte e seis) funcionários diretos e 212 (duzentos e doze) indiretos, cujas famílias dependem da manutenção das atividades da empresa. O **GRUPO UTC** projeta um aumento de quadro para 3.280 (três mil duzentos e oitenta) ao longo de 2021 através das novas contratações

1 – Comentários à Lei de Falências e recuperação de empresas (LFRE) - Ed. dos Tribunais - 2017.

c) <u>Tempo de atividades das empresas</u>:

O **GRUPO UTC** atua nesse mercado, há mais de 20 (vinte) anos, com crescimento baseado na expansão do seu segmento de atuação e no desenvolvimento de suas atividades no ramo de construção pesada, engenharia, administração de aeroportos, Petróleo e Gás e correlatos.

d) <u>Porte econômico:</u>

A empresa é possuidora de um conjunto de ativos e instalações que a coloca em posição de destaque no ramo de construção pesada, engenharia, administração de aeroportos, Petróleo e Gás e correlatos.

Considerando o porte econômico do **GRUPO UTC**, que é significativo, torna-se importante a sua recuperação, dado o seu tamanho, o volume de impostos que recolhe e o número de empregos que oferece.

Verifica-se, portanto, por todas essas razões, o **GRUPO UTC** ajusta-se perfeitamente ao conceito de empresas viáveis, econômica e financeiramente, fazendo jus ao benefício da Recuperação Judicial.

A recuperação econômico-financeira do **GRUPO UTC** irá beneficiar todas as comunidades onde atua, evitando-se assim, consequências e malefícios indesejáveis para acionistas, os cotistas, credores e colaboradores.

Este documento é cópia do original, assinado digitalmente por PAULO GUILHERME DE MENDONCA LOPES e Tribunal de Justica do Estado de Sao Paulo, protocolado em 15/02/2021 às 17:43 , sob o número WJMJ21402038267
Para conferir o original, acesse o site https://esaj.tjsp.jus.br/pastadigital/pg/abrirConferenciaDocumento.do, informe o processo 1069420-76.2017.8.26.0100 e código A6CEA79.

V - CONCLUSÃO

Após essas considerações, é nosso Parecer que:

O 3º aditamento ao plano de Recuperação Judicial do **GRUPO UTC,** que deverá ser apresentado ao Juízo da Recuperação e aos Credores, bem como as próprias empresas e que demonstram no seu conjunto, a viabilidade econômico-financeira, pois:

a) As premissas e pressupostos operacionais e financeiros adotados na elaboração dos demonstrativos financeiros que identificam as medidas que serão adotadas, levando–se em consideração os cenários macroeconômicos de médio e longo prazo e setoriais, são reais e viáveis;

b) A geração recorrente das receitas operacionais e a renegociação de credores dos valores a pagar, são consideradas como factíveis, dentro do cenário traçado de crescimento gradual;

c) A somatória desses recursos e as medidas adotadas irão permitir o pagamento aos credores aderentes ao 3º aditamento ao plano de Recuperação Judicial, ao longo do período de pagamentos (2021 a 2030);

d) Demonstram a possibilidade de normalização e continuação das atividades operacionais do **GRUPO UTC** tornando possível a geração de recursos e restabelecendo a sua capacidade de geração de receitas e por consequência, dos fluxos de caixa;

e) A continuidade das operações, a geração de fluxos de caixa positivos e os ativos não operacionais (realizáveis) se provam mais que suficientes para o pagamento dos credores, conforme pode ser observado na evolução dos demonstrativos dos fluxos de caixa nas projeções financeiras apresentadas no Anexo IV;

f) O cenário apresentado no 3º aditamento ao plano de Recuperação Judicial é melhor para os credores do que uma possível situação de falência das empresas.

   É economicamente melhor e mais vantajoso para os credores, que as empresas se mantenham em plena atividade operacional e dessa forma, possam pagar as suas dívidas com os credores;

Este documento é cópia do original, assinado digitalmente por PAULO GUILHERME DE MENDONCA LOPES e Tribunal de Justica do Estado de Sao Paulo, protocolado em 15/02/2021 às 17:43 , sob o número WJMJ21402038267
Para conferir o original, acesse o site https://esaj.tjsp.jus.br/pastadigital/pg/abrirConferenciaDocumento.do, informe o processo 1069420-76.2017.8.26.0100 e código A6CEA79.

g) As informações fornecidas e as medidas a serem adotadas no 3º aditamento ao plano de Recuperação Judicial, demonstram que o **GRUPO UTC** é viável econômica e financeiramente, após ter passado por uma crise financeira de ordem interna e externa;

h) O 3º aditamento ao plano de Recuperação a ser apresentado, no nosso entender, está bem estruturado, identificando a adoção de uma série de medidas operacionais e financeiras, de forma a permitir a retomada das suas atividades operacionais, considerando-se a expectativa de um crescimento gradual da economia brasileira.

Dessa forma, após a análise das informações apresentadas, da constatação da coerência dos demonstrativos e projeções financeiras e da absoluta possibilidade e capacidade de pagamento aos credores e da viabilidade econômica das empresas, somos de parecer que o 3º aditamento ao plano de Recuperação a ser apresentado ao Juízo e aos credores é viável econômica e financeiramente, levando em consideração o provável cenário apresentado pelo **GRUPO UTC** e seus consultores financeiros.

São Paulo, 15 de fevereiro de 2021.

MARIO SERGIO CARDIM NETO

ECONOMISTA

CORECON n°. 3941– 2ª. Região - SP.

M S CARDIM & ASSOCIADOS S/C LTDA

CORECON n°. RE/2327 – 2ª Região - SP.

Este documento é cópia do original, assinado digitalmente por PAULO GUILHERME DE MENDONCA LOPES e Tribunal de Justica do Estado de Sao Paulo, protocolado em 15/02/2021 às 17:43 , sob o número WJMJ21402038267
Para conferir o original, acesse o site https://esaj.tjsp.jus.br/pastadigital/pg/abrirConferenciaDocumento.do, informe o processo 1069420-76.2017.8.26.0100 e código A6CEA79.

VI – TERMO DE ENCERRAMENTO

Nada mais havendo a ser esclarecido, damos por encerrado o presente Parecer, que se compõe de 56 (cinquenta e seis) folhas computadorizadas de um só lado sendo a última folha datada, antes dos anexos.

São Paulo, 15 de fevereiro de 2021.

Este documento é cópia do original, assinado digitalmente por PAULO GUILHERME DE MENDONCA LOPES e Tribunal de Justica do Estado de Sao Paulo, protocolado em 15/02/2021 às 17:43 , sob o número WJMJ21402038267
Para conferir o original, acesse o site https://esaj.tjsp.jus.br/pastadigital/pg/abrirConferenciaDocumento.do, informe o processo 1069420-76.2017.8.26.0100 e código A6CEA79.

ANEXOS

I – Premissas e pressupostos utilizados nas projeções para os anos de 2021 a 2030;

II – Premissas macroeconômicas;

III – Premissas operacionais;

IV – Demonstrativos Financeiros Projetados:

- Demonstrativo de Resultados;
- Fluxos de Caixa.

Este documento é cópia do original, assinado digitalmente por PAULO GUILHERME DE MENDONCA LOPES e Tribunal de Justica do Estado de Sao Paulo, protocolado em 15/02/2021 às 17:43 , sob o número WJMJ21402038267
Para conferir o original, acesse o site https://esaj.tjsp.jus.br/pastadigital/pg/abrirConferenciaDocumento.do, informe o processo 1069420-76.2017.8.26.0100 e código A6CEA79.

ANEXO I – PREMISSAS E PRESSUPOSTOS UTILIZADOS NAS PROJEÇÕES PARA OS ANOS DE 2021 a 2030

Este documento é cópia do original, assinado digitalmente por PAULO GUILHERME DE MENDONCA LOPES e Tribunal de Justica do Estado de Sao Paulo, protocolado em 15/02/2021 às 17:43 , sob o número WJMJ21402038267
Para conferir o original, acesse o site https://esaj.tjsp.jus.br/pastadigital/pg/abrirConferenciaDocumento.do, informe o processo 1069420-76.2017.8.26.0100 e código A6CEA79.

I – Premissas e pressupostos utilizados nas projeções para os anos de 2021 até 2030

Descrevemos a seguir, detalhadamente, todas as condições, hipóteses, premissas e pressupostos que foram preparados pelos consultores financeiros e jurídicos e adotados na elaboração das projeções e simulações dos demonstrativos financeiros, abrangendo de 2021 até o ano de 2030.

Este Parecer Técnico foi preparado pela equipe da **M S CARDIM & ASSOCIADOS LTDA**. ("**M S Cardim**") a partir dos demonstrativos financeiros projetados elaborados pela direção do **GRUPO UTC**, visando nos fornecer um maior e melhor entendimento sobre o modelo de negócios do **GRUPO UTC**.

Ao mesmo tempo, dar subsídios que nos permitam atestar da viabilidade econômico-financeira das empresas e auxiliá-las no seu processo de recuperação judicial.

Os demonstrativos financeiros históricos, os dados e informações necessárias, as premissas e pressupostos adotados para a elaboração das projeções dos demonstrativos financeiros (DRE e Fluxo de Caixa), e demais demonstrativos financeiros auxiliares, foram fornecidos pela diretoria do **GRUPO UTC** e foram objeto de análise crítica pelos analistas da **M S CARDIM**, que emitiu um Parecer Técnico sobre os mesmos, apresentado no item IV deste Laudo.

Os demonstrativos financeiros históricos são apresentados, na forma consolidada que envolvem as operações do **GRUPO UTC**.

As projeções dos demonstrativos financeiros foram preparadas de acordo com as condições do mercado e das empresas, disponíveis na data de sua elaboração e poderão sofrer variações em virtude de vários fatores internos e externos.

No decorrer do trabalho foram recebidas sugestões e/ou complementação das informações que se tornaram necessárias ao aprofundamento e detalhamento da análise, chegando-se às projeções finais consideradas como factíveis pela diretoria do **GRUPO UTC**.

Foi desenvolvida uma modelagem econômico-financeira construída especificamente para as empresas, refletindo o mais próximo possível da realidade do seu funcionamento contábil, organizacional e operacional, de tal forma que as projeções dos demonstrativos financeiros e incluindo os demonstrativos dos fluxos de caixa, demonstrem o possível e provável comportamento

Este documento é cópia do original, assinado digitalmente por PAULO GUILHERME DE MENDONCA LOPES e Tribunal de Justica do Estado de Sao Paulo, protocolado em 15/02/2021 às 17:43 , sob o número WJMJ21402038267
Para conferir o original, acesse o site https://esaj.tjsp.jus.br/pastadigital/pg/abrirConferenciaDocumento.do, informe o processo 1069420-76.2017.8.26.0100 e código A6CEA79.

futuro das empresas, no seu processo de recuperação e principalmente nas condições de pagamento aos credores.

1. MOEDA UTILIZADA E PERÍODOS DE ANÁLISE

As projeções financeiras anuais foram realizadas em moeda corrente para o período de 2021 até o ano de 2030.

2. MEMÓRIAS DE CÁLCULOS HISTÓRICOS E DAS PROJEÇÕES

As premissas básicas, os dados e informações históricas necessárias para a elaboração das projeções, bem como as premissas e pressupostos do comportamento futuro das empresas, foram fornecidas pela Diretoria do **GRUPO UTC** e seus consultores financeiros, tendo como fundamento o 3º aditamento ao plano de Recuperação Judicial (de 2021 a 2030).

Na modelagem financeira construída, as simulações das estratégias financeiras, operacionais e administrativas das empresas, bem como o cronograma de pagamentos aos credores, foram realizadas com base nos seguintes parâmetros básicos ("*value drivers*"):

a) Volume das operações das empresas e as suas receitas brutas e líquidas;

b) Estrutura e comportamento dos custos e despesas operacionais em relação às receitas líquidas;

c) Níveis do capital de giro e de investimentos (CAPEX) para manutenção das operações das empresas;

d) Depreciação, amortização dos ativos e novos investimentos (CAPEX);

e) Alíquotas de Imposto de Renda e Contribuição Social.

Os valores, as condições e o escalonamento de pagamento aos credores estão inseridos nesta modelagem financeira.

Neste anexo, são apresentados os demonstrativos financeiros do **GRUPO UTC**.

O objetivo deste item é, com base nas projeções operacionais, apresentar o fluxo de caixa disponível para regularização do passivo das empresas.

Este documento é cópia do original, assinado digitalmente por PAULO GUILHERME DE MENDONCA LOPES e Tribunal de Justica do Estado de Sao Paulo, protocolado em 15/02/2021 às 17:43 , sob o número WJMJ21402038267
Para conferir o original, acesse o site https://esaj.tjsp.jus.br/pastadigital/pg/abrirConferenciaDocumento.do, informe o processo 1069420-76.2017.8.26.0100 e código A6CEA79.

Para se estimar as projeções de demanda, foram utilizadas as premissas operacionais de crescimento fornecidas pelas empresas.

As premissas das projeções das receitas brutas têm papel central na determinação da projeção dos custos e dos demonstrativos dos fluxos de caixa das empresas.

Para a projeção dos tributos foram utilizadas as alíquotas médias do **GRUPO UTC** sobre as Receitas Brutas, das empresas que compõem o Grupo.

Estabelecida a estrutura de receitas e custos do **GRUPO UTC**, projeta-se uma retomada do EBITDA ajustado de R$ 27,2 milhões em 2021 para R$ 74,6 milhões em 2030, com a margem EBITDA variando de 6,0% em 2022 para 7,0% em 2030.

Este documento é cópia do original, assinado digitalmente por PAULO GUILHERME DE MENDONCA LOPES e Tribunal de Justica do Estado de Sao Paulo, protocolado em 15/02/2021 às 17:43 , sob o número WJMJ21402038267
Para conferir o original, acesse o site https://esaj.tjsp.jus.br/pastadigital/pg/abrirConferenciaDocumento.do, informe o processo 1069420-76.2017.8.26.0100 e código A6CEA79.

ANEXO II – PREMISSAS MACROECONÔMICAS

Este documento é cópia do original, assinado digitalmente por PAULO GUILHERME DE MENDONCA LOPES e Tribunal de Justica do Estado de Sao Paulo, protocolado em 15/02/2021 às 17:43 , sob o número WJMJ21402038267
Para conferir o original, acesse o site https://esaj.tjsp.jus.br/pastadigital/pg/abrirConferenciaDocumento.do, informe o processo 1069420-76.2017.8.26.0100 e código A6CEA79.

PREMISSAS MACROECONÔMICAS

	2017	2018	2019	2020P	2021P	2022P	2023P	2024P	2025P	2026P	2027P	2028P	2029P	2030P	2031P	2032P	2033P	2034P
Atividade econômica																		
Mundo – Crescimento real do PIB	3,7%	3,7%	3,0%	-3,4%	6,2%	4,0%	2,9%	2,2%	2,9%	3,0%	2,7%	2,7%	2,8%	2,8%	2,8%	2,8%	2,8%	2,8%
EUA – Crescimento real do PIB	2,4%	2,9%	2,3%	-3,6%	4,0%	3,0%	1,9%	1,8%	1,7%	2,1%	1,9%	1,9%	1,9%	1,9%	1,9%	1,9%	1,9%	1,9%
Zona do Euro – Crescimento real do PIB	2,7%	1,9%	1,2%	-7,4%	5,0%	4,0%	1,9%	1,0%	1,0%	2,0%	1,5%	1,4%	1,4%	1,6%	1,5%	1,5%	1,5%	1,5%
China – Crescimento real do PIB	6,9%	6,7%	6,1%	2,1%	8,5%	5,0%	5,5%	2,4%	4,0%	4,2%	4,0%	3,7%	4,0%	4,0%	3,9%	3,9%	4,0%	3,9%
Japão – Crescimento real do PIB	2,2%	0,3%	0,8%	-4,0%	2,2%	0,5%	0,9%	0,9%	0,9%	0,8%	0,9%	0,9%	0,9%	0,9%	0,9%	0,9%	0,9%	0,9%
Inflação																		
EUA – CPI	2,1%	1,9%	2,2%	1,5%	2,3%	1,8%	2,5%	2,5%	2,5%	2,3%	2,5%	2,4%	2,4%	2,4%	2,4%	2,4%	2,4%	2,4%
Zona do Euro – CPI	1,4%	1,6%	1,6%	0,0%	1,5%	1,7%	1,8%	1,8%	1,8%	1,8%	1,8%	1,8%	1,8%	1,8%	1,8%	1,8%	1,8%	1,8%
Brasil																		
Atividade econômica																		
PIB nominal – Bilhões de reais	6.583	6.889	7.257	7.552	8.497	9.159	9.586	9.999	10.560	10.771	10.986	11.206	11.430	11.659	11.892	12.130	12.372	12.620
PIB nominal – Bilhões de dólares	2.063	1.884	1.839	1.461	1.706	1.928	2.030	2.154	2.325	2.308	2.365	2.423	2.474	2.513	2.567	2.620	2.672	2.724
Crescimento real do PIB	1,3%	1,3%	1,1%	-4,1%	4,0%	2,5%	2,5%	2,4%	2,4%	2,4%	2,4%	2,4%	2,4%	2,4%	2,4%	2,4%	2,4%	2,4%
Taxa de desemprego - média do ano	12,7%	12,3%	11,9%	13,7%	15,3%	14,7%	13,7%	12,6%	11,8%	12,2%	12,0%	12,1%	12,0%	12,1%	12,0%	12,1%	12,0%	12,1%
Taxa de desemprego - fim de período	12,4%	12,2%	11,6%	15,3%	15,3%	14,2%	13,3%	12,2%	11,4%	11,8%	11,6%	11,7%	11,7%	11,7%	11,7%	11,7%	11,7%	11,7%
Inflação																		
IPCA	2,9%	3,7%	4,3%	4,4%	3,3%	3,3%	3,0%	3,0%	3,0%	3,1%	3,0%	3,0%	3,0%	3,0%	3,0%	3,0%	3,0%	3,0%
INPC	2,1%	3,4%	4,5%	5,5%	3,1%	3,2%	3,0%	3,0%	3,0%	3,0%	3,0%	3,0%	3,0%	3,0%	3,0%	3,0%	3,0%	3,0%
IGP-M	-0,5%	7,5%	7,3%	24,5%	4,0%	4,0%	3,0%	3,0%	3,0%	3,3%	3,1%	3,1%	3,1%	3,1%	3,1%	3,1%	3,1%	3,1%
IPA-M (preços por atacado)	-2,5%	9,4%	9,1%	33,9%	4,2%	4,1%	3,0%	3,0%	3,0%	3,3%	3,1%	3,1%	3,1%	3,1%	3,1%	3,1%	3,1%	3,1%
Taxa de juros																		
Selic – final do ano	7,0%	6,5%	4,5%	2,0%	3,5%	3,5%	3,8%	4,3%	4,3%	4,3%	4,3%	4,3%	4,3%	4,3%	4,3%	4,3%	4,3%	4,3%
Selic – média do ano	9,9%	6,6%	6,0%	2,8%	2,4%	3,5%	3,8%	4,2%	4,3%	4,2%	4,2%	4,2%	4,2%	4,2%	4,2%	4,2%	4,2%	4,2%
Taxa real de juros (Selic/IPCA) – fim de período	6,8%	2,7%	1,6%	-2,3%	0,2%	0,2%	0,7%	1,2%	1,2%	1,2%	1,2%	1,2%	1,2%	1,2%	1,2%	1,2%	1,2%	1,2%
CDI - final do ano (anualizado)	7,0%	6,4%	4,6%	1,9%	3,3%	3,4%	3,6%	4,1%	4,1%	4,1%	4,1%	4,1%	4,1%	4,1%	4,1%	4,1%	4,1%	4,1%
CDI - Acum.	7,0%	6,4%	4,6%	2,8%	2,2%	3,4%	3,6%	4,1%	4,1%	4,1%	4,1%	4,1%	4,1%	4,1%	4,1%	4,1%	4,1%	4,1%
TJLP (Taxa nominal) – fim de período	7,0%	7,0%	5,6%	4,6%	3,8%	4,3%	3,9%	0,0%	0,0%	0,0%	0,0%	0,0%	0,0%	0,0%	0,0%	0,0%	0,0%	0,0%
TLP (Taxa real) – fim de período	-	3,0%	1,7%	1,8%	2,1%	2,5%	2,3%	0,0%	0,0%	0,0%	0,0%	0,0%	0,0%	0,0%	0,0%	0,0%	0,0%	0,0%
Finanças públicas																		
Resultado primário – % do PIB	-1,7%	-1,6%	-0,9%	-10,6%	-2,1%	-1,5%	-0,6%	0,0%	0,6%	0,6%	0,6%	0,6%	0,6%	0,6%	0,6%	0,6%	0,6%	0,6%
Resultado nominal – % do PIB	-7,8%	-7,1%	-5,9%	-14,9%	-5,7%	-5,4%	-3,8%	-3,6%	-3,2%	-3,2%	-3,2%	-3,1%	-3,1%	-3,1%	-3,1%	-3,1%	-3,1%	-3,0%
Dívida pública líquida - % do PIB	51,4%	53,6%	55,7%	63,7%	63,9%	64,7%	65,5%	67,0%	65,6%	65,5%	65,4%	65,2%	65,1%	65,0%	64,8%	64,7%	64,6%	64,5%
Dívida pública bruta - % do PIB	73,7%	76,5%	75,8%	88,8%	83,8%	82,8%	82,9%	82,9%	81,6%	81,5%	81,3%	81,1%	81,0%	80,8%	80,6%	80,5%	80,3%	80,2%
Taxa de câmbio																		
BRL / USD – dez	3,31	3,88	4,03	5,25	4,75	4,75	4,70	4,60	4,50	4,64	4,61	4,59	4,58	4,60	4,60	4,59	4,59	4,60
BRL / USD – média do ano	3,19	3,66	3,95	5,17	4,98	4,75	4,72	4,65	4,55	4,67	4,65	4,63	4,62	4,64	4,63	4,63	4,63	4,63
Setor externo																		
Balança comercial - USD bi	67	58	47	60	70	65	70	82	83	83	84	84	85	85	85	86	86	87
Exportações – USD bi	218	240	224	211	239	253	280	311	325	327	329	330	332	333	335	337	339	340
Importações – USD bi	151	181	177	151	169	188	210	229	242	244	245	246	247	249	250	251	252	254
Conta corrente - % PIB	-0,7%	-2,2%	-2,8%	-0,2%	-0,1%	-0,9%	-1,1%	-1,4%	-1,3%	-1,3%	-1,3%	-1,3%	-1,3%	-1,3%	-1,3%	-1,2%	-1,2%	-1,2%
Investimento direto no país - % PIB	3,3%	4,1%	4,3%	3,4%	3,2%	3,4%	4,0%	4,2%	3,9%	3,9%	4,0%	4,0%	4,0%	4,0%	4,0%	4,1%	4,1%	4,1%

Fonte: Banco Itaú

Este documento é cópia do original, assinado digitalmente por PAULO GUILHERME DE MENDONCA LOPES e Tribunal de Justica do Estado de Sao Paulo, protocolado em 15/02/2021 às 17:43 , sob o número WJM21402038267 .
Para conferir o original, acesse o site https://esaj.tjsp.jus.br/pastadigital/pg/abrirConferenciaDocumento.do, informe o processo 1069420-76.2017.8.26.0100 e código A6CEA79.

ANEXO III – PREMISSAS OPERACIONAIS

Faturamento R$										
Backlog	399.331.952	105.828.755	11.930.583	21.236.437	-	-	-	-	-	-
Cliaporto	14.984.837	6.678.368	-	-	-	-	-	-	-	-
Heftos	186.796.958	-	-	-	-	-	-	-	-	-
Naval	-	-	-	-	-	-	-	-	-	-
UTC Internacional	-	-	-	-	-	-	-	-	-	-
Cobrazil	48.178.095	-	-	-	-	-	-	-	-	-
Constran	149.372.063	99.150.387	11.930.583	21.236.437	-	-	-	-	-	-
DEQ	-	-	-	-	-	-	-	-	-	-
Novas Contrações	152.185.382	467.068.370	716.659.114	981.008.677	1.122.048.742	1.178.151.179	1.178.151.179	1.178.151.179	1.178.151.179	1.178.151.179
Cliaporto	17.754.426	78.984.435	104.990.117	110.239.623	118.367.156	124.285.514	124.285.514	124.285.514	124.285.514	124.285.514
Heftos	27.617.997	-	-	-	-	-	-	-	-	-
Naval	7.890.856	38.392.050	21.775.728	22.864.514	24.310.125	25.525.631	25.525.631	25.525.631	25.525.631	25.525.631
UTC Internacional	11.836.284	99.789.487	113.866.257	200.998.125	211.048.031	221.600.433	221.600.433	221.600.433	221.600.433	221.600.433
Cobrazil	30.911.640	117.819.510	209.951.046	246.827.772	259.169.161	272.127.619	272.127.619	272.127.619	272.127.619	272.127.619
Constran	26.445.000	100.867.250	233.299.547	365.663.401	473.018.266	496.669.179	496.669.179	496.669.179	496.669.179	496.669.179
DEQ	29.729.179	31.215.638	32.776.420	34.415.241	36.136.003	37.942.803	37.942.803	37.942.803	37.942.803	37.942.803
Total	**551.517.334**	**572.897.125**	**728.589.696**	**1.002.245.114**	**1.122.048.742**	**1.178.151.179**	**1.178.151.179**	**1.178.151.179**	**1.178.151.179**	**1.178.151.179**
	-	-	-	-	-	-	-	-	-	-
Faturamento %										
Backlog	72%	18%	2%	2%	0%	0%	0%	0%	0%	0%
Cliaporto	46%	8%	0%	0%	0%	0%	0%	0%	0%	0%
Heftos	87%	0%	0%	0%	0%	0%	0%	0%	0%	0%
Naval	0%	0%	0%	0%	0%	0%	0%	0%	0%	0%
UTC Internacional	0%	0%	0%	0%	0%	0%	0%	0%	0%	0%
Cobrazil	61%	0%	0%	0%	0%	0%	0%	0%	0%	0%
Constran	85%	50%	5%	5%	0%	0%	0%	0%	0%	0%
DEQ	0%	0%	0%	0%	0%	0%	0%	0%	0%	0%
Novas Contrações	28%	82%	98%	98%	100%	100%	100%	100%	100%	100%
Cliaporto	54%	92%	100%	100%	100%	100%	100%	100%	100%	100%
Heftos	13%	0%	0%	0%	0%	0%	0%	0%	0%	0%
Naval	100%	100%	100%	100%	100%	100%	100%	100%	100%	100%
UTC Internacional	100%	100%	100%	100%	100%	100%	100%	100%	100%	100%
Cobrazil	39%	100%	100%	100%	100%	100%	100%	100%	100%	100%
Constran	15%	50%	95%	95%	100%	100%	100%	100%	100%	100%
DEQ	100%	100%	100%	100%	100%	100%	100%	100%	100%	100%
Total	**100%**	**100%**	**100%**	**100%**	**100%**	**100%**	**100%**	**100%**	**100%**	**100%**

Este documento é cópia do original, assinado digitalmente por PAULO GUILHERME DE MENDONCA LOPES e Tribunal de Justica do Estado de Sao Paulo, protocolado em 15/02/2021 às 17:43 , sob o número WOM21140203267
Para conferir o original, acesse o site https://esaj.tjsp.jus.br/pastadigital/pg/abrirConferenciaDocumento.do, informe o processo 1069420-76.2017.8.26.0100 e código A6CEA79.

ANEXO III – PREMISSAS OPERACIONAIS

Premissas Operacionais	2021E	2022E	2023E	2024E	2025E	2026E	2027E	2028E	2029E	2030E
Faturamento por Empresa R$										
Cliaporto	32.739.263	85.662.803	104.990.117	110.239.623	118.367.156	124.285.514	124.285.514	124.285.514	124.285.514	124.285.514
Heftos	214.414.955	-	-	-	-	-	-	-	-	-
Naval	7.890.856	38.392.050	21.775.728	22.864.514	24.310.125	25.525.631	25.525.631	25.525.631	25.525.631	25.525.631
UTC Internacional	11.836.284	99.789.487	113.866.257	200.998.125	211.048.031	221.600.433	221.600.433	221.600.433	221.600.433	221.600.433
Cobrazil	79.089.734	117.819.510	209.951.046	246.827.772	259.169.161	272.127.619	272.127.619	272.127.619	272.127.619	272.127.619
Constran	175.817.063	200.017.637	245.230.129	386.899.838	473.018.266	496.669.179	496.669.179	496.669.179	496.669.179	496.669.179
DEQ	29.729.179	31.215.638	32.776.420	34.415.241	36.136.003	37.942.803	37.942.803	37.942.803	37.942.803	37.942.803
Total	**551.517.334**	**572.897.125**	**728.589.696**	**1.002.245.114**	**1.122.048.742**	**1.178.151.179**	**1.178.151.179**	**1.178.151.179**	**1.178.151.179**	**1.178.151.179**
Faturamento por Empresa %										
Cliaporto	6%	15%	14%	11%	11%	11%	11%	11%	11%	11%
Heftos	39%	0%	0%	0%	0%	0%	0%	0%	0%	0%
Naval	1%	7%	3%	2%	2%	2%	2%	2%	2%	2%
UTC Internacional	2%	17%	16%	20%	19%	19%	19%	19%	19%	19%
Cobrazil	14%	21%	29%	25%	23%	23%	23%	23%	23%	23%
Constran	32%	35%	34%	39%	42%	42%	42%	42%	42%	42%
DEQ	5%	5%	4%	3%	3%	3%	3%	3%	3%	3%
Total	**100%**	**100%**	**100%**	**100%**	**100%**	**100%**	**100%**	**100%**	**100%**	**100%**
Custos dos Serviços Prestados										
Custos dos Serviços Prestados (R$)	395.611.731	444.040.529	558.748.953	738.651.572	808.284.103	848.698.308	848.698.308	848.698.308	848.698.308	848.698.308
Custos dos Serviços Prestados (%RL)	84%	90%	89%	86%	84%	84%	84%	84%	84%	84%
Lucro Bruto										
Lucro Bruto (R$)	77.865.901	47.791.653	66.745.301	121.775.858	154.994.742	162.744.479	162.744.479	162.744.479	162.744.479	162.744.479
Lucro Bruto (%RL)	16%	10%	11%	14%	16%	16%	16%	16%	16%	16%
SG&A										
SG&A (R$)	50.634.772	60.504.516	67.551.853	78.816.547	85.650.959	88.138.097	88.138.097	88.138.097	88.138.097	88.138.097
SG&A (%RL)	11%	12%	11%	9%	9%	9%	9%	9%	9%	9%
EBITDA										
EBITDA (R$)	27.231.129	- 12.712.863	- 806.552	42.959.311	69.343.783	74.606.382	74.606.382	74.606.382	74.606.382	74.606.382
EBITDA (%RL)	6%	-3%	0%	5%	7%	7%	7%	7%	7%	7%

Este documento é cópia do original, assinado digitalmente por PAULO GUILHERME DE MENDONCA LOPES e Tribunal de Justica do Estado de Sao Paulo, protocolado em 15/02/2021 às 17:43 , sob o número WOM21140203267 .
Para conferir o original, acesse o site https://esaj.tjsp.jus.br/pastadigital/pg/abrirConferenciaDocumento.do, informe o processo 1069420-76.2017.8.26.0100 e código A6CEA79.

ANEXO IV – DEMONSTRATIVOS FINANCEIROS PROJETADOS

Este documento é cópia do original, assinado digitalmente por PAULO GUILHERME DE MENDONCA LOPES e Tribunal de Justica do Estado de Sao Paulo, protocolado em 15/02/2021 às 17:43 , sob o número WJMJ21402038267
Para conferir o original, acesse o site https://esaj.tjsp.jus.br/pastadigital/pg/abrirConferenciaDocumento.do, informe o processo 1069420-76.2017.8.26.0100 e código A6CEA79.

DEMONSTRAÇÃO DE RESULTADOS – PROJETADO (DRE) / 2021 a 2030

Demonstração de Resultado	2021E	2022E	2023E	2024E	2025E	2026E	2027E	2028E	2029E	2030E
Receita Bruta	**551.517.334**	**572.897.125**	**728.589.696**	**1.002.245.114**	**1.122.048.742**	**1.178.151.179**	**1.178.151.179**	**1.178.151.179**	**1.178.151.179**	**1.178.151.179**
% Receita Bruta	*116%*	*116%*	*116%*	*116%*	*116%*	*116%*	*116%*	*116%*	*116%*	*116%*
Impostos	**(78.039.703)**	**(81.064.943)**	**(103.095.442)**	**(141.817.684)**	**(158.769.897)**	**(166.708.392)**	**(166.708.392)**	**(166.708.392)**	**(166.708.392)**	**(166.708.392)**
% Receita Bruta	*-16%*	*-16%*	*-16%*	*-16%*	*-16%*	*-16%*	*-16%*	*-16%*	*-16%*	*-16%*
Receita Liquida	**473.477.631**	**491.832.182**	**625.494.254**	**860.427.430**	**963.278.845**	**1.011.442.787**	**1.011.442.787**	**1.011.442.787**	**1.011.442.787**	**1.011.442.787**
% Receita Bruta	*100%*	*100%*	*100%*	*100%*	*100%*	*100%*	*100%*	*100%*	*100%*	*100%*
Custos dos Serviços Prestados	**(395.611.731)**	**(444.040.529)**	**(558.748.953)**	**(738.651.572)**	**(808.284.103)**	**(848.698.308)**	**(848.698.308)**	**(848.698.308)**	**(848.698.308)**	**(848.698.308)**
% Receita Liquida	*-84%*	*-90%*	*-89%*	*-86%*	*-84%*	*-84%*	*-84%*	*-84%*	*-84%*	*-84%*
Lucro Bruto	**77.865.901**	**47.791.653**	**66.745.301**	**121.775.858**	**154.994.742**	**162.744.479**	**162.744.479**	**162.744.479**	**162.744.479**	**162.744.479**
% Receita Liquida	*16%*	*10%*	*11%*	*14%*	*16%*	*16%*	*16%*	*16%*	*16%*	*16%*
SG&A	**(50.634.772)**	**(60.504.516)**	**(67.551.853)**	**(78.816.547)**	**(85.650.959)**	**(88.138.097)**	**(88.138.097)**	**(88.138.097)**	**(88.138.097)**	**(88.138.097)**
% Receita Liquida	*-11%*	*-12%*	*-11%*	*-9%*	*-9%*	*-9%*	*-9%*	*-9%*	*-9%*	*-9%*
EBITDA	**27.231.129**	**(12.712.863)**	**(806.552)**	**42.959.311**	**69.343.783**	**74.606.382**	**74.606.382**	**74.606.382**	**74.606.382**	**74.606.382**
% Receita Liquida	*6%*	*-3%*	*0%*	*5%*	*7%*	*7%*	*7%*	*7%*	*7%*	*7%*

Este documento é cópia do original, assinado digitalmente por PAULO GUILHERME DE MENDONCA LOPES e Tribunal de Justica do Estado de Sao Paulo, protocolado em 15/02/2021 às 17:43 , sob o número WJM21140203267 .
Para conferir o original, acesse o site https://esaj.tjsp.jus.br/pastadigital/pg/abrirConferenciaDocumento.do, informe o processo 1069420-76.2017.8.26.0100 e código A6CEA79.

DEMONSTRATIVO DE FLUXO DE CAIXA - (PROJETADO) (FC) / 2021 a 2030

Fluxo de Caixa	2021E	2022E	2023E	2024E	2025E	2026E	2027E	2028E	2029E	2030E
EBITDA	**27.231.129**	**(12.712.863)**	**(806.552)**	**42.959.311**	**69.343.783**	**74.606.382**	**74.606.382**	**74.606.382**	**74.606.382**	**74.606.382**
(-) Capex PP&E	-	-	-	-	-	-	-	-	-	-
(-) IR/CSLL	-	-	-	-	(3.271.515)	(3.156.699)	(1.036.623)	-	-	-
Fluxo de Caixa para Pagamento da Dívida Extraconcursal	**27.231.129**	**(12.712.863)**	**(806.552)**	**42.959.311**	**66.072.268**	**71.449.683**	**73.569.758**	**74.606.382**	**74.606.382**	**74.606.382**
Acordos e Dívida Extraconcursais	(15.851.590)	(16.350.153)	(31.969.394)	(63.282.245)	(22.298.897)	(25.164.618)	(36.507.344)	(38.278.716)	(44.091.234)	(81.779.856)
Parcelamentos Fiscais e Tributários	(11.677.058)	(12.302.206)	(14.702.444)	(18.745.307)	(20.463.197)	(21.178.500)	(21.048.764)	(20.919.028)	(19.246.997)	(17.672.268)
Fluxo de Caixa para Pagamento da Dívida Concursal	**(297.519)**	**(41.365.223)**	**(47.478.390)**	**(39.068.241)**	**23.310.174**	**25.106.565**	**16.013.651**	**15.408.637**	**11.268.151**	**(24.845.742)**
(-) Classe I	(114.877.420)	-	-	-	-	-	-	(29.801.061)	-	-
(-) Classe II	(942.471)	(1.498.684)	(2.615.934)	(3.468.677)	(43.945.142)	(4.110.400)	(5.089.256)	(3.982.067)	(2.368.722)	(13.440.407)
(-) Classe III	(36.631.829)	(49.641.573)	(57.818.532)	(64.828.697)	(68.264.932)	(72.023.451)	(41.857.431)	(47.659.273)	(242.027.281)	(123.829.667)
(-) Classe IV	(11.294.279)	(13.466.264)	-	-	-	-	-	-	-	-
Fluxo de Caixa Após Pagamento da Dívida	**(164.043.518)**	**(105.971.744)**	**(107.912.857)**	**(107.365.615)**	**(88.899.901)**	**(51.027.285)**	**(30.933.036)**	**(66.033.764)**	**(233.127.852)**	**(162.115.816)**
(+) Desmobilização de Ativos	156.275.462	171.393.698	104.393.698	104.393.698	34.117.598	34.117.598	-	-	-	-
(+) Novas Captações	10.000.000	-	-	-	5.000.000	25.000.000	60.000.000	130.000.000	380.000.000	590.000.000
(-) Pagamento Novas Captações	-	(11.154.096)	-	-	-	(5.562.000)	(27.810.000)	(66.744.000)	(144.612.000)	(422.712.000)
Fluxo de Caixa Livre após Novas Captações	**2.231.944**	**54.267.857**	**(3.519.159)**	**(2.971.918)**	**(49.782.303)**	**2.528.313**	**1.256.964**	**(2.777.764)**	**2.260.148**	**5.172.184**
Saldo Inicial	**-**	**2.231.944**	**56.499.801**	**52.980.642**	**50.008.724**	**226.421**	**2.754.734**	**4.011.697**	**1.233.933**	**3.494.081**
(+/-) Geração de Caixa	**2.231.944**	**54.267.857**	**(3.519.159)**	**(2.971.918)**	**(49.782.303)**	**2.528.313**	**1.256.964**	**(2.777.764)**	**2.260.148**	**5.172.184**
Saldo Final	**2.231.944**	**56.499.801**	**52.980.642**	**50.008.724**	**226.421**	**2.754.734**	**4.011.697**	**1.233.933**	**3.494.081**	**8.666.265**

Este documento é cópia do original, assinado digitalmente por PAULO GUILHERME DE MENDONCA LOPES e Tribunal de Justica do Estado de Sao Paulo, protocolado em 15/02/2021 às 17:43 , sob o número WUM21140203267 .
Para conferir o original, acesse o site https://esaj.tjsp.jus.br/pastadigital/pg/abrirConferenciaDocumento.do, informe o processo 1069420-76.2017.8.26.0100 e código A6CEA79.

Rua São Carlos do Pinhal, 318 – 4º. andar – cj. 42

CEP. 01333 - 000 – São Paulo / SP

(11) 3628 – 8098 / (11) 5084 – 9459 / (11) 9 7677 – 5582 / (11) 9 9112 - 7825

mscardim@mscardim.com.br

mariosergioneto@hotmail.com

www.mscardim.com.br

Este documento é cópia do original, assinado digitalmente por PAULO GUILHERME DE MENDONCA LOPES e Tribunal de Justica do Estado de Sao Paulo, protocolado em 15/02/2021 às 17:43 , sob o número WJMJ21402038267
Para conferir o original, acesse o site https://esaj.tjsp.jus.br/pastadigital/pg/abrirConferenciaDocumento.do, informe o processo 1069420-76.2017.8.26.0100 e código A6CEA79.